

**RAPPORT DE CONTRÔLE D'UNE INSTALLATION ÉLECTRIQUE DOMESTIQUE A BT/TBT
(A.R. DU 08/09/2019 - LIVRE 1 - 4.2.3.2 - 4.2.4.3 - 5.3.5.2 - 5.4.2.1 - 5.4.3.6 - 5.4.4 - 7.1 - 7.2.5.1)**
**VISITE DE CONTRÔLE D'UNE INSTALLATION EXISTANTE
(A.R. DU 08/09/2019 - LIVRE 1 - 2.11.2 + 6.5)**

Objet	Habitation Maison Adresse Rue du Four 47-2, 5310 Éghezée Propriétaire Demandeur MAISON DES NOTAIRES DE NAMUR (notaire) Téléphone . A.R. du 08/09/2019 - Livre 1: 6.5 - Contrôle périodique 8.2.2 - Date d'installation après sept '81	
Installation	Tension actuelle 3N400V Code EAN Non communiqué Protection générale 20 A Qté tableaux 2 Qté circuits 13+15 Câble compteur-tableau XVB 4 x10mm ² Diff. gén. ≤ 300 mA (DDRG) • 40A / 300 mA • 40A / 300 mA Diff. suppl. ≤ 30 mA (DDRS) • 40A / 30mA • 40A / 30mA	

Mesures

Résistance de dispersion de prise de terre
68.5Ω

Isolement général par rapport à la PDT
0.01MΩ

Appareil utilisé
MES002 (METREL 61557)

Critères	Critères	Critères	Critères
1 . Résistance de dispersion de prise de terre (PDT)	Pas OK	7 . Appareillage fixe et à poste fixe	Pas OK
2 . Isolement général par rapport à la PDT	Pas OK	8 . Canalisations électriques (fils, peignes, câbles, conduits)	Pas OK
3 . Continuité de terre	Pas OK	9 . Repérages et/ou schémas unifilaire et de position	Pas OK
4 . Différentiel(s) général(aux) (DDRG)	Pas OK	17 . Documents, études techniques, analyses de risques.	OK
5 . Protection contre contacts directs	Pas OK	18 . Risques liés à un incendie.	OK
6 . Protection contre contacts indirects	Pas OK	19 . Installation de production d'énergie privée.	OK

Voir infractions détaillées en page suivante.

Infractions

- A.3.** Plan(s) de position et/ou schéma(s) unifilaire(s) à corriger ou à compléter (A.R. du 8/09/2019 - Livre 1 - 2.13 - 3.1.2.1 à 3, parties a - 9.1.2)
- A.6.** Absence de repérage sur le(s) tableau(x) (A.R. du 8/09/2019 - Livre 1 - 3.1.3.1 - 3.1.3.3 a)
- A.8.** Tension de service à indiquer sur chaque tableau de répartition et/ou de manoeuvre (A.R. du 8/09/2019 - Livre 1 - 3.1.3.3 a)
- B.3.** Prévoir un tableau équipé d'une paroi arrière non amovible, non combustible, non hygroscopique et offrant une résistance mécanique suffisante (A.R. du 8/09/2019 - Livre 1 - 5.3.5.1.a),
- B.4.** Porte et/ou écran de protection manquant(s) sur un tableau (A.R. du 8/09/2019 - Livre 1 - 4.2.2.1.b2 - 5.3.5.1.a)
- B.5.** Obturer les ouvertures non utilisées du tableau ou coffret (A.R. du 8/09/2019 - Livre 1 - 4.2.2.3.a.1+2)
- B.6.** Isolement général phase/terre sous 500 VDC inférieur à 0,5 MΩ (A.R. du 8/09/2019 - Livre 1 - 6.4.5.1)
- B.11.** Elements de calibrage manquants pour des fusibles ou des disjoncteurs à broches (A.R. du 8/09/2019 - Livre 1 - 5.3.5.5.a)
- B.25.** Section(s) des pontages des protections insuffisante(s) dans un tableau (A.R. du 8/09/2019 - Livre 1 - 4.4.1.5)
- B.28.** Un serrage de plus de 2 fils sur les bornes d'une protection n'est pas réalisé de manière sûre et permanente (A.R. du 8/09/2019 - Livre 1 - 5.2.6.1)
- C.4.** Absence de sectionneur entre borne principale et prise de terre, indéserrable à la main (A.R. du 8/09/2019 - Livre 1 - 5.4.3.5)
- C.6.** Résistance de dispersion de prise de terre > 30 Ω (ou 100 Ω + mesures très contraignantes) (A.R. du 8/09/2019 - Livre 1 - 4.2.4.3.b)
- D.1.** Equipotentielle(s) principale(s) inexistante(s), incomplète(s), discontinue(s) ou réalisée(s) par conducteur sans isolant vert/jaune ou de section de cuivre inférieure à 6 mm² (A.R. du 8/09/2019 - Livre 1 - 2.5 - 4.2.3.2 - 4.2.3.4.a5 - 5.4.4.1 - 5.1.6.2)
- E.8a.** Le test de déclenchement d'une protection différentielle par injection de courant de défaut n'est pas concluant. Remplacer cette protection différentielle (RGIE - Livre 1 - 5.3.5.3.k - 6.5.7.2.b4 - 7.112)
- F.1.** Interrupteur, prise de courant ou boîte de dérivation à reconditionner et/ou refixer. (A.R. du 8/09/2019 - Livre 1 - 5.2.6.1 - 5.3.3.4 - 5.3.5.2.a)
- F.2.** Réaliser les connexions dans des coffrets, tableaux, boîtes de jonction ou de dérivation, aux bornes des interrupteurs, des prises de courant ou dans les boîtiers de luminaires (A.R. du 8/09/2019 - Livre 1 - 5.2.6.1)
- F.7.** Prolongateur simple (allonge) ou multiple (multiprises) interdit en poste fixe (A.R. du 8/09/2019 - Livre 1 - 5.3.4.7)
- G.1.** Obturer des ouvertures (IPXX-B max) et/ou placer un couvercle dans des boîtes de dérivation (A.R. du 8/09/2019 - Livre 1 - 4.2.2.3.a2)
- G.2.** Raccords de lustre (sucres) à éliminer (A.R. du 8/09/2019 - Livre 1 - 4.2.2.3.a2)
- G.6.** Fixer la (les) canalisation(s) électrique(s) au moyen d'attaches adaptées (A.R. du 8/09/2019 - Livre 1 - 5.2.2.1 - 5.2.2.3 - 5.2.9.5)
- G.10.** Placer sous tubes ou goulottes adéquats les conducteurs de type VOB, VOBs ou VOBst (A.R. du 8/09/2019 - Livre 1 - 5.2.9.5 - 5.2.9.10)
- G.16.** Prises de courant dont la broche de terre n'est pas reliée à la terre principale (A.R. du 8/09/2019 - Livre 1 - 5.3.5.2.b)

Observations

- O.2.** La présentation ultérieure des schémas/plans, absents lors du contrôle, pourrait induire d'autres infractions au moment de la revisite.
- O.10.** L'installation électrique est à refaire dans son ensemble, dans les règles de l'art, en conformité avec les impositions de l'A.R. du 8/09/2019 - Livre 1.
- O.12.** Certains (tous les) appareils de classe 1 étaient absents lors de la visite (appareils à raccorder d'office à la terre).

NON CONFORME

Installation non-conforme aux prescriptions de l'A.R. du 08/09/2019 - Livre 1.

1 an à dater de ce PV, par CERTIGREEN (passé cette date, le ministère fédéral en charge de l'Énergie est averti de la persistance éventuelle d'infractions.

Renforcement de puissance du raccordement au réseau public non permis

Pour CERTIGREEN test, l'inspecteur



Morgan
Satta
0470 82 57 22



CERTIGREEN test - asbl de contrôle agréé

Adresse Rue de la Vecquée 170
B-4100 Seraing
Tél +32 471 58 07 08
E-mail info@certigreen.be
TVA BE 0650 647 987
www.certigreen.be



P.V. N° MOS-BTD-13-11-24-29067-CP

Date de visite : 13/11/2024

Le contrôle n'a porté que sur les parties visibles et accessibles de l'installation, et uniquement sur les installations domestiques concernées par la demande qui nous a été adressée. Aucune modification apportée à l'installation après le passage de l'agent-visiteur n'est prise en compte dans ce rapport. Les travaux nécessaires pour faire disparaître les infractions constatées pendant la visite de contrôle doivent être exécutés sans retard et toutes mesures adéquates doivent être prises pour qu'en cas de maintien en service des installations, les infractions ne constituent pas un danger pour les personnes et les biens. Toute réclamation est à transmettre à la société par écrit. Il peut être fait appel aux résultats d'inspection via recours au SPF Économie Direction générale de l'Énergie. Toute information contenue dans le présent rapport est confidentielle et ne peut être divulguée qu'au demandeur et au propriétaire. Seul le service du ministère fédéral de l'économie en charge de la surveillance des organismes de contrôle agréé peut avoir accès, à sa demande, à ces informations. En cas de non-conformité persistante à la seconde visite, une copie du rapport est d'office transmise au SPF Économie Direction générale de l'Énergie par CERTIGREEN test.

Obligations du propriétaire (AR du 8/9/19 - Livre 1 - 9.1.2 + 3.1.2 + 6.5.7.2.b7) : 1. Conserver, dans le dossier de l'installation électrique, ce procès-verbal, les plans et toute notice décrivant les garanties de sécurité que doivent présenter certaines machines, appareils ou canalisations électriques (nous conseillons de placer une copie de ces documents à proximité du tableau électrique principal) - 2. Enseigner dans le dossier toute modification intervenue dans l'installation électrique - 3. Aviser immédiatement le Ministre des Affaires Économiques, Direction générale de l'Énergie de tout accident survenu aux personnes et dû, directement ou indirectement, à la présence d'électricité - 4. Entretien ou faire entretenir son installation (tester régulièrement toutes les protections à courant différentiel résiduel via leur bouton de test, resserrer les bornes des tableaux une fois par an, dépoussiérer,...) - 5. Prendre toutes mesures adéquates pour que les dispositions de l'AR du 8/9/19 - Livre 1 soient en tout temps observées - 6. Transmettre au locataire, nouveau propriétaire, gestionnaire ou exploitant le dossier de l'installation électrique.

Photos annexes

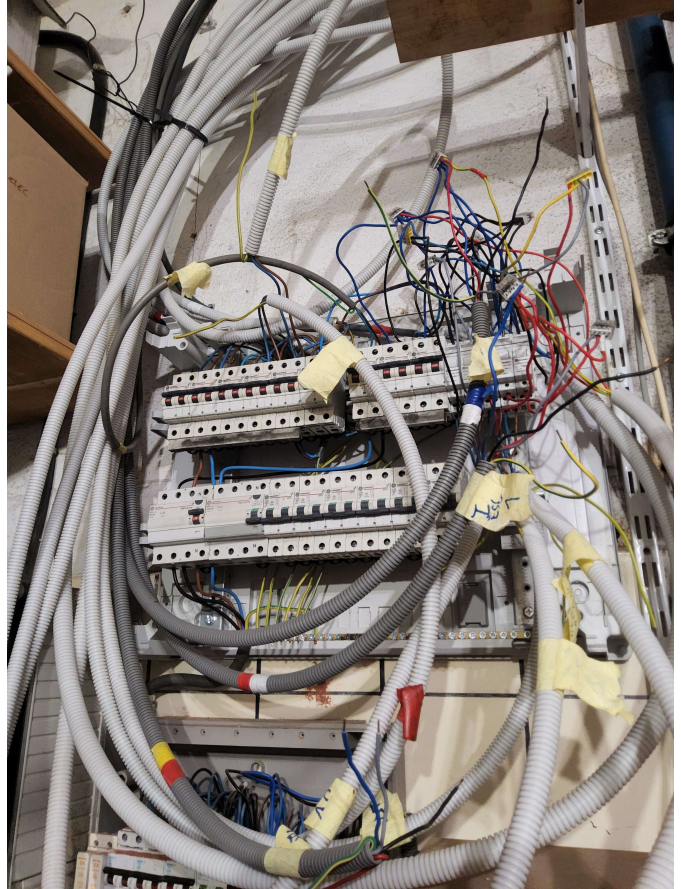
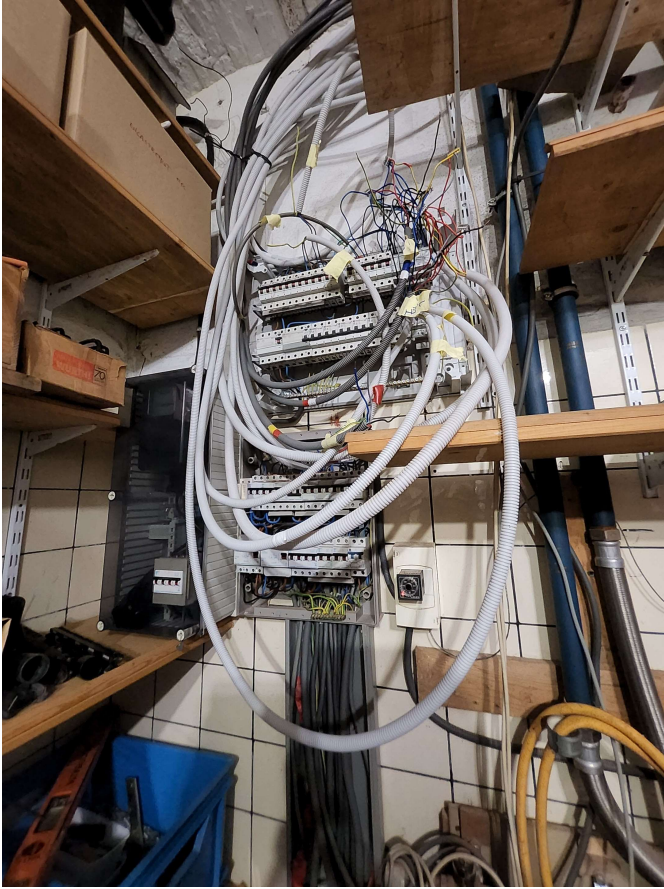

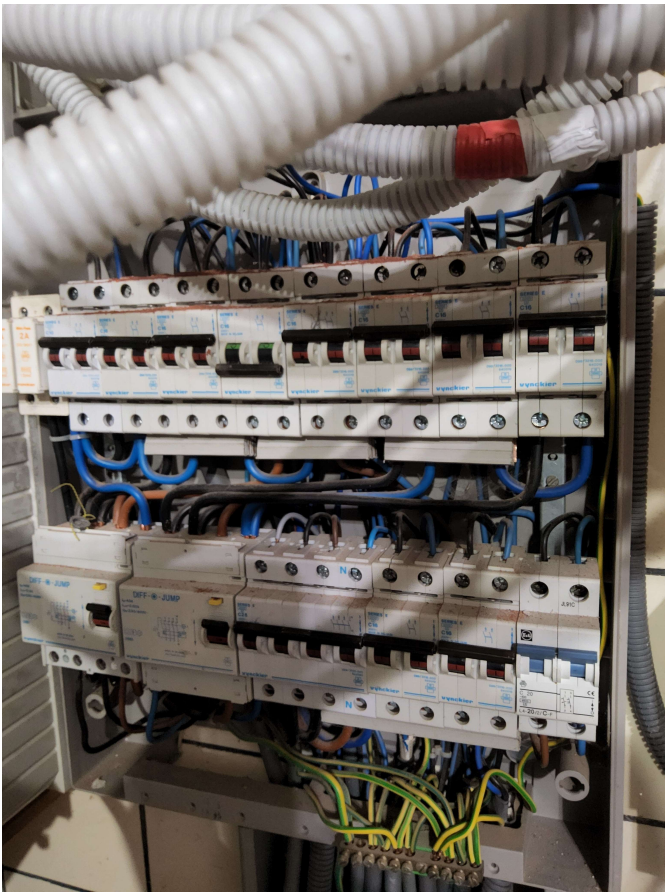

Page 4.

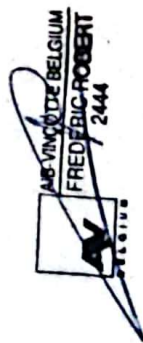
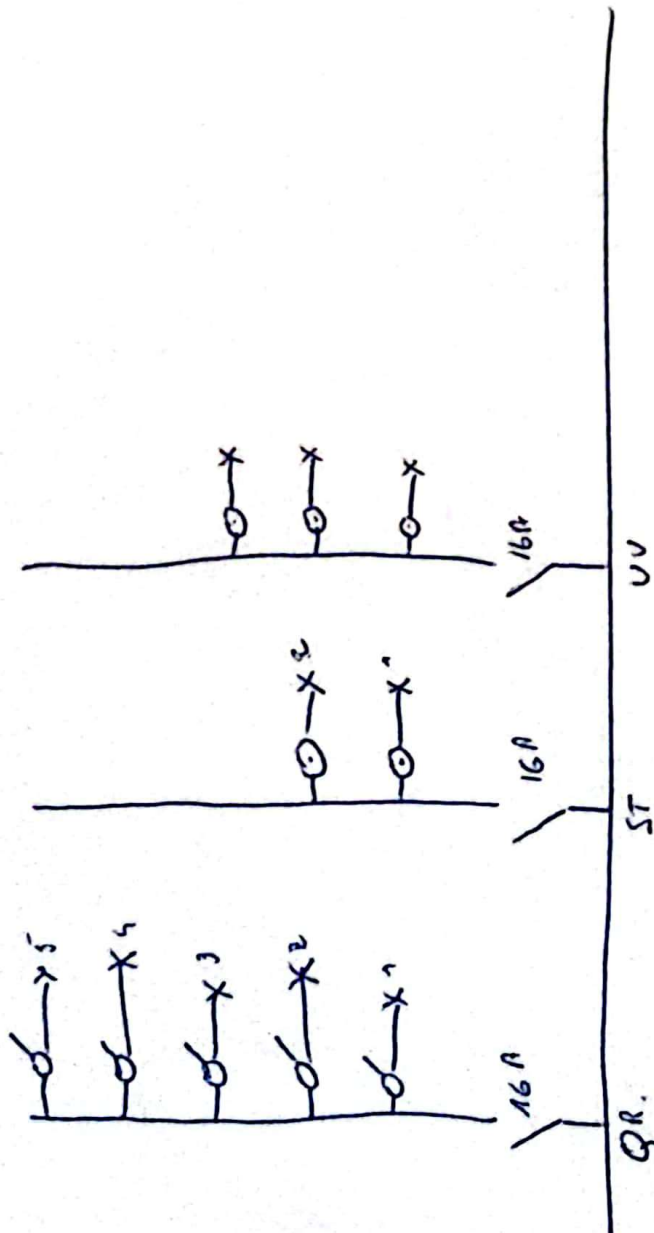

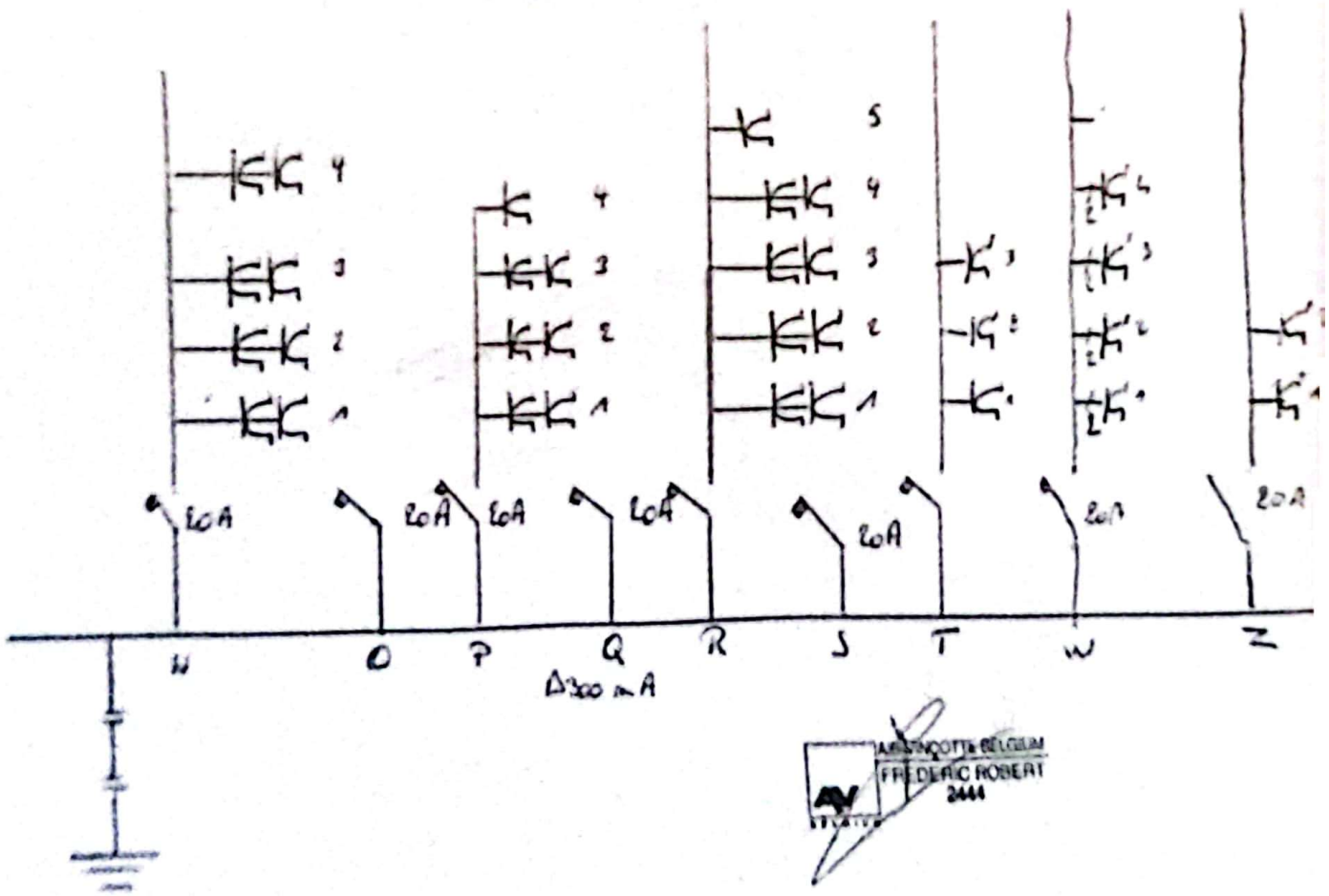

ARLWOUTS BELGIUM
FRÉDÉRIC ROBERT
2444

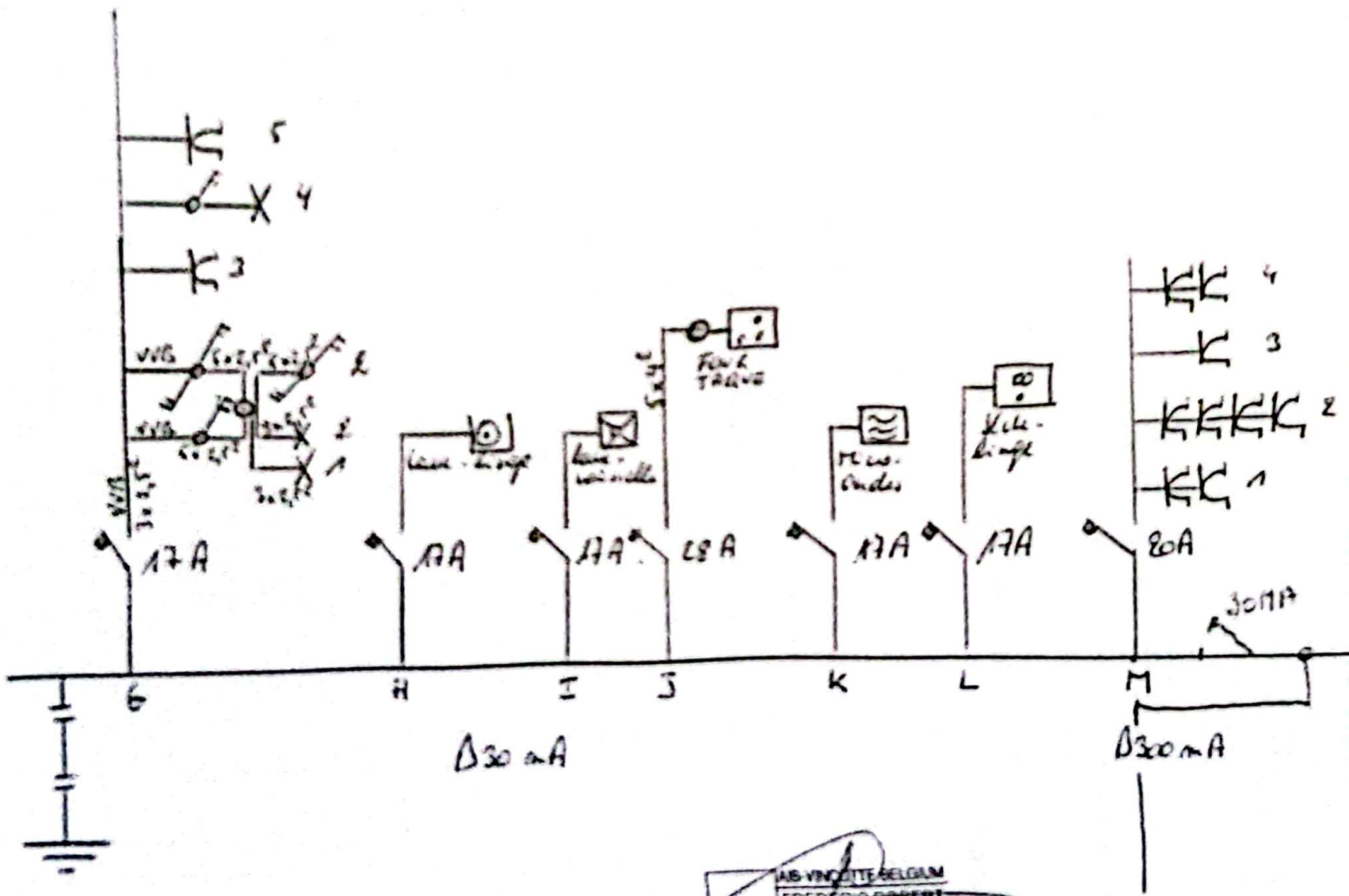

AS VINCENTE BELGIAN
FREDERIC ROBERT
2444

schéma unifilaire.

Page 1.

Maître FELTZ

Rue du Four, 47 Ste 2
53160 Ephegée.

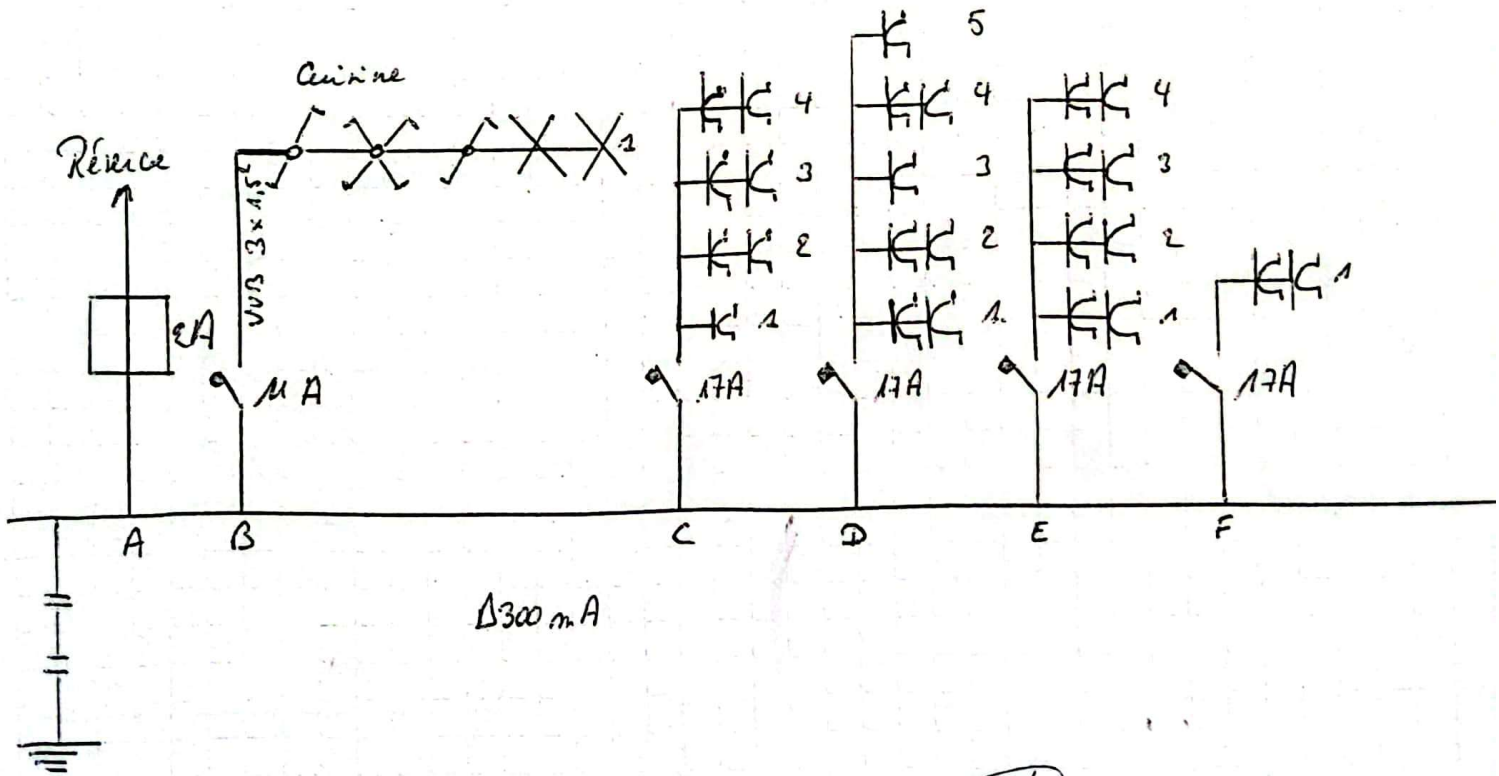

AIB-VINCOTTE/BELGIUM
FREDERIC ROBERT
2444
BELGIUM

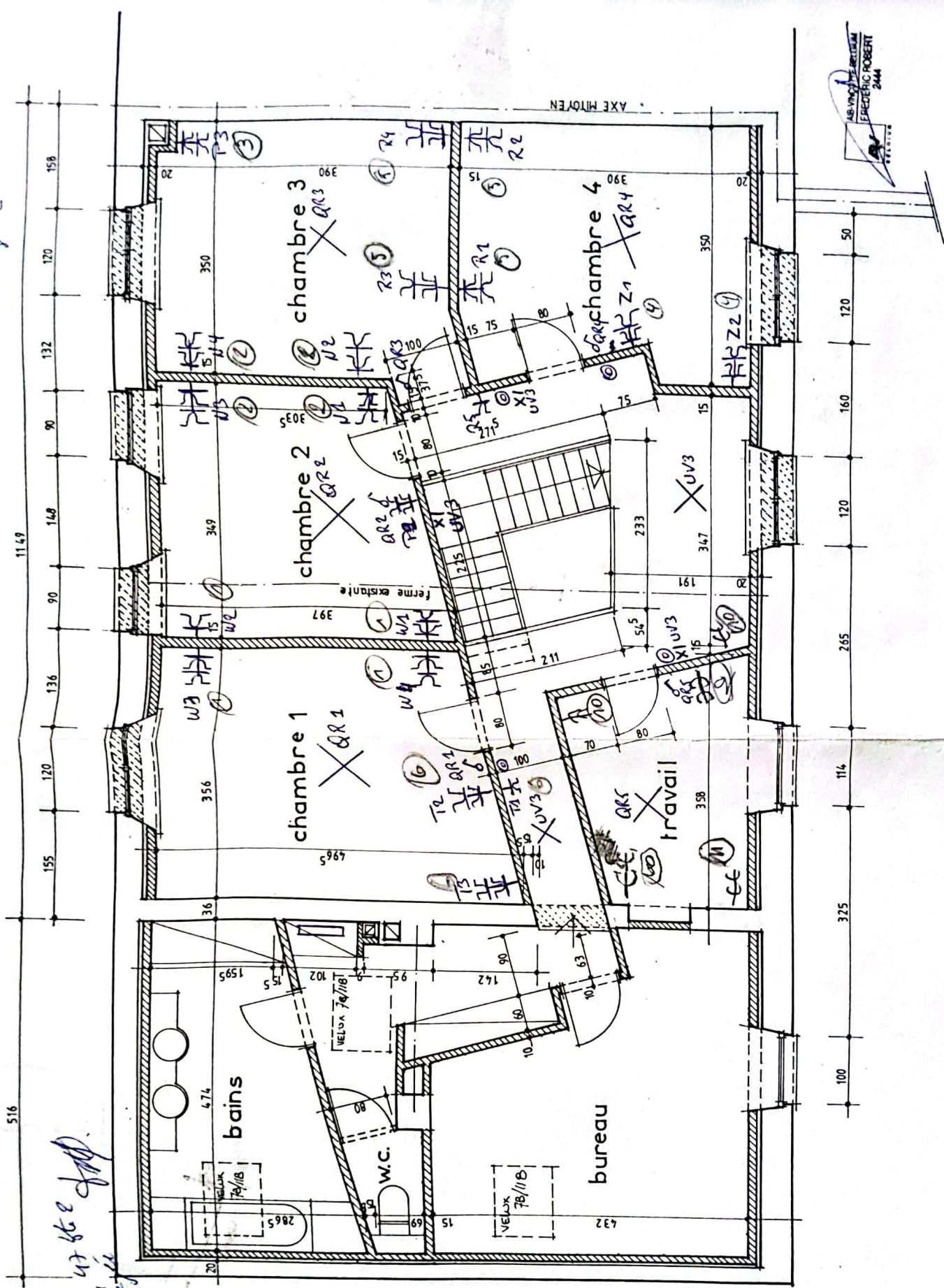

47662 J.P.P.
 Folly house
 Rue de Fourville
 5310

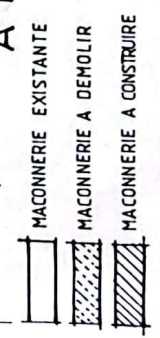
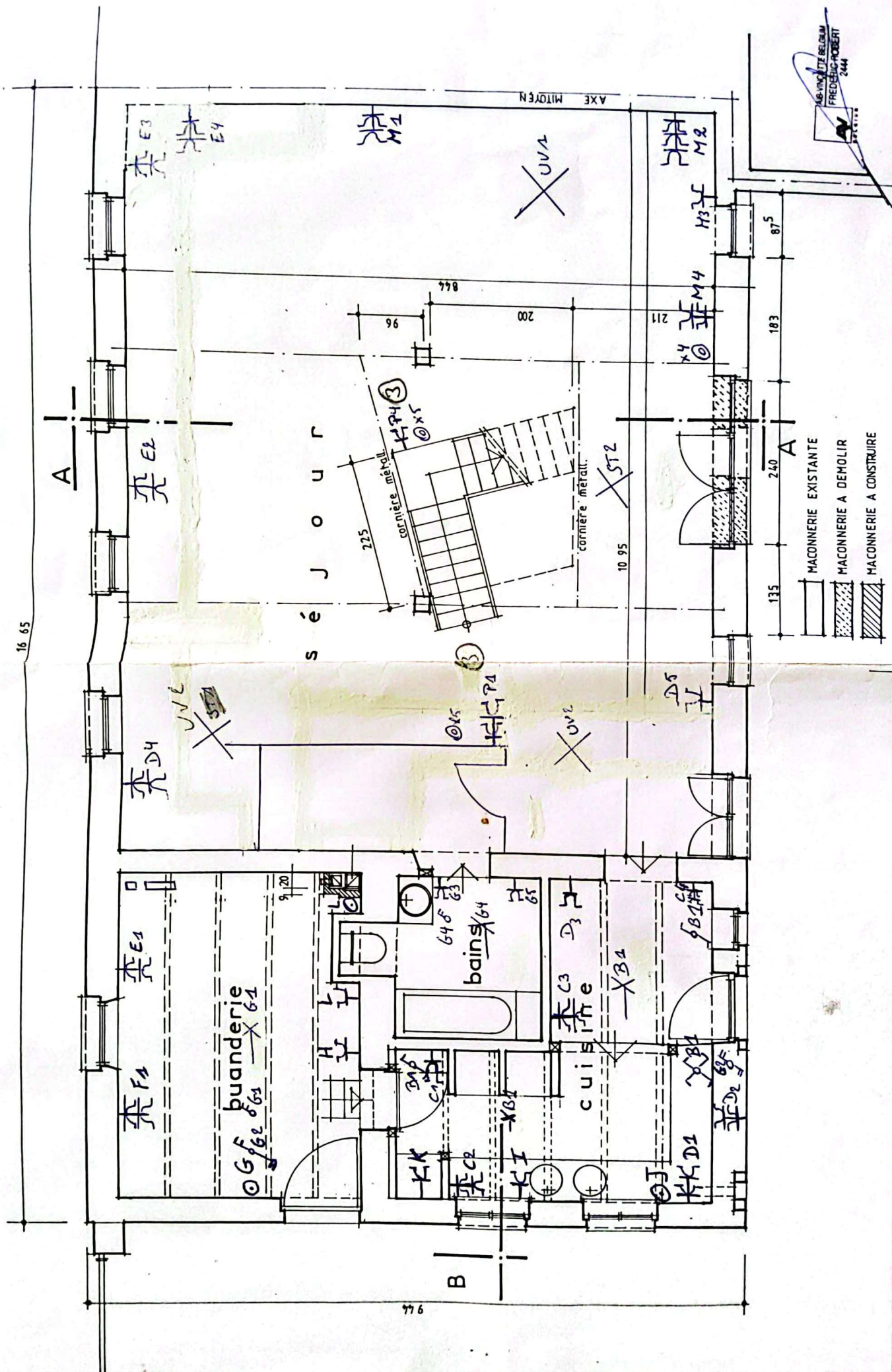

REZ_DE_CHAUSSEE