









PROFIEL TERREIN BESTAAND 1/200

| | |
|--|---|
| Project: Bijbouwen van verdieping in houtskeliet op bestaande gelijkvloerse woning | |
| Architect: Hoche Guy Dieststraat 42 bus 401 3800 Sint-Truiden GSM - 0475/28.70.84 | Bouwheer: De heer [Redacted] Luikersteenweg 462 3800 Sint-Truiden |
| Bouwplaats: LIMBURG 3800 Sint-Truiden 12e afd. Groot-Gelmen Luikersteenweg 462 3800 Sint-Truiden kadastrale sectie A nr 546n | Blad 15 van 17 |
| Terreinprofiel Bestaande huidige toestand BA_woning_T_B_1_Terreinprofiel bestaand | |
| Datum: 2/06/2017 Afmetingen: in cm Schaal: 1/100 0 300cm | |

| Legende | |
|---|--|
|  | Bestaande toestand |
|  | Muur houtskelet + isolatie + gyproc 14cm |
|  | Buitenmuur houtskelet |
|  | OVP Openbare verlichtingspaal |
|  | Slopen |
|  | Nieuwe toestand |
|  | Terreinprofiel |
|  | 10m grens |

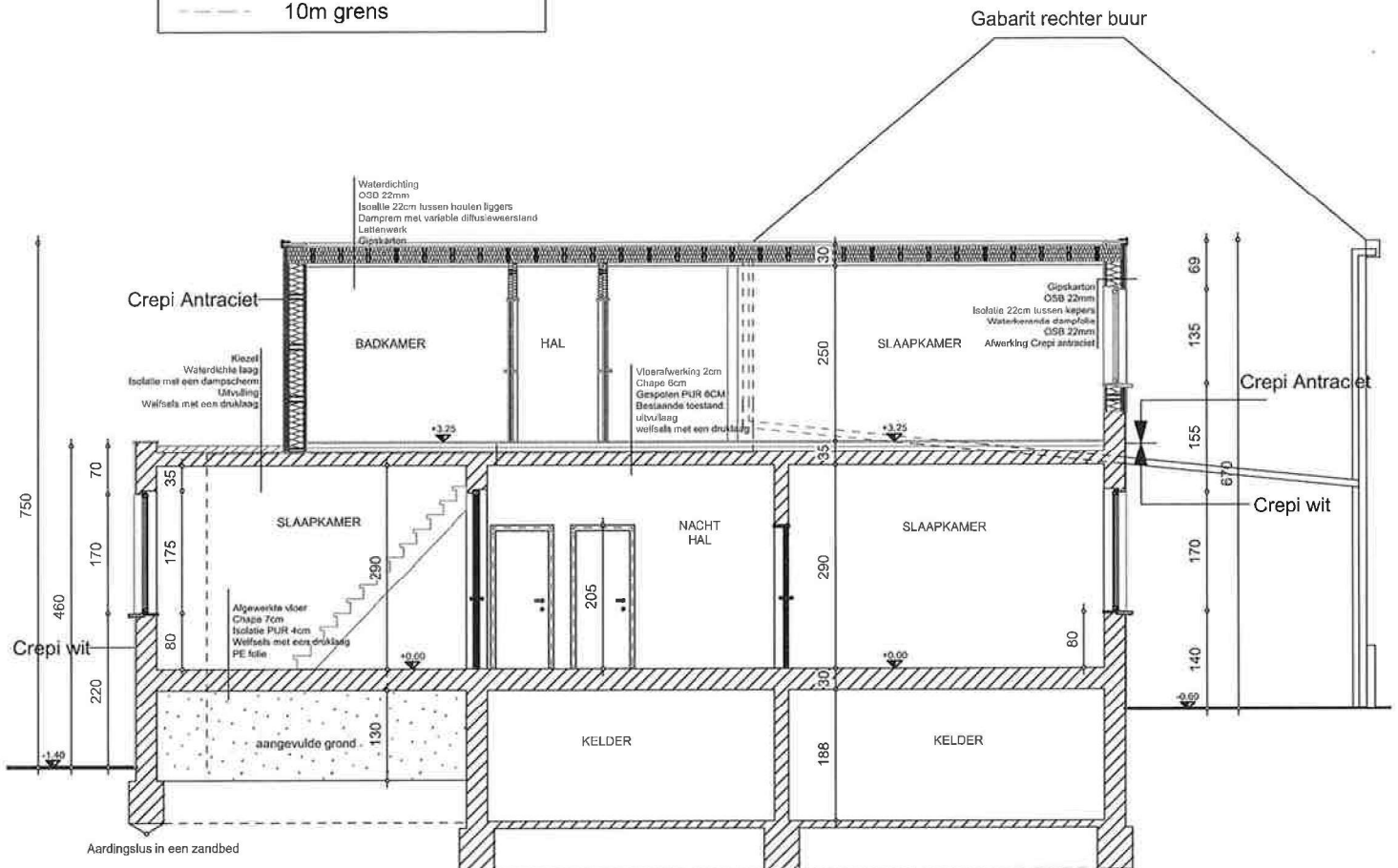

SNEDE NIEUW AA

| | | | |
|---|--|---|---|
| Project: | | Bijbouwen van verdieping in houtskellet op bestaande gelijkvloerse woning | |
| Architect: | Bouwheer: | Bouwplaats: | Blad 6 van 17 |
| Hoche Guy Diesterstraat 42 bus 401 3800 Sint-Truiden GSM - 0475/28.70.84 | De heer [Redacted] Luikersteenweg 462 3800 Sint-Truiden | LIMBURG 3800 Sint-Truiden 12e afd. Groot-Gelmen Luikersteenweg 462 3800 Sint-Truiden kadastrale sectie A nr 546n | Sned Nieuwe toestand BA_woning_S_N_1_Sned Nieuw |
| | | | Datum: 2/08/2017 Afmetingen: in cm Schaal: 1/100 0 300cm |

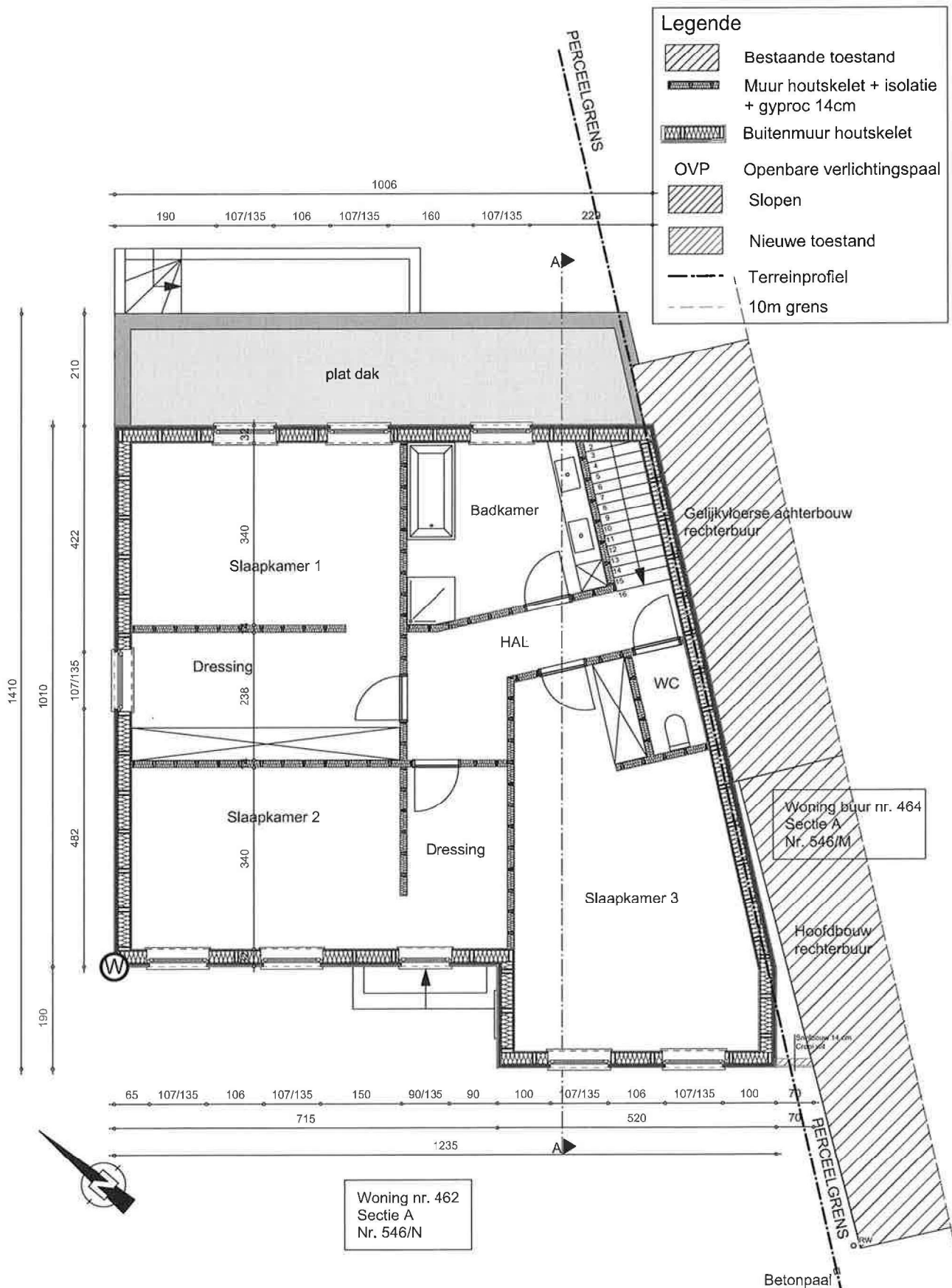

| | | | | |
|---|--|---|---|---|
| Project: | | Bijbouwen van verdieping in houtskeliet op bestaande gelijkvloerse woning | | |
| Architect: | Bouwheer: | Bouwplaats: | Blad 7 van 17 | |
| Hoche Guy Diesterstraat 42 bus 401 3800 Sint-Truiden GSM - 0475/28.70.84 | De heer [Redacted] Luikersteenweg 462 3800 Sint-Truiden | LIMBURG 3800 Sint-Truiden 12e afd. Groot-Gelmen Luikersteenweg 462 3800 Sint-Truiden kadastrale sectie A nr 546n | Verdiepingsplan Nieuwe toestand BA_woning_P_N_3_Verdiepingsplan nieuw | Datum: 2/05/2017 Afmetingen: in cm Schaal: 1/100 0 300cm |

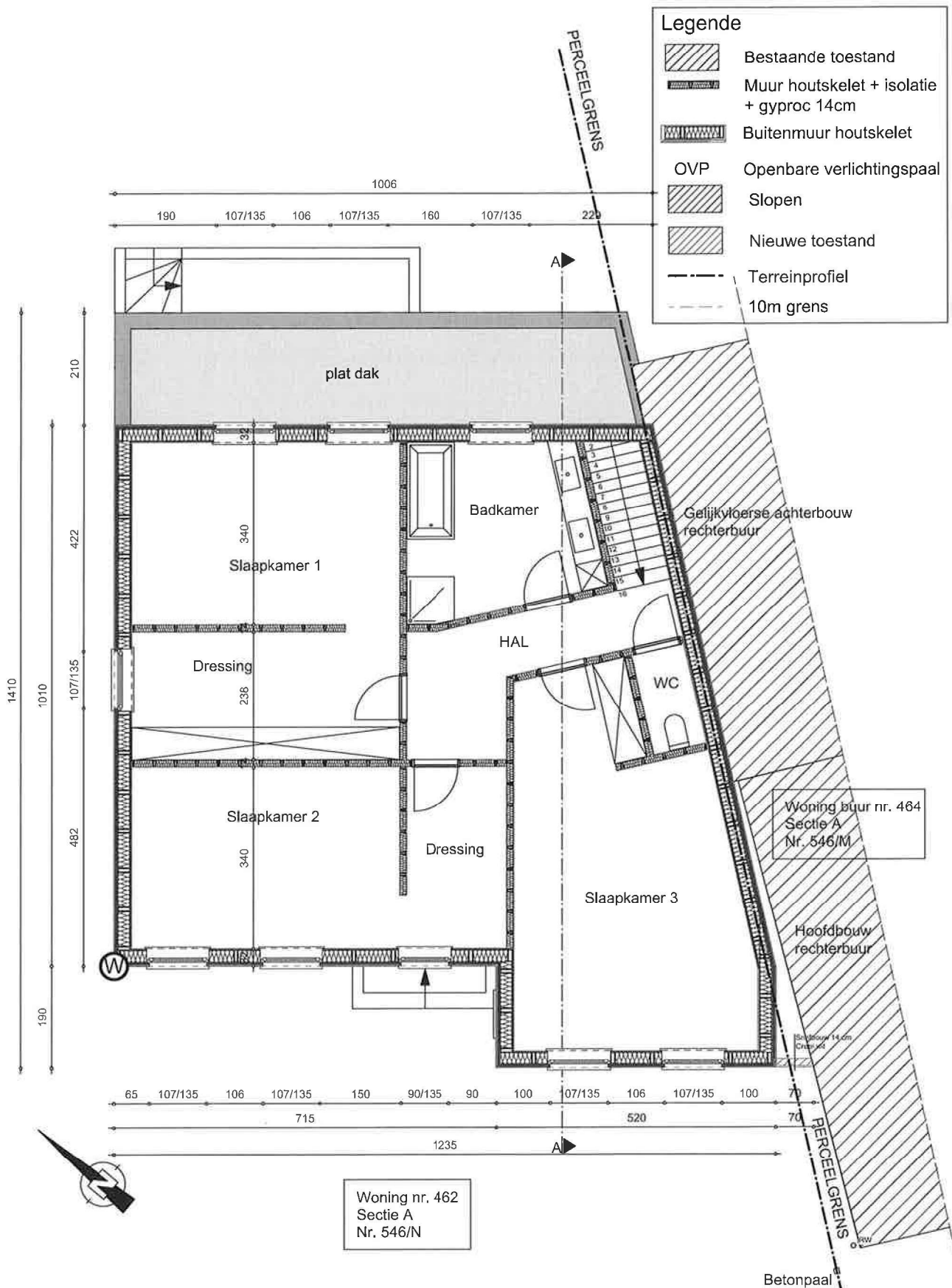

| | | | | |
|---|--|---|---|---|
| Project: | | Bijbouwen van verdieping in houtskeliet op bestaande gelijkvloerse woning | | |
| Architect: | Bouwheer: | Bouwplaats: | Blad 7 van 17 | |
| Hoche Guy Diesterstraat 42 bus 401 3800 Sint-Truiden GSM - 0475/28.70.84 | De heer Luikersteenweg 462 3800 Sint-Truiden | LIMBURG 3800 Sint-Truiden 12e afd. Groot-Gelmen Luikersteenweg 462 3800 Sint-Truiden kadastrale sectie A nr 546n | Verdiepingsplan Nieuwe toestand BA_woning_P_N_3_Verdiepingsplan nieuw | Datum: 2/05/2017 Afmetingen: in cm Schaal: 1/100 0 300cm |

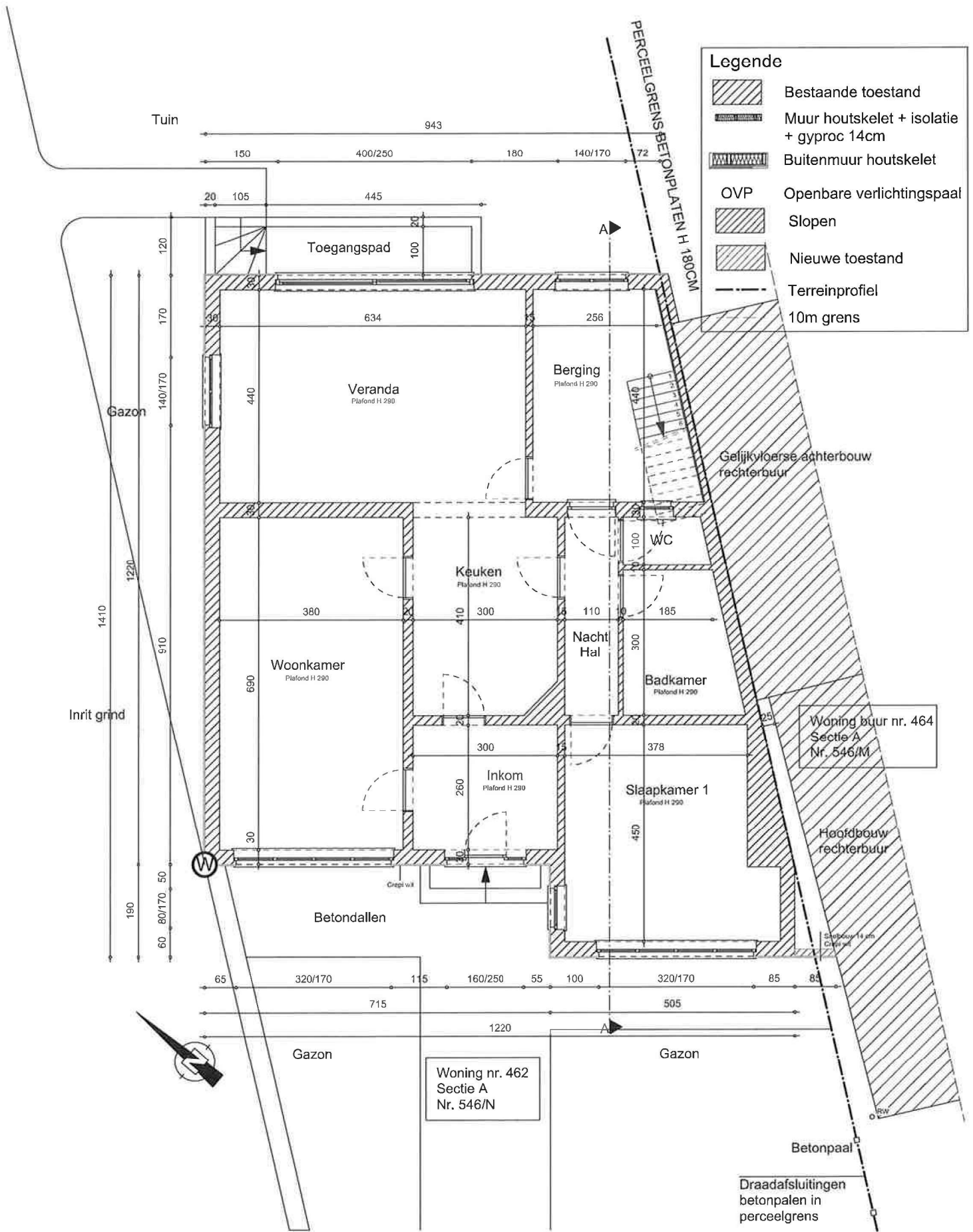

Project: **Bijbouwen van verdieping in houtskeliet op bestaande gelijkvloerse woning**

| | | | |
|--|--|---|--|
| Architect: | Bouwheer: | Bouwplaats: | Blad 4 van 17 |
| Hoche Guy Diestersstraat 42 bus 401 3800 Sint-Truiden GSM - 0475/28.70.84 | De heer Luikersteenweg 462 3800 Sint-Truiden | LIMBURG 3800 Sint-Truiden 12e afd. Groot-Gelmen Luikersteenweg 462 3800 Sint-Truiden kadastrale sectie A nr 546n | Grondplan Nieuwe toestand BA_woning_P_N_2_Grondplan nieuw |
| | | | Datum: 2/08/2017 Afmetingen: in cm Schaaft: 1/100 0 300cm |

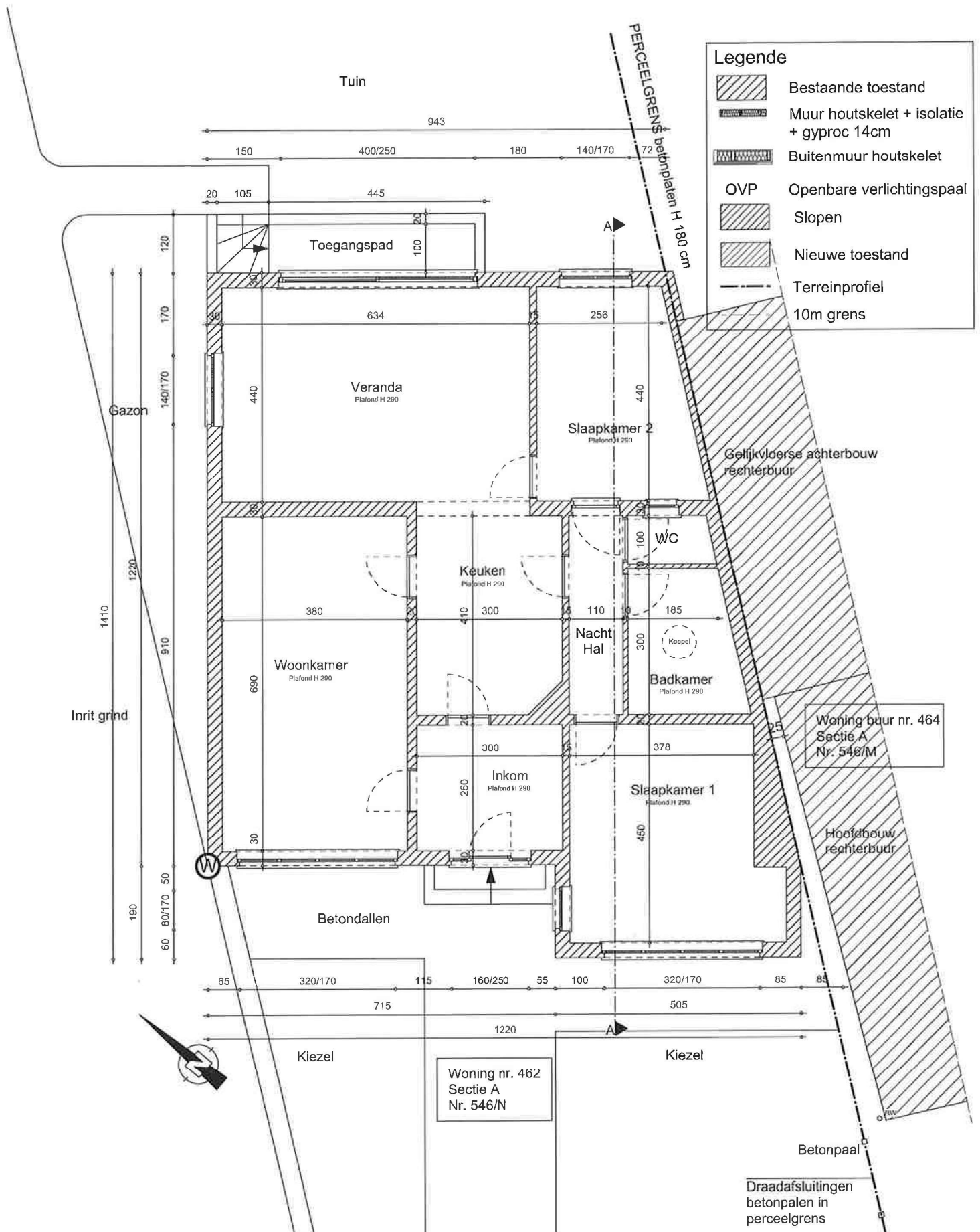

| | |
|---|--|
| Project: Bijbouwen van verdieping in houtskeliet op bestaande gelijkvloerse woning | |
| Architect: Hoche Guy Diesterstraat 42 bus 401 3800 Sint-Truiden GSM - 0475/28.70.84 | Bouwheer: De heer Luikersteenweg 462 3800 Sint-Truiden |
| Bouwplaats: LIMBURG 3800 Sint-Truiden 12e afd. Groot-Gelmen Luikersteenweg 462 3800 Sint-Truiden kadastrale sectie A nr 546n | Blad 3 van 17 Grondplan Bestaande huidige toestand BA_woning_P_B_2_Grondplan bestaand |

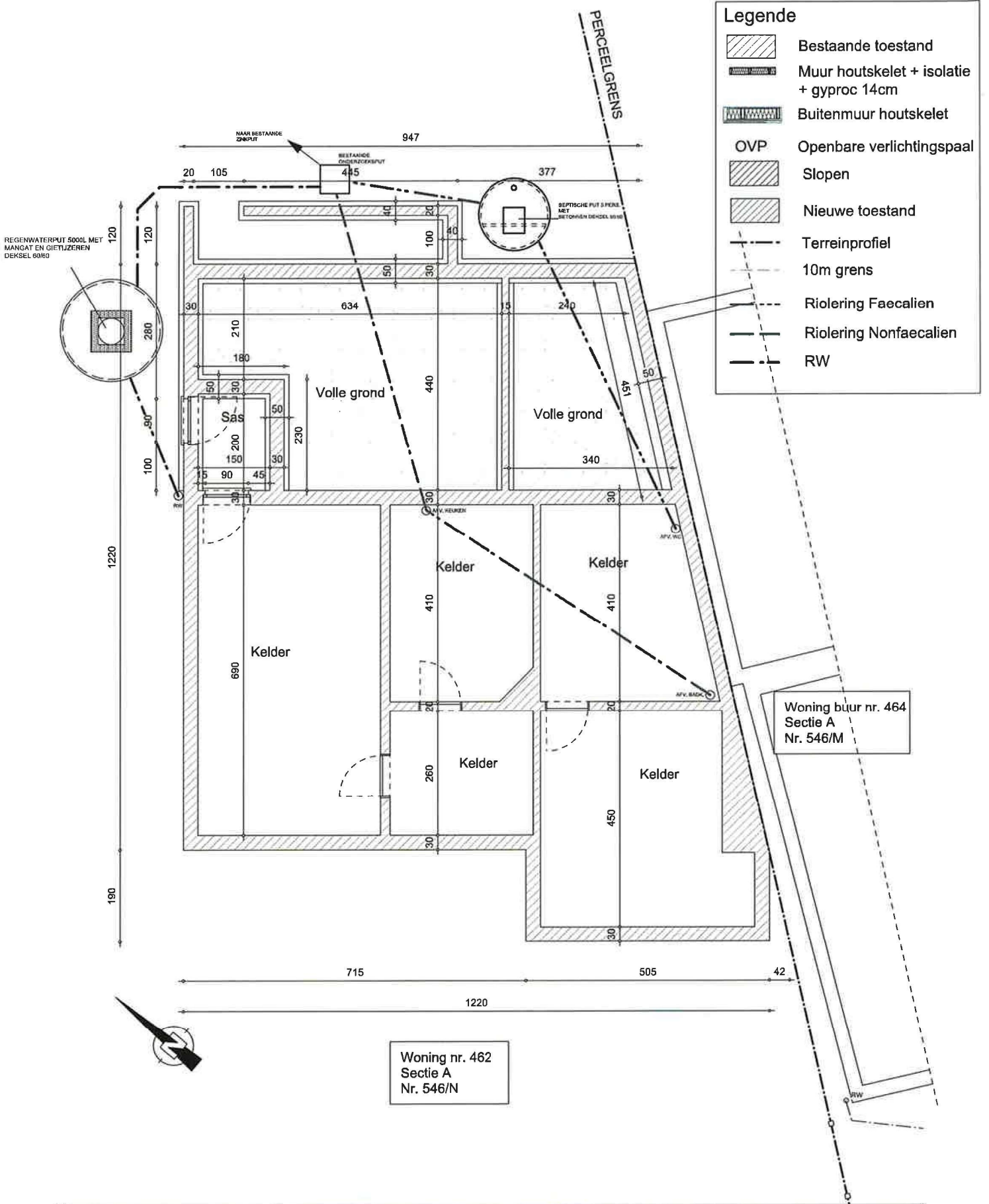

- Legende**
- Bestaande toestand
 - Muur houtskellet + isolatie + gyproc 14cm
 - Buitenmuur houtskellet
 - OVP Openbare verlichtingspaal
 - Slopen
 - Nieuwe toestand
 - Terrainprofiel
 - 10m grens
 - Riolering Faecalien
 - Riolering Nonfaecalien
 - RW

Woning buur nr. 464
Sectie A
Nr. 546/M

Woning nr. 462
Sectie A
Nr. 546/N

| | | | |
|---|--|---|--|
| Project: | | Bijbouwen van verdieping in houtskellet op bestaande gelijkvloerse woning | |
| Architect: | Bouwheer: | Bouwplaats: | Blad 5 van 17 |
| Hoche Guy Dlesterstraat 42 bus 401 3800 Sint-Truiden GSM - 0475/28.70.84 | De heer [redacted] Luikersteenweg 462 3800 Sint-Truiden | LIMBURG 3800 Sint-Truiden 12e afd. Groot-Gelmen Luikersteenweg 462 3800 Sint-Truiden kadastrale sectie A nr 546n | Fundering & Riolerings plan Bestaande huidige toestand te behouden BA_woning_P_B_1_Fundering & Riolering |
| | | | Datum: 2/08/2017 Afmetingen: in cm Schaal: 1/100 |

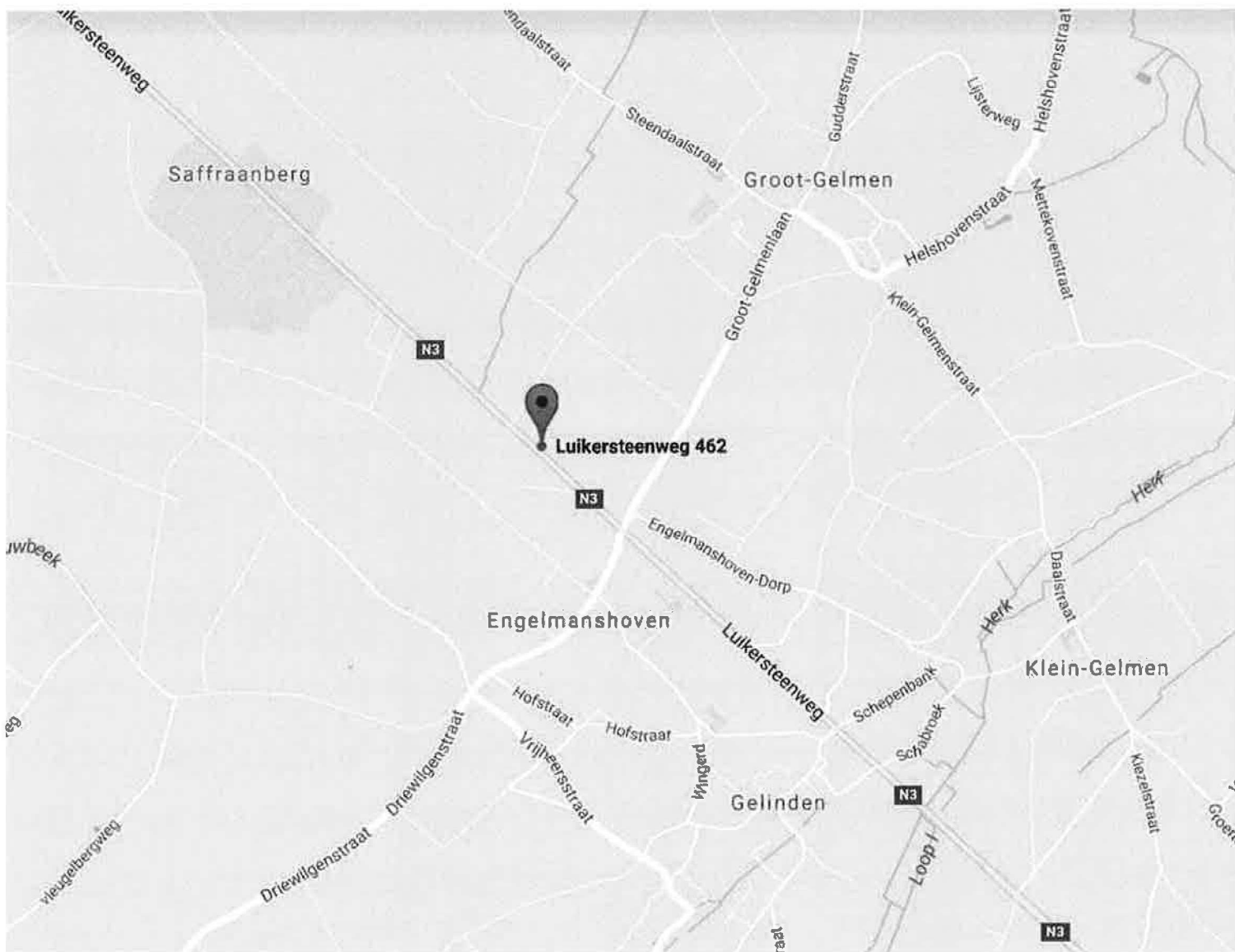

| | | | | |
|---|--|---|--|--|
| Project: | | Bijbouwen van verdieping in houtskellet op bestaande gelijkvloerse woning | | |
| Architect: | Bouwheer: | Bouwplaats: | Blad 17 van 17 | |
| Hoche Guy Diesterstraat 42 bus 401 3800 Sint-Truiden GSM - 0475/28.70.84 | De heer [REDACTED] Luikersteenweg 462 3800 Sint-Truiden | LIMBURG 3800 Sint-Truiden 12e afd. Groot-Gelmen Luikersteenweg 462 3800 Sint-Truiden kadastrale sectie A nr 546n | Liggingsplan BA_woning_Liggingsplan | Datum: 2/08/2017 Afmeligen: in om Schaal: 1/100 0 300cm |

