

## Rapport de contrôle d'installations électriques à basse et à très basse tension

EXEMPLAIRE ORIGINAL

RÉF. 105/2023/54404/01:1

DATE DU CONTRÔLE 09/02/2023 AGENT VISITEUR Mike Mauhin  
ADRESSE DU CONTRÔLE Malboutée 7 - 6941 Durbuy TYPE DE CONTRÔLE Visite de contrôle (6.5.)

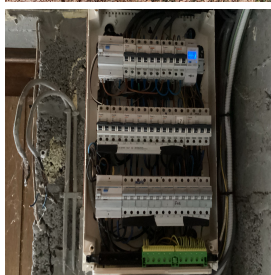

### › DONNÉES GÉNÉRALES

Adresse de l'installation	Malboutée 7 - 6941 Durbuy
Type de locaux	Unité d'habitation (maison)
Objet du contrôle	Demande dans le cadre d'une vente
Propriétaire	[REDACTED]
Responsable des travaux	non communiqué
Dérogations applicables/appliquées	Installations électriques domestiques ancien RGIE (8.2.2.)

### › DONNÉES DU RACCORDEMENT

Gestionnaire du réseau de distribution (GRD)	ORES ASSETS
Code EAN	non communiqué
Numéro du compteur	46988884
Index jour/nuit	46776,7/
Type de coupure générale	Teco
Câble compteur - tableau	VFVB 4 x 10 mm <sup>2</sup>
Tension nominale de service	3x400V + N - AC
Courant nominal de la protection de branchement	35A

### › CONTRÔLE

Conformité schéma(s) unifilaire(s) et plan(s) de position	Sans objet	Nombre de tableaux	1	Nombre de circuits	20
Les fondations datent	D'avant le 1/10/1981	Dispositif différentiel de tête	ID - 40A - 300mA - type A - test OK		
Type d'électrode de terre	Piquets	Dispositif différentiel "sdb"	ID - 40A - 30mA - type A - test OK		
Résistance de dispersion de la prise de terre (Ω)	22,8	Fixation/Etat/Détérioration matériel	OK		
Conformité des liaisons équipotentielles et des PE	Pas OK	Contrôle visuel appareils fixes et/ou mobiles	OK		
Test de continuité	Pas concluant	Protection contre les contacts directs	OK		
Contrôle boucle de défaut	Concluant	Résistance générale d'isolement (MΩ)	139		
Protection contre les contacts indirects	OK	Adéquation DPCCR – prise de terre	OK		
		Adéquation protections surintensités – sections	OK		

## CONCLUSION : NON CONFORME

A la date du 09/02/2023, l'installation électrique de Malboutée 7 - 6941 Durbuy n'est pas conforme aux prescriptions du Livre 1 de l'arrêté royal du 8 septembre 2019 établissant le Livre 1 sur les installations électriques à basse tension et à très basse tension.

Le contrôle réalisé par Certinergie a porté sur les parties visibles de l'installation et normalement accessibles.

Les travaux nécessaires pour faire disparaître les infractions constatées pendant la visite de contrôle, doivent être exécutées sans retard et toutes mesures adéquates doivent être prises pour qu'en cas de maintien en service de l'installation, les infractions ne constituent pas un danger pour les personnes.

Une nouvelle visite de contrôle est à exécuter pour constater la disparition des infractions par le même organisme au plus tard avant le 09/02/2024.

Signature de l'agent



## Rapport de contrôle d'installations électriques à basse et à très basse tension

EXEMPLAIRE ORIGINAL

RÉF. 105/2023/54404/01:1

### › LISTE DES INFRACTIONS

- L'installation photovoltaïque à basse tension n'est pas conforme.
- La tension d'alimentation n'est pas indiquée clairement de manière apparente sur chaque tableau de répartition et de manoeuvre. - 3.1.3.3.a
- Les canalisations principales d'eau et/ou de gaz internes au bâtiment, et/ou les colonnes principales du chauffage central et de climatisation et/ou les éléments métalliques fixes et accessibles qui font partie de la structure de la construction et/ou les autres éléments métalliques principaux ne sont pas connectés à la borne principale de terre. - 4.2.3.2.;5.4.4.1.;8.2.1.
- La section de pontages dans le(s) tableau(x) électrique(s) n'est pas adaptée aux calibres de dispositifs de protection contre les surintensités. - 4.4.1.5.
- Les schémas unifilaires et/ou plans de position ne sont pas présents. - 3.1.2.;6.4.6.;6.5.7.;9.1.2.
- Les liaisons équipotentielles supplémentaires dans la salle de bain pour toutes les parties métalliques simultanément accessibles et les conducteurs de protection de tous les appareils et machines électriques ne sont pas réalisées. - 4.2.3.2.;5.4.4.2.;7.1.4.4.;8.2.1.

### Rappel sur les prescriptions réglementaires :

Le propriétaire, le gestionnaire ou l'exploitant de l'installation électrique est tenu :

- a) d'en assurer ou d'en faire assurer l'entretien ;
- b) de prendre toutes mesures adéquates pour que les dispositions du Livre 1 de l'arrêté royal du 8 septembre 2019 établissant le Livre 1 sur les installations électriques à basse tension et à très basse tension soient en tout temps observés ;
- c) de conserver les documents, en ce compris le ou les rapports de contrôle, de l'installation électrique dans un dossier, de le tenir à disposition de toute personne qui peut le consulter et de mettre à disposition une copie de ce dossier à tout éventuel locataire ;
- d) de transmettre le dossier de l'installation électrique au nouveau propriétaire, gestionnaire ou exploitant ;
- e) d'aviser immédiatement le fonctionnaire préposé à la surveillance du Service Public Fédéral ayant l'Energie dans ses attributions de tout accident survenu aux personnes et du, directement ou indirectement, à la présence d'installations électriques ;
- f) de renseigner dans le dossier de l'installation électrique toute modification ou extension non importante survenue sur l'installation électrique ;
- g) de laisser réaliser par un organisme agréé un contrôle de conformité avant la mise en usage sur toute modification ou extension importante survenue sur l'installation électrique.
- h) des infractions ont été constatées lors de la visite de contrôle, de faire effectuer une nouvelle visite de contrôle par le même organisme agréé afin de vérifier la disparition des infractions au terme du délai de un an. Dans le cas où, lors de cette seconde visite, des infractions subsistent, l'organisme agréé se doit d'envoyer une copie du rapport de visite de contrôle à la Direction générale de l'Energie préposée à la haute surveillance des installations électriques domestiques.

## Rapport de contrôle d'installations électriques à basse et à très basse tension

EXEMPLAIRE ORIGINAL

RÉF. 105/2023/54404/01:1

### › CONTRÔLE DE L'INSTALLATION PHOTOVOLTAÏQUE

Nombre de panneaux solaires photovoltaïques	12
Puissance de crête totale des panneaux solaires photovoltaïques (Wc)	/
Nombre d'onduleurs	1
Caractéristiques onduleur (type, numéro de série, Pac max)	Fronius
Compteur vert (Marque, modèle, num série, MID)	Edmin02 velleman
Correspondance installation électrique, schémas et plans	Pas OK
Raccordement compteur d'énergie verte	OK
Index compteur énergie verte	01710,9 02126,7
Matériel et mesures de protection appropriés aux influences externes	Pas OK
Présence en tête d'installation d'un dispositif différentiel-résiduel de $\Delta = <$ 300mA	OK
Présence en tête de l'installation photovoltaïque d'un dispositif différentiel de type A et de $I_n \geq 40A$ (ce DPCDR pouvant être identique à celui mentionné au point précédent)	OK
Protection contacts directs et indirects	OK
La protection contre les surintensités	OK
Choix des dispositifs de protection et de surveillance	OK
Présence et placement de dispositifs adaptés de sectionnement et de commande	OK
Repérage des conducteurs DC et des conducteurs AC	Pas OK
Identification des circuits, des dispositifs de protection contre les surintensités, des interrupteurs, bornes,...	Pas OK
Connexions des conducteurs	OK
Mise à la terre du cadre métallique des modules et leurs structures	Pas accessible - non vérifié
Accès équipements	Pas OK
Placement des panneaux d'avertissement, des dangers et des indications "Ne pas déconnecter en charge" et "Installation électrique toujours sous tension"	Pas OK
Absence de dommages visibles	OK
Continuité PE	OK
Résistance d'isolement de la partie AC (M $\Omega$ )	488
Résistance de dispersion de la prise de terre ( $\Omega$ )	22,8
Test des dispositifs différentiels	OK
Déclenchement des dispositifs différentiels via la création d'un courant de défaut	OK
Protection contacts indirects par coupure automatique de l'alimentation	OK
Sectionnement automatique par manque de tension du réseau en moins de 5 secondes	OK
La production photovoltaïque ne réalimente pas le réseau tant que la tension de ce dernier ne réapparaît pas	OK

L'installation photovoltaïque à basse tension est

**PAS CONFORME**

## Rapport de contrôle d'installations électriques à basse et à très basse tension

EXEMPLAIRE ORIGINAL

RÉF. 105/2023/54404/01:1

› ANNEXES

Autre(s)

