

Atlas Contrôle  
Chaussée De La Hulpe 181 box 1  
1170 Brussels

## RAPPORT DE CONTROLE D'INSTALLATION ÉLECTRIQUE DOMESTIQUE

Numéro de rapport:

417

Date du contrôle:

04/04/2021

Lieu du contrôle:

Vert Vinave 4 4041 Vottem Belgique

Testeur d'installation:

Agent-visiteur:

Type de contrôle:

Visite périodique (Livre 1 6.5)

TI-003/5128072

Date d'émission:

10/02/2024 09:35:50

Prochaine visite avant le:

04/04/2022

### Donneur d'ordre

Nom

Adresse

Email

Vert Vinave 4, 4041 Vottem, Belgique

### Base(s) réglementaire(s)



663 - INSP

RGIE. Règlement général des installations électriques

### Données générales

Adresse de l'installation

Vert Vinave 4 4041 Vottem Belgique

Type de locaux

Maison Domestique

Propriétaire, gestionnaire ou exploitant

Adresse du propriétaire

Installateur

idem

### Données du raccordement

GRD

Numéro de compteur

0

Code EAN

Liaison compteur-tableau

XVB 4X10

Tension de service

3 x 400 V + N

Protection générale

20 A 4P

Atlas Contrôle  
Chaussée De La Hulpe 181 box 1  
1170 Brussels

## Contrôles

Schémas/plans	Liaisons équipotentielles	Fondations	Installation électrique
OK	OK	avant 81	après 81
Description de l'installation	Voir schéma		
Nombre de tableaux	1		
Différentiel de tête	300mA - 63A - type A		
Test BP du DDR	OK		
$\Delta I_n$	OK		
Contrôle de l'état	OK		
Matériel fixe			
Protection contre les contacts directs	OK		
Protection contre les contacts indirects	OK		
Protection contre les surintensités			
Prise de terre	Piquet		
Résistance de terre ( $\Omega$ )	25		
Isolement ( $M\Omega$ )	> 0,5 MOhms		

## Remarques

En cave Remplacer les canalisation VOB \* Flex par du XVB avec attache et Tube PVC

## Conclusions

### CONCLUSION : NON CONFORME

L'installation électrique n'est pas conforme aux prescriptions du Livre 1 du RGIE (Arrêté royal du 5/03/2023 :C-2023/41114) concernant les installations électriques à basse tension et à très basse tension. Une visite complémentaire est à exécuter par Atlas Contrôle dans l'année.

Les travaux nécessaires pour faire disparaître les infractions constatées pendant la visite de contrôle, doivent être exécutés sans retard et toutes mesures adéquates doivent être prises pour qu'en cas de maintien en service des installations, les infractions ne constituent pas un danger pour les personnes et les biens.

Signature de l'agent-visiteur



Atlas Controle

Chaussée De La Hulpe 181 box 1

1170 Brussels



Tableau 1

### Liste des infractions

Libellé	Photo
Libellé	Ref. paragraphe RGIE
Le degré de protection des enveloppes de l'armoire/coffret contre le contact direct est insuffisant, IPXX-D (lieux publics) et IPXX-B (autres) , BT et TBT.	4.2.2.3
Le matériel électrique n'est pas conforme à l'application et/ou aux conditions d'utilisation.	1.4.2

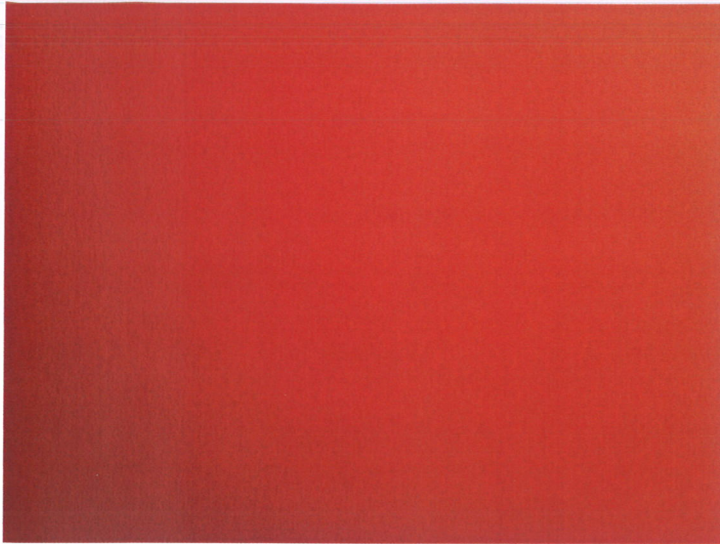

- A: \_\_\_\_\_
- B: \_\_\_\_\_
- C: \_\_\_\_\_
- D: \_\_\_\_\_
- E: \_\_\_\_\_
- F: \_\_\_\_\_
- G: \_\_\_\_\_
- H: \_\_\_\_\_
- I: \_\_\_\_\_
- J: \_\_\_\_\_
- K: \_\_\_\_\_
- L: \_\_\_\_\_
- M: \_\_\_\_\_
- N: \_\_\_\_\_

**P. 6/6**  
**Liste des circuits**  
 Date: 01-02-21  
 2 x 230V ~ 50Hz

**Installateur**  
 Tél.: - GSM: -  
 Fax: -  
 e-mail: -

**Adresse de l'installation électrique**  
 663  
 Vert VinaVe 4  
 404 A Voltem

Tél.: - GSM: -  
 Fax: -  
 e-mail: -

ORGANISME DE CONTRÔLE  
 412124



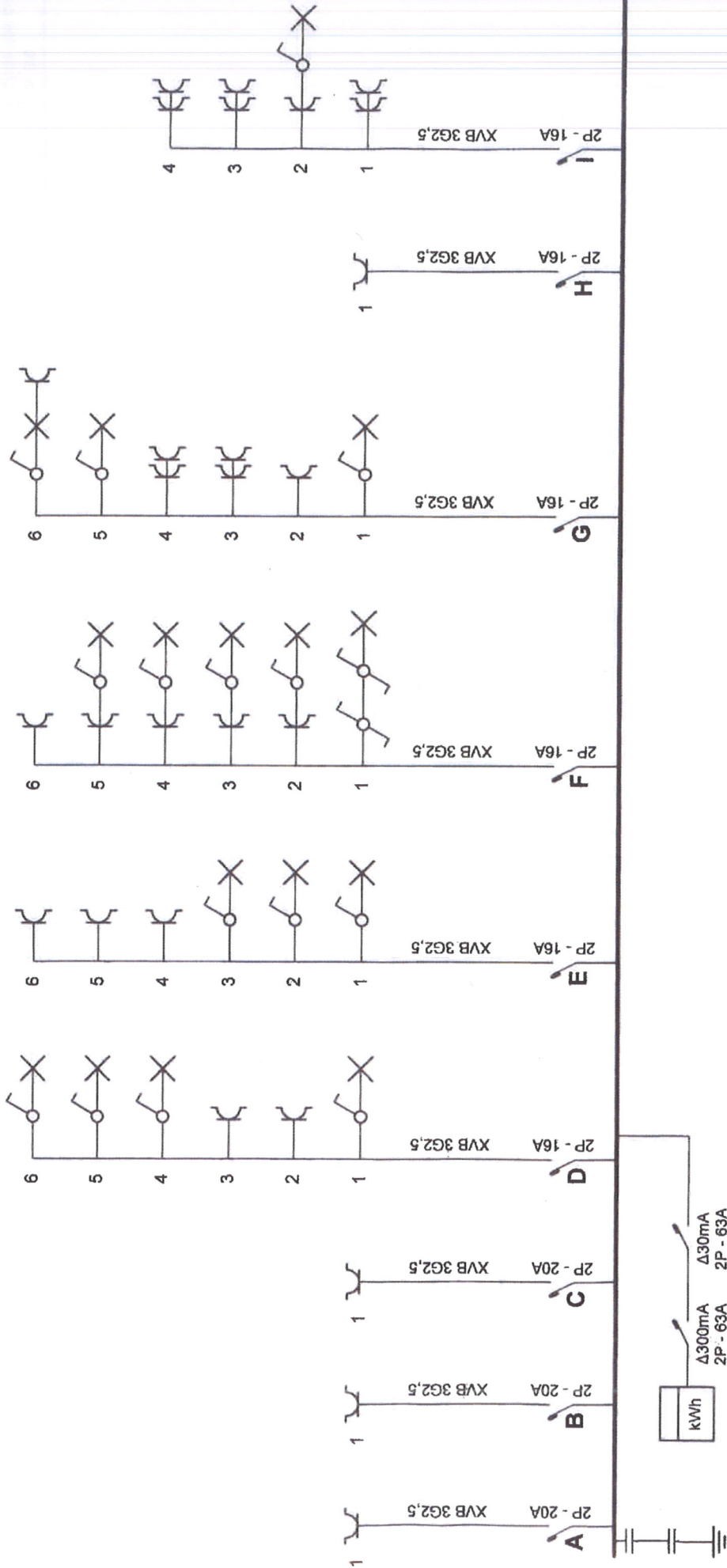

Adresse de l'installation électrique

p. 1/2  
Schéma unifilaire

Date: 01-02-21

2 x 230V ~ 50Hz

Installateur

Tél.: - GSM: -  
Fax: -  
e-mail: -

Tél.: - GSM: -  
Fax: -  
e-mail: -

CONTRÔLE  
 ORGANISME DE CONTRÔLE  
 4/2/21

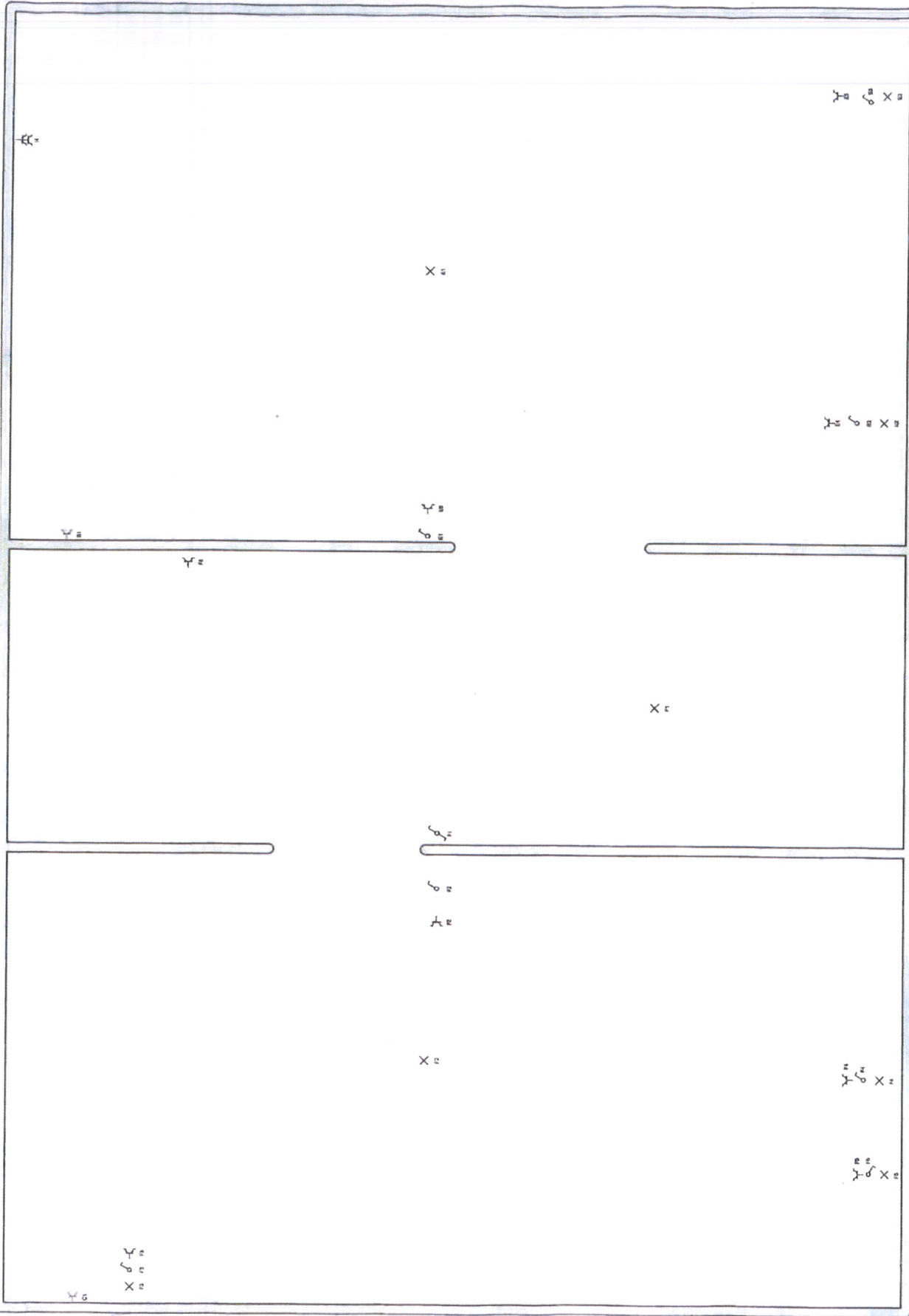

**p. 3/6**  
**Schéma de position**  
 Date: 01-02-21  
 2 x 230V ~ 50Hz

**Installateur**

Tél.: - GSM: -  
 Fax: -  
 e-mail: -

**Adresse de l'installation électrique**

Centre de Contrôle Électrique  
 18000  
 Tél.: - GSM: -  
 Fax: -  
 e-mail: -

ORGANISME DE CONTRÔLE AGE-mail: -

*4/12/21*

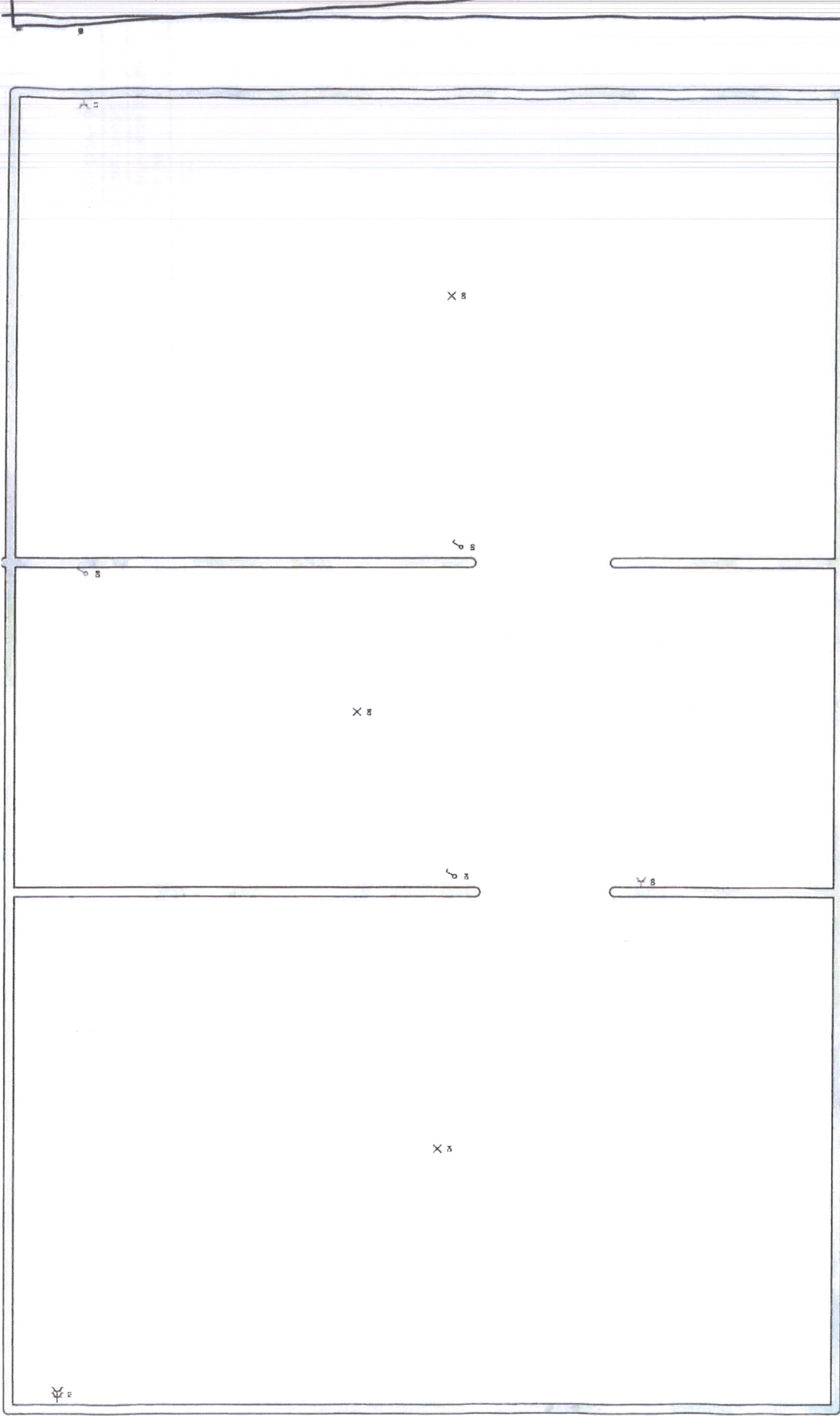

Adresse de l'installation électrique

63  
be

Tel.: - GSM: -  
Fax: -  
e-mail: -

Installateur

Tel.: - GSM: -  
Fax: -  
e-mail: -

p. 5/6  
Schéma de position

Date: 01-02-21

2 x 230V ~ 50Hz

63  
be  
4/11/21



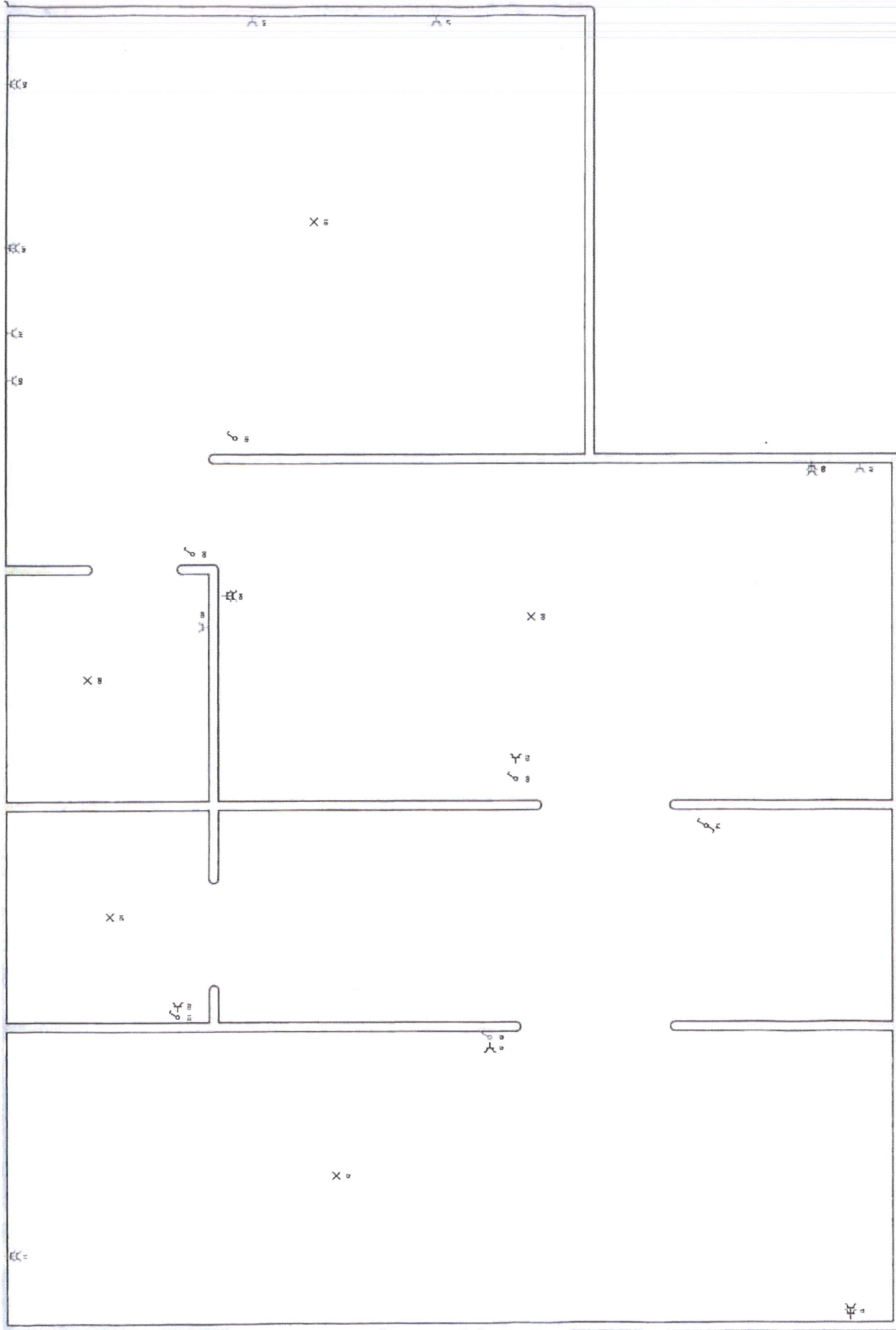

le l'installation électrique

Installateur

p. 4/6  
Schéma de position

Date: 01-02-21  
2 x 230V ~ 50Hz

Tél.: - GSM: -  
Fax: -  
e-mail: -

Tél.: - GSM: -  
Fax: -  
e-mail: -

