

Asbestinventarisatetest

Vogelhoekstraat 74, 9050 Gent



SAMEN MAKEN WE
MORGEN MOOIER

OVAM

Attestnummer : **20240902-000082.000**

Uitgegeven op : **02.09.2024**

Geldig tot : **Onbeperkt** (er werden geen asbestmaterialen aangetroffen)



Eindconclusie volgens de wetgeving:

Asbestveilig

Tijdens de inspectie vastgesteld:

0

Asbestmaterialen

0

Beperkingen

0

Uitsluitingen

In de [leeswijzer](#) op de volgende pagina en in het hoofdstuk [toelichting](#) vindt u meer informatie en verdere uitleg over de gebruikte begrippen

Persoonscertificaat : **Alfred Leon - DES-BAZHB**

Procescertificaat : **ASBEST CONSULTING - ORG-CD213**

KBO-nummer : **0789707187**

Leeswijzer

Over dit attest

Dit asbestattest is het verslag van een uitgevoerde asbestinventarisatie op uw locatie. De kader op het voorblad vermeldt de samenvattende conclusie. De inhoudsopgave na deze leeswijzer lijst de verdere informatie op in het asbestattest: het overzicht van de inspecteerde zones met de plannen en de detailinformatie per aangetroffen asbestmateriaal.

Asbestveilig of niet-asbestveilig... wat betekent dit?

Asbestveilig

Een locatie is asbestveilig indien geen asbestmaterialen werden aangetroffen of enkel asbestmaterialen met een laag risico voor de gezondheid of het leefmilieu. Asbestveilig betekent dus niet hetzelfde als asbestvrij. Indien het asbestattest geen asbestmaterialen vermeldt, kunnen er toch nog niet geïnspecteerde asbestmaterialen verborgen aanwezig zijn, bijvoorbeeld ingesloten in wanden, vloeren of onder de grond. Indien asbestmaterialen aangetroffen werden, vermeldt het voorblad van dit asbestattest welke acties u kan ondernemen om de asbestveilige toestand te behouden.

Niet-asbestveilig

Een locatie is niet-asbestveilig indien asbestmaterialen werden aangetroffen met een verhoogd risico voor de gezondheid of het leefmilieu. Het voorblad van dit asbestattest vermeldt welke acties u kan ondernemen om een asbestveilige toestand te verkrijgen.

Acties

De mogelijke acties om een asbestveilige toestand te verkrijgen of behouden, zijn:

Dringend verwijderen

Deze asbestmaterialen moet u zo snel mogelijk (laten) verwijderen om een asbestveilige toestand te verkrijgen. Ze kunnen een onmiddellijk gevaar vormen voor de gezondheid of het leefmilieu.

Dringend maatregelen nemen

Deze asbestmaterialen kunnen een onmiddellijk gevaar vormen voor de gezondheid of het leefmilieu. Omdat ze momenteel niet eenvoudig bereikbaar zijn, moet u ze niet verwijderen maar wel zo snel mogelijk andere maatregelen nemen om het risico te verlagen.

Verwijderen

Deze asbestmaterialen moet u (laten) verwijderen om een asbestveilige toestand te verkrijgen. Ze kunnen een gevaar vormen voor de gezondheid of het leefmilieu.

Maatregelen nemen

Deze asbestmaterialen vormen een gevaar voor de gezondheid of het leefmilieu. Omdat ze momenteel niet eenvoudig bereikbaar zijn, moet u ze niet verwijderen maar wel andere maatregelen nemen om het risico te verlagen.

Zorgvuldig beheren

Deze asbestmaterialen moeten niet weggenomen worden om een asbestveilige toestand te verkrijgen. Ze vormen momenteel geen gevaar voor de gezondheid maar u moet ze wel zorgvuldig beheren om het risico laag te houden.

Beperkingen en uitsluitingen

Een **beperving** betekent dat de asbestdeskundige tijdens de inspectie een voorwerp of onderdeel in en rondom de constructie onvoldoende kon inspecteren. In die situatie rapporteert de asbestdeskundige dit als een beperking van het onderzoek.

Een **uitsluiting** betekent dat de asbestdeskundige tijdens de inspectie een aanwezige constructie kon uitsluiten van verder onderzoek omdat het bouwjaar 2001 of recenter was. Bij die bouwjaren kan normaal gezien geen asbest aanwezig zijn omdat het gebruik ervan in België finaal in 2001 werd verboden.

Inhoudsopgave

Leeswijzer	2
Geïnspecteerde zones	5
Zone 1: Woning.....	6
Plan 1.1: LEGENDE.....	7
Plan 1.2: Kelderverdieping.....	8
Plan 1.3: Gelijkvloers.....	10
Plan 1.4: 1ste verdieping.....	12
Plan 1.5: Zolderverdieping.....	14
Zone 2: Tuinberging.....	15
Plan 2.1: Tuinberging.....	16
Zone 3: Overig gebied.....	17
Plan 3.1: Vaststellingen buiten de constructies.....	18
Adviezen	19
Fiche 1: Toilet/keuken/living schouw/badkamer - tegels.....	20
Fiche 2: Keuken/living - verwarmingstoestel.....	21
Geen asbest	22
Fiche 3: Pleisterwerk muren.....	23
Fiche 4: Inkomhall/toilet - vloer.....	25
Fiche 5: Kelder - cementering.....	27
Fiche 6: Pleisterwerk plafonds.....	29
Toelichting	31

Geïnspecteerde zones

Zone 1: Woning



Tijdens de inspectie vastgesteld:

- 0 Asbestmaterialen
- 0 Beperkingen
- 0 Uitsluitingen
- 0 Roerende goederen
- 0 Puin, steenslag, (water)bodem
- 2 Adviezen**
- 4 Geen asbest**

Plan 1.1: LEGENDE

LEGENDE

Algemeen muren/plafonds :

Alle wanden en plafonds hebben pleisterwerk als afwerking tenzij anders vermeld bij de notie van de fiche of op het constructieplan.

- muren :

- betegeling
- valse wand/voorzetswand - gipskartonplaten
- valse wand/voorzetswand - houten platen
- valse wand/voorzetswand - kunstof planchatten
- muren in schalbouw/gewolsteek/landwilschakelen
- muren in beton
- cementering

→ aangegeven door overeenstaande kleuren op het constructieplan

- plafonds (legende mogelijke afwerkingen indien geen pleisterwerk) :

- VG : valse plafond/gipskartonplaten
- B : plafond in betonnen welfsels/ gegoten beton
- K : kunststof planchatten/platen
- S : spaanplafond
- VA : valse plafond/andere
- H : houten roosterling
- P : polycarbonaatplaten
- M : metalen platen

→ aangegeven door omcirkelde letter in de ruimte op het constructieplan

Andere aanduidingen :

- ramen/deuren
- radiatoren/accumulatiekachel
- afbakening van ruimte

- afkortingen ruimtes :

Wolk grond :	NG	Wastlaats :	WV	Douchekamer :	DK
Kruisvloer :	KV	Burkau :	BUR	Drebeling :	DR
Kelder :	KD	Garage :	GAR	Zolder :	ZLD
Inkennail :	IKH	Carport :	CP	Zolderop :	TZ
Toilet :	WC	Magazijn :	MAG		
Living :	LIV	Wachthall :	WH		
Kuiken :	KIK	Slaapkamers :	SLK		
Berging :	BG	Bathkamer :	BK		

Plan 1.2: Kelderverdieping

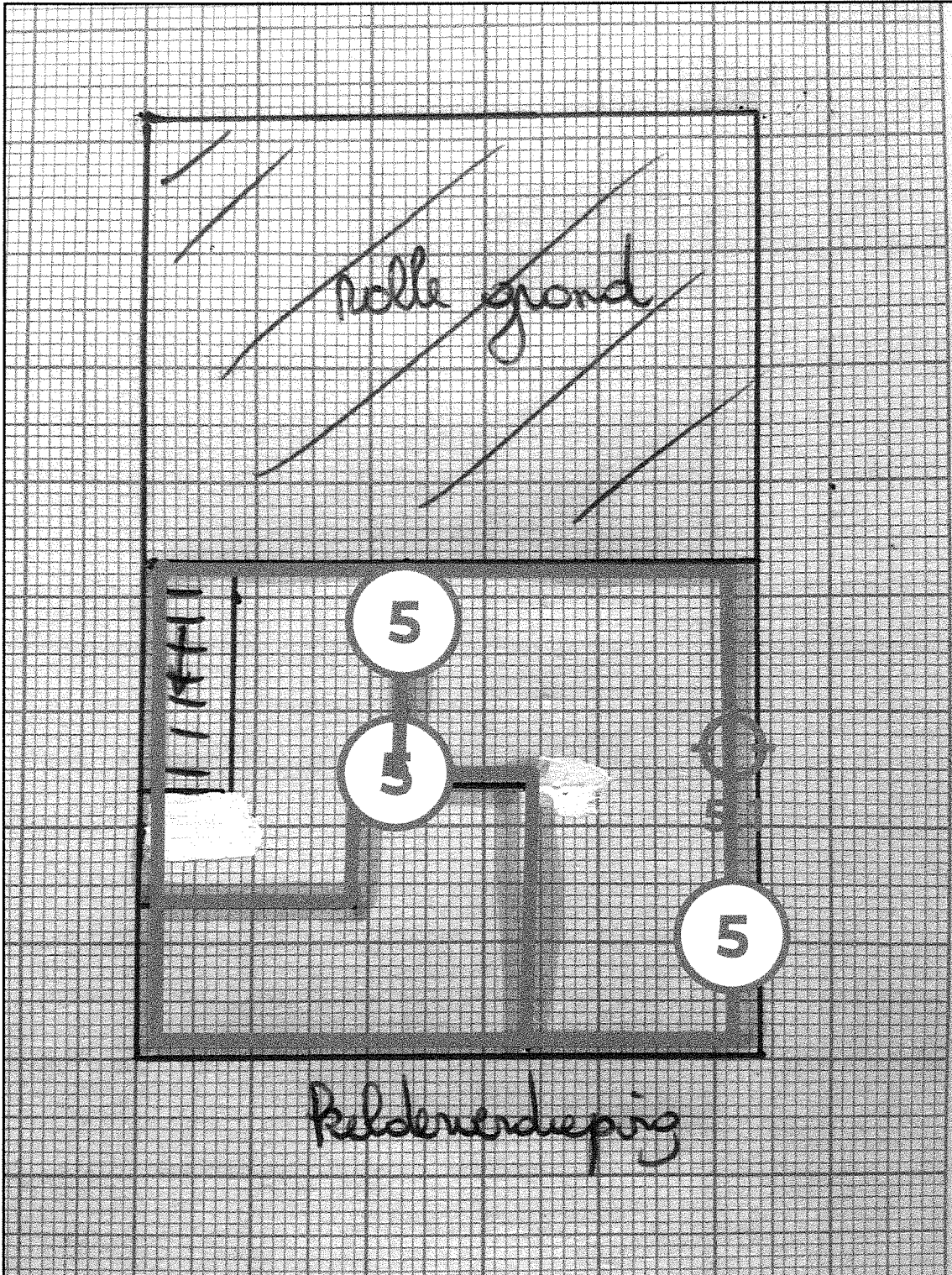

Legende van plan 1.2: Kelderverdieping

Beschrijving	Type	Actie
--------------	------	-------

5. Kelder - cementering

Geen asbest

-

5.1 Code: MM03

Puntmonster

-

Plan 1.3: Gelijkvloers

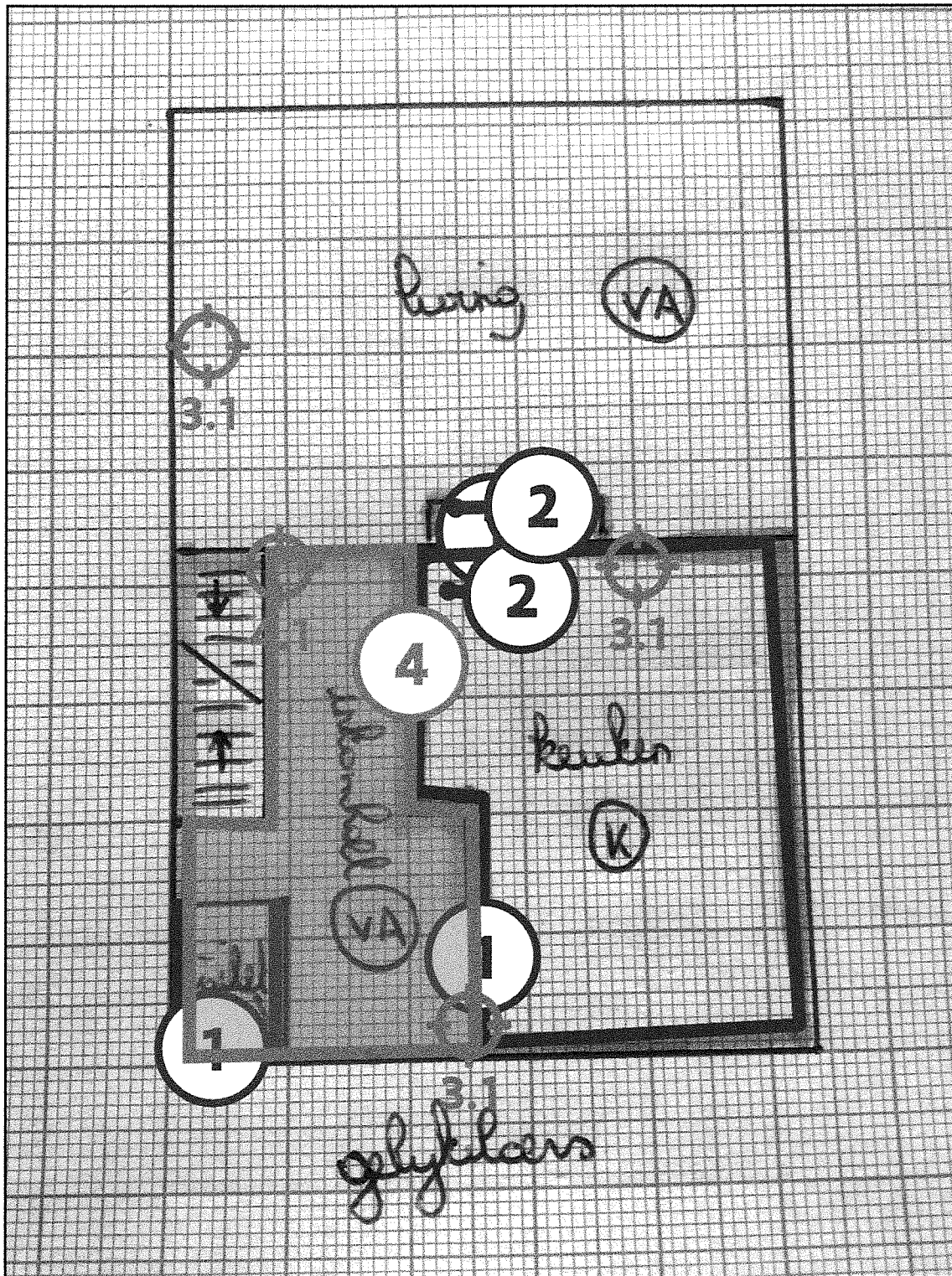

Legende van plan 1.3: Gelijkvloers

Beschrijving	Type	Actie
--------------	------	-------