

1. Toilet/keuken/living schouw/badkamer - tegels	Advies	-
2. Keuken/living - verwarmingstoestel	Advies	-
3. Pleisterwerk muren	Geen asbest	-
3.1 Code: MM01	Mengmonster	-
4. Inkomhall/toilet - vloer	Geen asbest	-
4.1 Code: MM04	Puntmonster	-

# Plan 1.4: 1ste verdieping

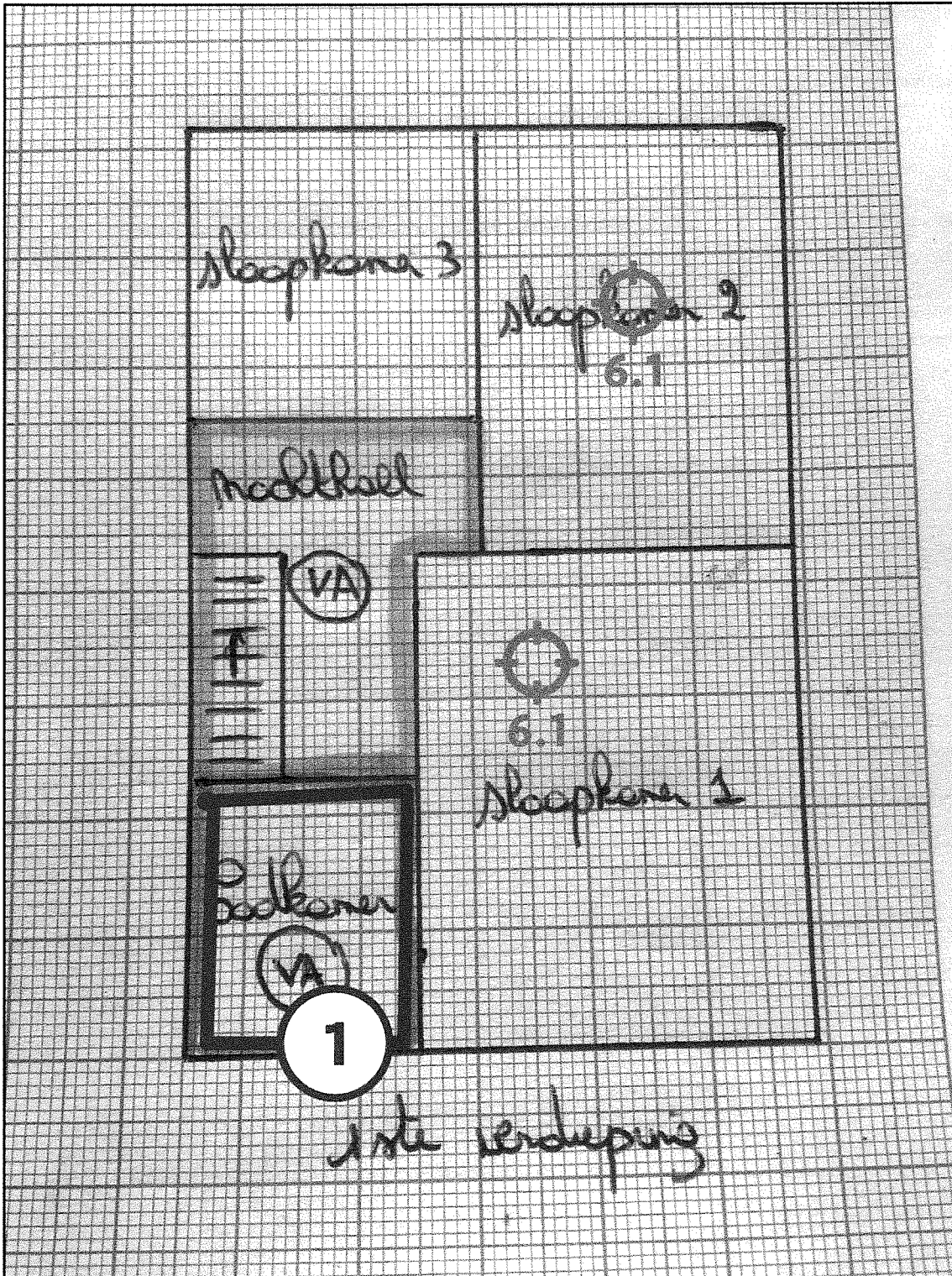

## Legende van plan 1.4: 1ste verdieping

Beschrijving

Type

Actie

1. Toilet/keuken/living schouw/badkamer - tegels	Advies	-
6. Pleisterwerk plafonds	Geen asbest	-
6.1 Code: MM02	Mengmonster	-

## Plan 1.5: Zolderverdieping

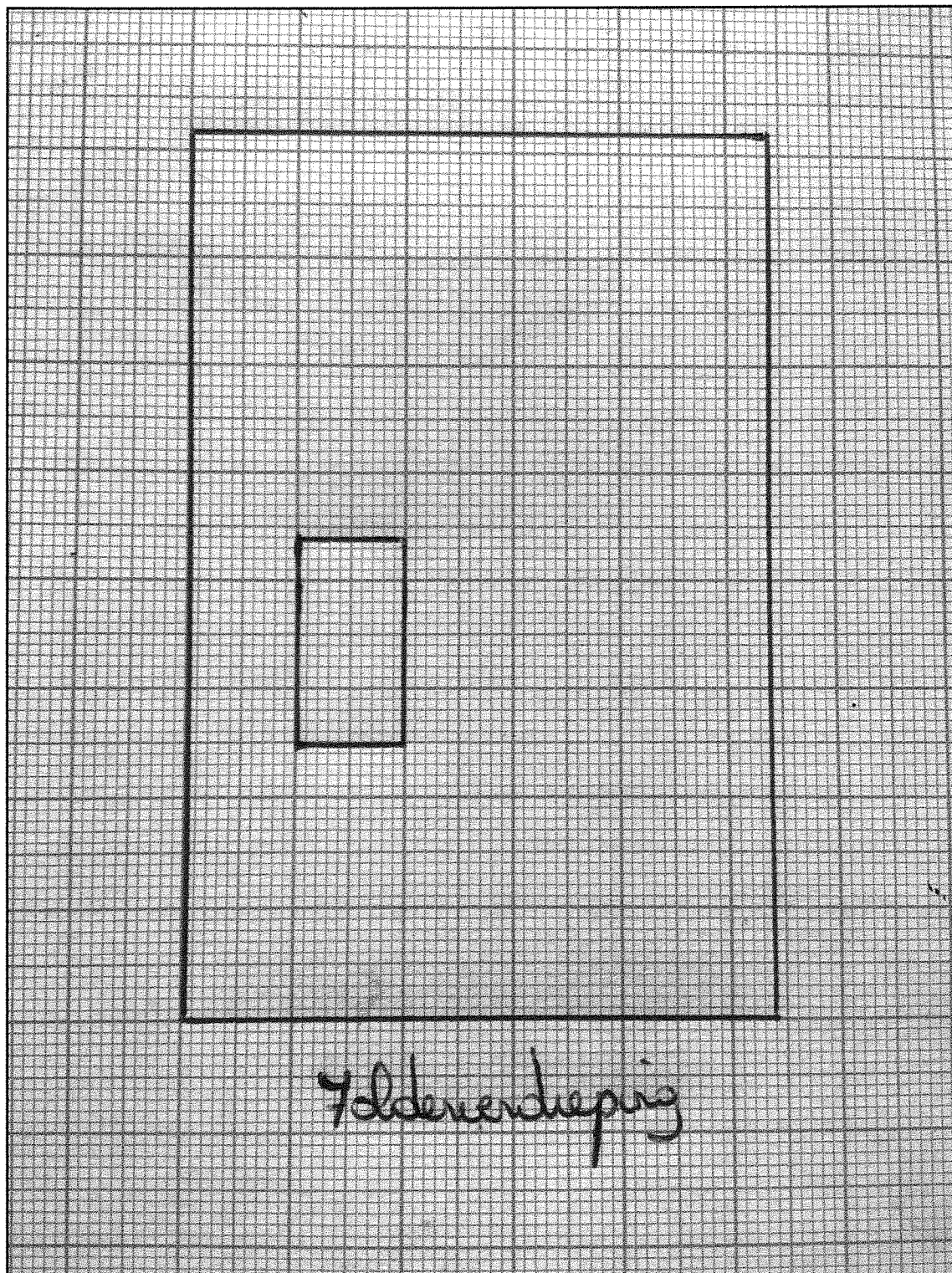

## Zone 2: Tuinberging



Tijdens de inspectie vastgesteld:

- 0 Asbestmaterialen
- 0 Beperkingen
- 0 Uitsluitingen
- 0 Roerende goederen
- 0 Puin, steenslag, (water)bodem
- 0 Adviezen
- 0 Geen asbest

## Plan 2.1: Tuinberging

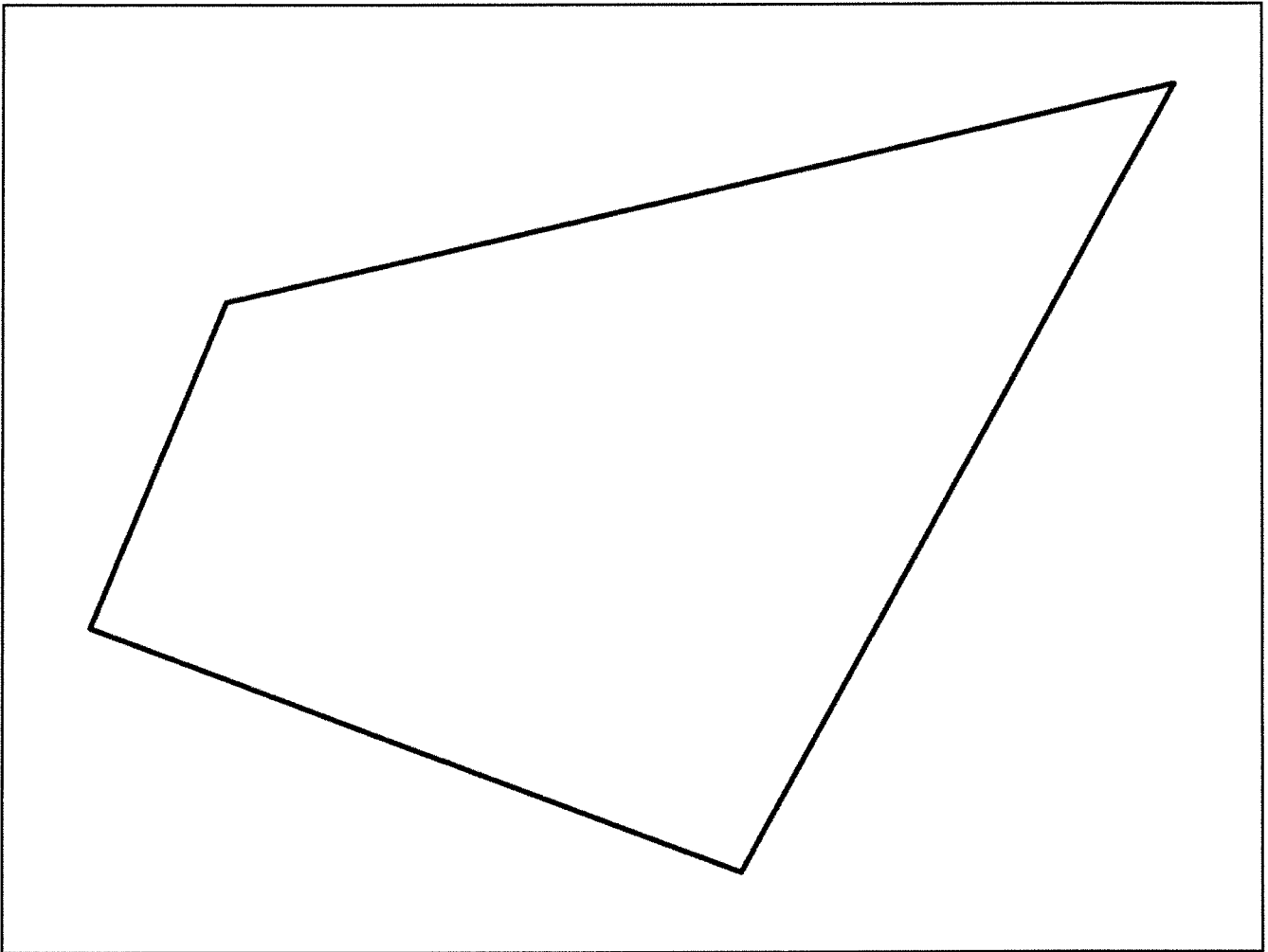

## Zone 3: Overig gebied



Tijdens de inspectie vastgesteld:

- 0 Asbestmaterialen
- 0 Beperkingen
- 0 Roerende goederen
- 0 Puin, steenslag, (water)bodem
- 0 Geen asbest



### Plan 3.1: Vaststellingen buiten de constructies





Adviezen

# Fiche 1: Toilet/keuken/living schouw/badkamer - tegels

Advies



Vrije foto

## Advies

De muurtegels waren in goede staat en er was geen beschadiging vast te stellen.

In de periode dat deze woning werd gebouwd, werd frequent asbestverdachte tegellijm gebruikt.

Indien bij werken de tegels zouden verwijderd worden, dient er met de nodige zorg te worden mee omgesprongen en

dient u ons alsnog te contacteren voor een staalname.

[www.asbestconsulting.be](http://www.asbestconsulting.be)

## Terug te vinden op volgende plannen

Zone 1: Woning

- Plan 1.3: Gelijkvloers
- Plan 1.4: 1ste verdieping

## Detailinformatie

Identificatiemethode

Vaststelling & expertise