

PROVINCE DE LUXEMBOURG

PLAN CADASTRAL

COMMUNE D'ATTERT

1ère div. Attert



MAÎTRE DE L'OUVRAGE

Monsieur

NATURE DU PROJET

Projet de lotissement en 16 lots le long de l'avenue au "Boulevard"
Contenance totale: 1 ha 81 a 14

Prévu d'être d'abord le 11/07/1990.

Par le Plan de Lotissement



SITUATION DE L'OUVRAGE

Сок. Д. - Nos. 252E, 252D.
Rue de Nothomb et Route Arlon-Bruxelles (ancienne N-4)
Lieu dit: "Brock wies"

levé et dressé par
Gérard Kéris
géomètre expert immobilier

[Signature]

~~Plan modificatif~~

le 11/11/1980

Demande de permis de

Le 10/01/90

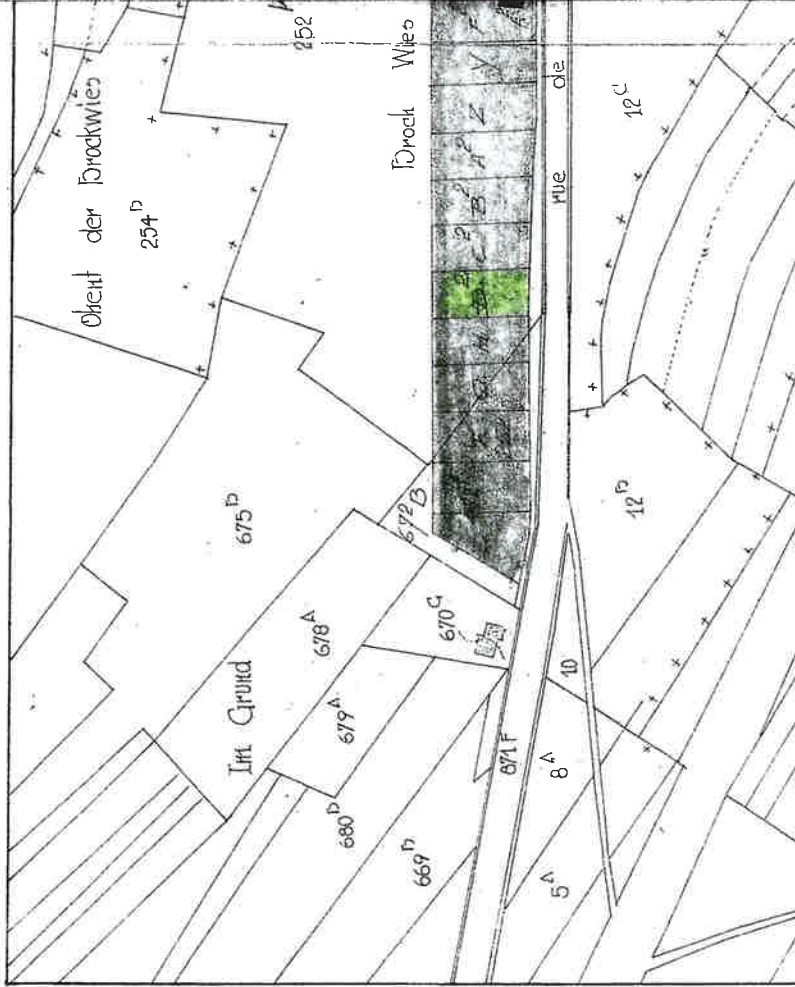

Section D

PLAN CADASTRAL

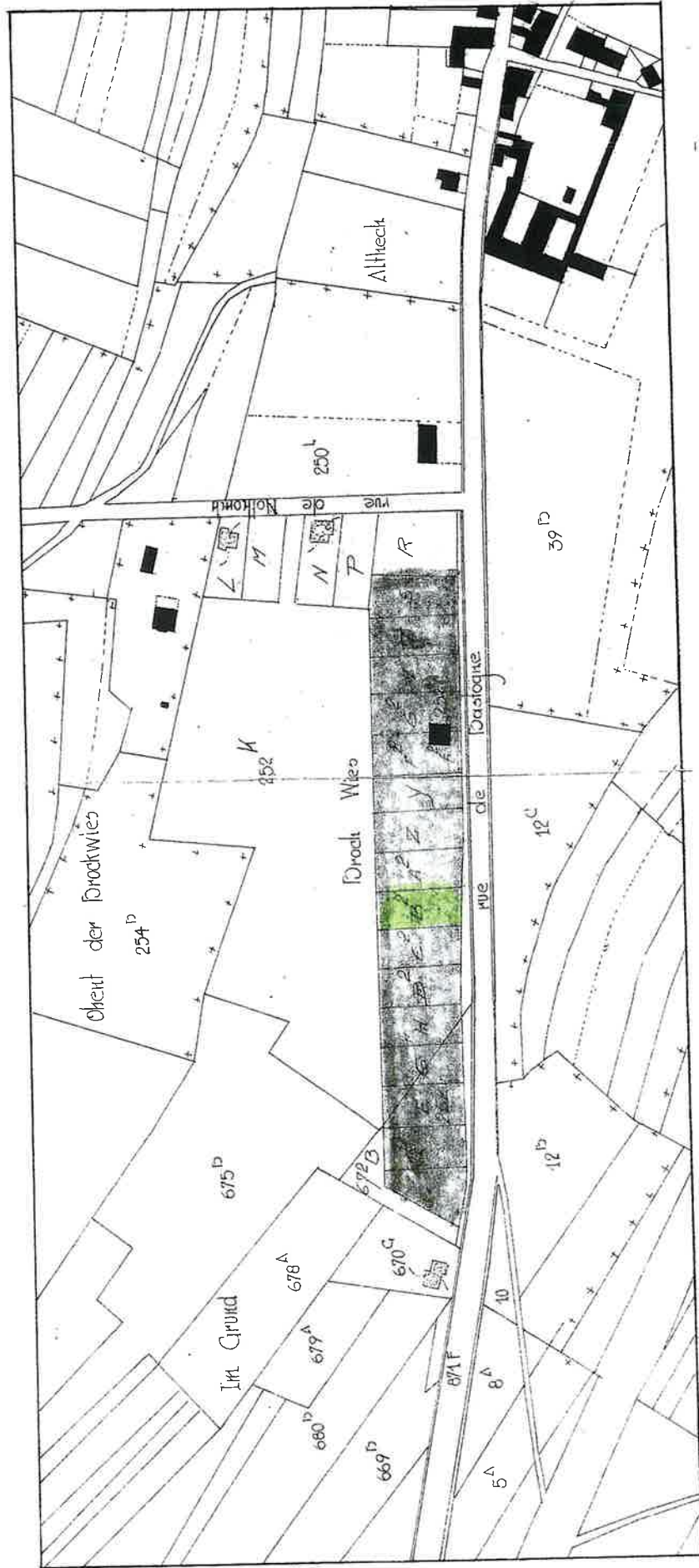

Echelle 1 / 2500

Section D

Handwritten mark

a ca commune

Emprise pour les lots 1, 2, 3, 4
6, 7, 8, 9
15

252 k

brock wies



Les canalisations d'eau et d'égouts

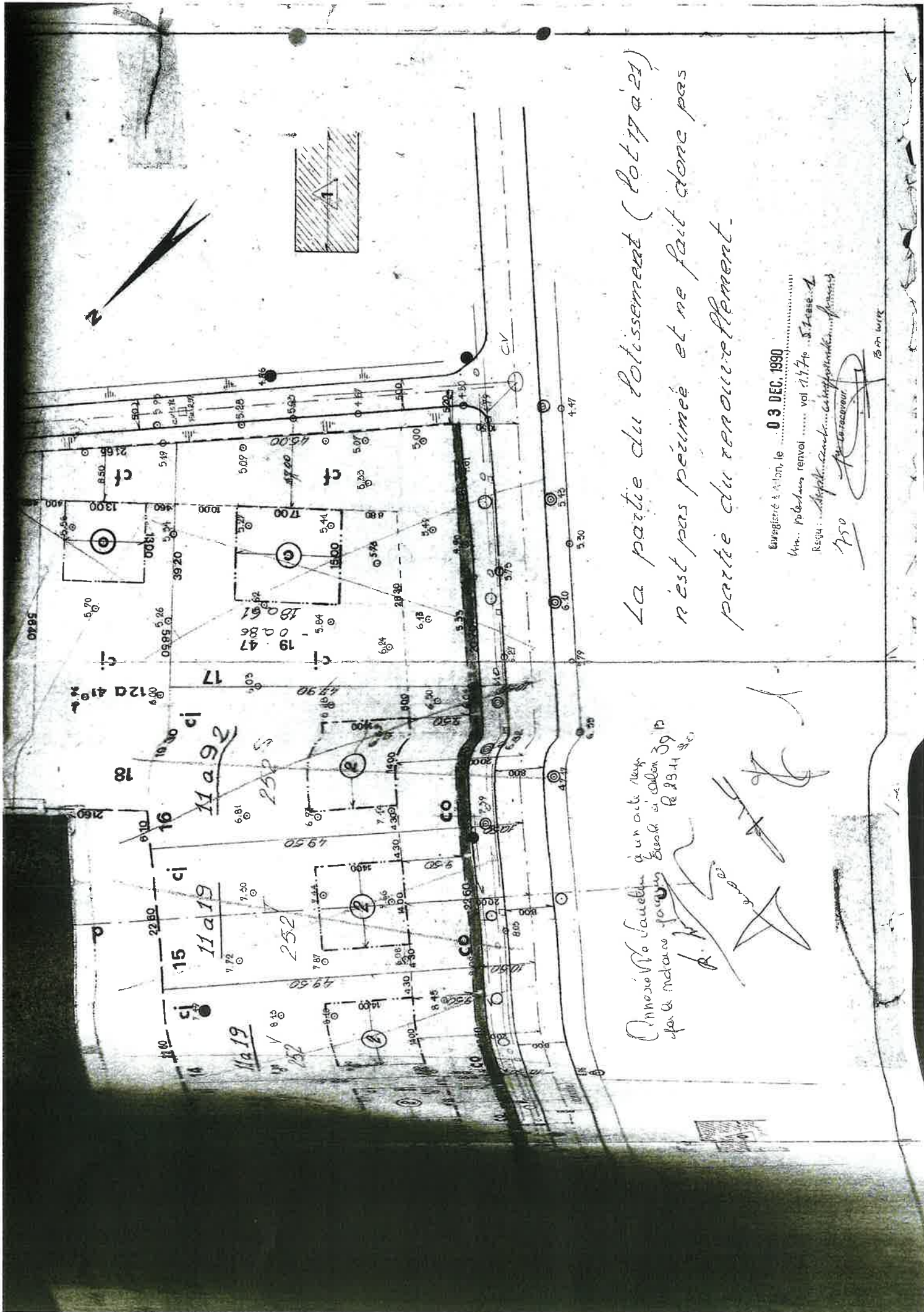

La partie du lotissement (lot 17 & 21)
 n'est pas périmée et ne fait donc pas
 partie du renouvellement.

Annexe No 16 fautive à un acte 1899
 par le notaire pour le
 Grand et selon 39 10
 R 25-11 40

[Handwritten signature]
 1899

Enregistré à Lyon, le 03 DEC 1990
 Km. 100 dans renvoi vol 21740 S. 1. 1. 1. 1.
 REG. 4. Appel...
 1750

13-21-11-11

