

Gemeente Borsbeek - Frans Beirenslaan 56

Opmetingsplan

Oppervlakte A-B-C-D-E = 197 m²

samengesteld uit:

lot 1 tuin: 1e Afd. Sectie A deel nr. 105/2 G/2
 gereserveerd perceelnummer 105/2 H/2
 ref. nr. precad 11007/10285
 Oppervlakte B-C-D-I-H-G-F= 136 m²

lot 2 woonhuis: 1e Afd. Sectie A nr. 105/2 E/2
 Oppervlakte A-F-G-H-I-E = 61 m²

Schaal 1/200

coördinaten
 (lokaal assenstelsel)

	X	Y
A	10,00	10,00
B	10,00	27,42
C	9,55	45,80
D	15,40	45,80
E	15,40	10,00
F	10,00	17,75
G	12,85	17,75
H	12,85	25,25
I	15,40	25,25



opmerkingen:

- A: snijpunt midden tuinmuur F. Beirenslaan 58 en rooilijn
- B: snijpunt bestaande afsluitingen
- C: snijpunt bestaande afsluitingen
- D: snijpunt bestaande afsluitingen
- E: snijpunt rooilijn en midden muur
- F: snijpunt midden tuinmuur en achtergevelMak
- G: snijpunt gevelvlakken
- H: snijpunt gevelvlakken
- I: snijpunt gevelMak en midden muur

- grens A-B: cfr. landmetersplan M. Van Perre dd. 2/6/1976
- grens D-E: cfr. plan De Ideale Woning dd. 30/4/1979
- grenzen lot 1: cfr. landmetersplan ondergetekende dd. 16/2/2023

legende:

- haag
- betonplaten
- draad
- houten schutsel

Opgemaakt door de ondergetekende
 Landmeter-Expert, Lannr. 040877.
 Antwerpen, 3 maart 2023
 Jeroen De Feyter

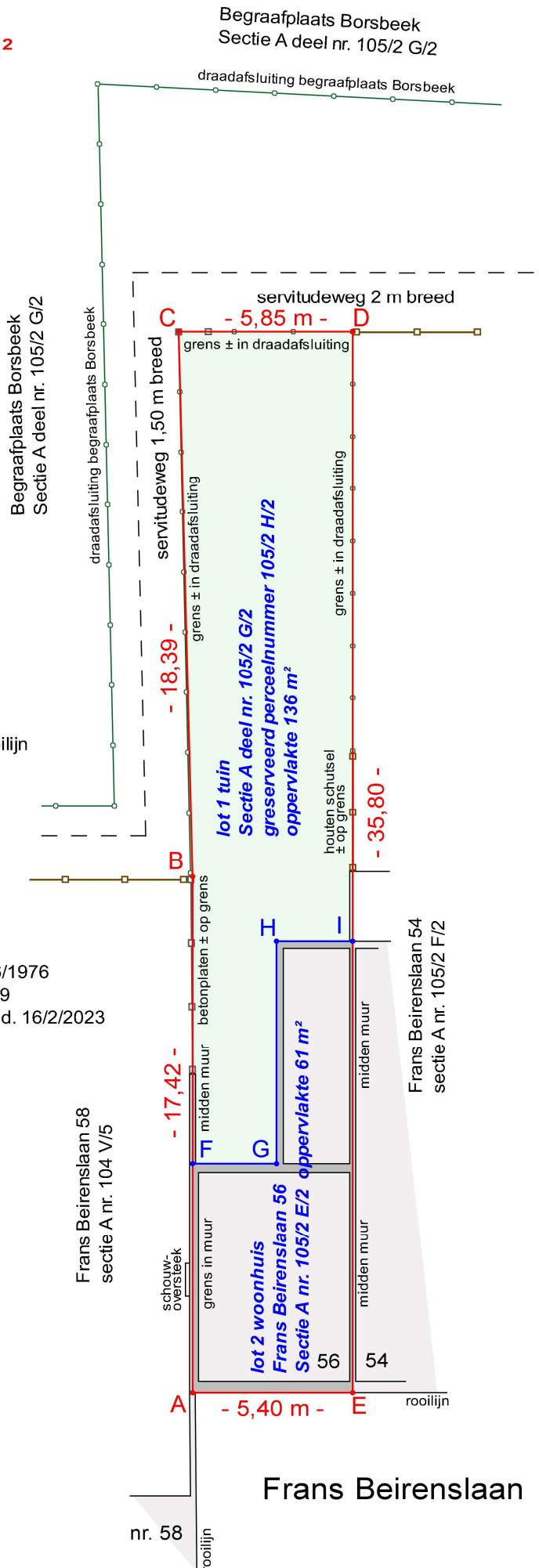

Frans Beirenslaan

nr. 58