

VILLE DE LIEGE 29 / ROCOURT /

PLAN DE MESURAGE ET DE BORNAGE DE 2 PARCELLES DE TERRAIN

CADASTREES (ou ayant été) toutes 2 section A, sous partie du N° 84 B

1/ Sous liséré VERT : pour une CONTENANCE de 66 A. 37 CA. 75

2/ Sous liséré ROSE : pour une CONTENANCE de 31 A. 43 CA. 38

Sous liséré OCRE :

ETABLISSEMENT d'une SERVITUDE de PASSAGE

FONDS SERVANT : Bien sous liséré ROSE

FONDS DOMINANT : Bien sous liséré VERT

ECH.: 1/250

Système de coordonnées : LB 72

DOCUMENTS CONSULTÉS :

- Atlas des Chemins Vicinaux,

- Plan de Géomètre inconnu enregistré dans la base de données de l'Administration du Cadastre sous le N° 62087-26,

- Projet de plan d'alignement approuvé par le Conseil Communal en date du 19 septembre 1963 et du 23 juin 1970,

- Plan du Géomètre H. DEFLANDRE dressé en date du 30 mars 1968,

- Plan du Géomètre V. WALTHERY dressé en date du 25 janvier 1983,

- Plan du Géomètre J. GREVESSE dressé en date du 3 avril 2018,

- Plan du Géomètre P. GIMENNE dressé en date du 23 décembre 2023.

Point limite suivant plan de Géomètre inconnu enregistré dans la base de données de l'Administration du cadastre sous le N° 62087-26 et reprise au plan du Géomètre H. DEFLANDRE dressé en date du 30 mars 1968.

Levé et dressé par le Bureau MARECHAL & BAUDINET srl à ROCOURT, le 9 septembre 2024 par le Géomètre-Expert soussigné

J. BAUDUIN
GEO 231624

Liséré VERT			
N°	X	Y	Dist.
133	234408.88	152527.96	
62	234420.26	152518.37	14.88
134	234400.58	152495.26	39.37
136	234365.51	153110.06	118.99
137	234342.91	153440.41	37.85
138	234328.26	153464.60	28.28
133	234408.88	152527.96	102.54

Liséré ROSE			
N°	X	Y	Dist.
138	234328.26	153464.60	
137	234342.91	153440.41	28.28
136	234365.51	153110.06	37.85
139	234337.41	152982.57	39.31
140	234335.84	152984.73	2.67
141	234319.89	152982.31	17.66
142	234297.98	152423.09	37.78
143	234290.72	152435.09	14.03
138	234328.26	153464.60	47.75

Points de calage		
N°	X	Y
21	234263.33	152463.96
23	234269.68	152453.44
27	234278.75	152438.05
28	234291.98	152417.07
29	234294.95	152412.31
30	234296.88	152405.17
33	234288.08	152399.75
34	234294.43	152407.00
103	234372.93	152402.93
104	234366.34	152399.25
105	234380.64	152399.33
106	234394.25	152392.94
108	234385.03	152395.34
116	234387.22	152335.57
117	234380.26	152346.36
119	234381.42	152363.51
123	234387.55	152363.16
124	234359.20	152376.20

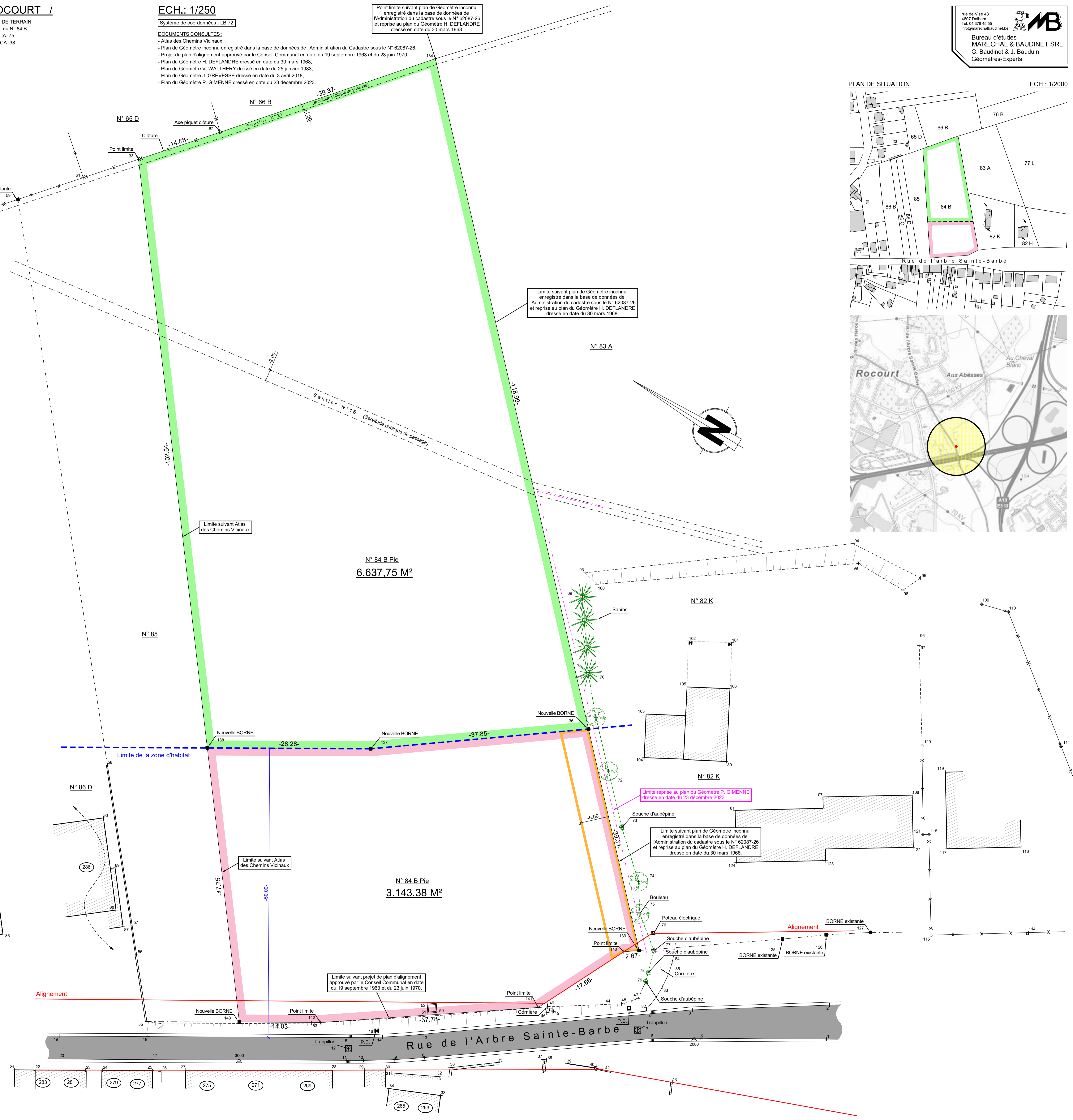

PLAN DE SITUATION ECH.: 1/2000

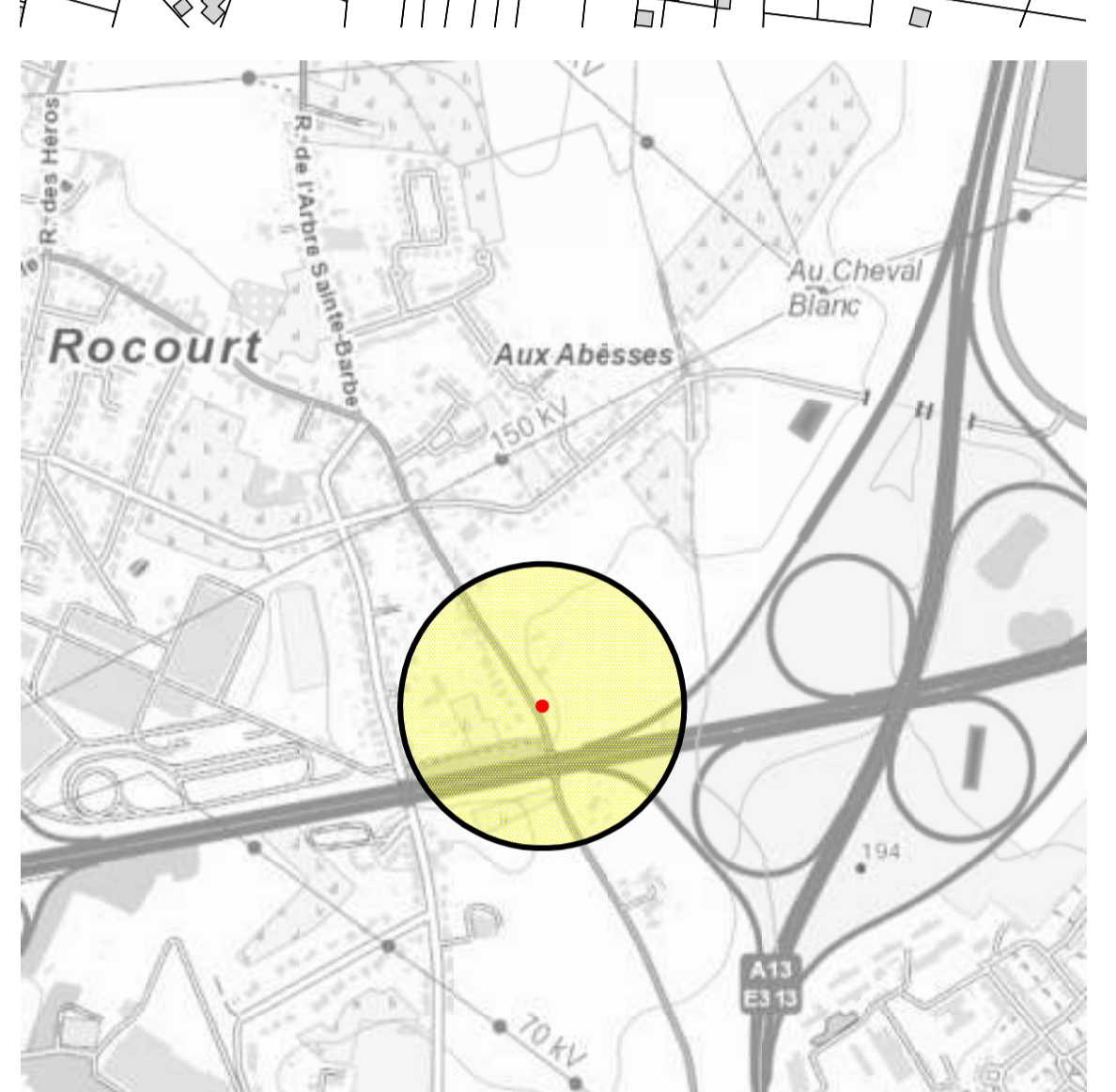
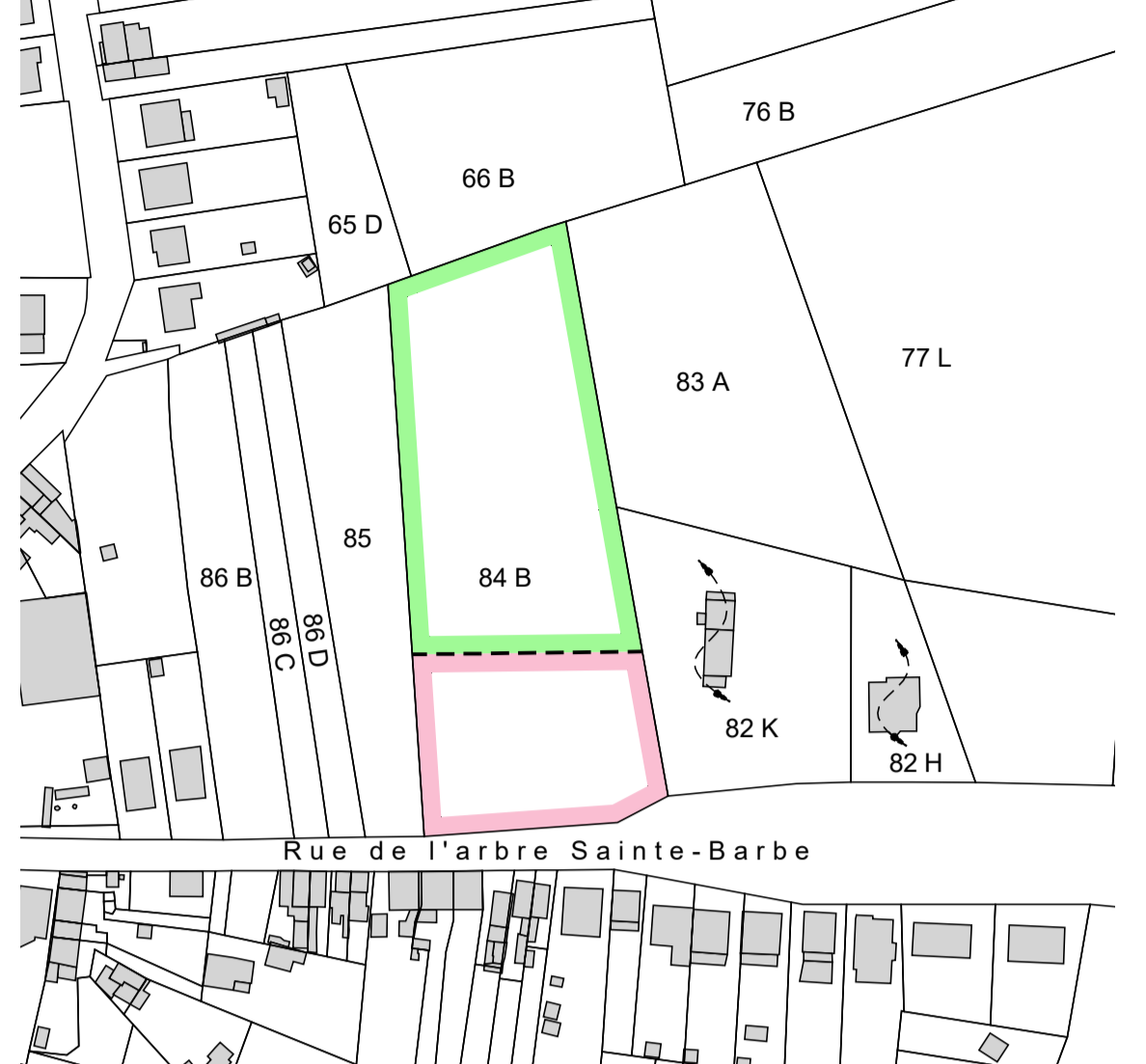

rue de Visé 43
 4607 Dalhem
 Tél. 04 379 45 55
 info@marchalbaudinet.be
**Bureau d'études
 MARECHAL & BAUDINET SRL**
 G. Baudinet & J. Bauduin
 Géomètres-Experts