



Elektrische installaties op laagspanning en op zeer lage spanning (Boek 1 - KB 8/09/2019) - Algemene Directie Energie

📍 Plaats van het onderzoek: Stationsstraat 31 1840 Londerzeel België

📄 Aard onderzoek: Periodieke inspectie (Boek 1 6.5)

📅 Datum van het bezoek
03-10-2024

📅 Volgend controlebezoek:
03-10-2025

👤 Inspecteur
Husseyin Ciger

BESLUIT : NIET CONFORM

Identificatie van derden

Opdrachtgever	
Naam	Certoo Srl
Adres	Sportlaan 7, 1700 Dilbeek, Belgique
Eigenaar, uitbater of beheerder	
Naam	Stationsstraat 31, 1840 Londerzeel
Adres	Stationsstraat 31 1840 Londerzeel België
Installateur	
Naam	
BTW	

Identificatie van de elektrische installatie

Adres	Stationsstraat 31 1840 Londerzeel België
EAN-code	541448820060311229
Nr Teller	1sag1100782221
Netbeheerder naam	Fluvius
Gebouw	Appartement Bus 4

Atlas Controle VZW

Erkend controleorganisme

Hoofdzetel: Luchthavenlaan 25A/6 1800 Vilvoorde

Tel: +32 2 226 64 04 | Mail: office@atlascontrole.be

BTW BE0732536476 | RPR Brussel



Wetgeving



663 - INSP

AREI. Algemeen Reglement op de elektrische installaties.

Aard onderzoek:	Periodieke inspectie (Boek 1 6.5)
Datum van de uitvoering van de installatie	Vanaf 01/10/1981 en vóór 01/06/2020

Identificatie van de elektrische installatie en gegevens verdeler

Netbeheerder naam	Fluvius
Nr Teller	1sag1100782221
EAN-code	541448820060311229
Meter/bord verbinding	XVB 2X10
Net spanning	2 x 230 V
Maximum beveiliging	40 A 2P
Aantal verdeelborden	1
Hoofd differentieelschakelaar	300mA - 40A - type A
Type van aardelektrode	Aardingslus
Waarde (Ω)	6
Beschrijving van de elektrische installatie	Zie foto's



Resultaten van de controle

Installatietester

TI-042/6259074

Schema's en situatieplannen	NOK
Equipotentiale verbindingen	OK
DK Test van DSR	
ΔI_n	
Controle van de staat	NOK
Waarde (Ω)	0
Isolatiemeting ($M\Omega$)	4
Opgesteld materieel	OK
Beschermingsinrichtingen tegen directe aanraking	OK
Beschermingsinrichtingen tegen indirecte aanraking	OK
Beschermingsinrichtingen tegen overstroom	OK

Schema's, plannen en documenten van de installatie

Schema's en situatieplannen	NOK
-----------------------------	-----



Inbreuken

Categorie	Bewoordingen	Paragraaf
E. Schema's		
	Eendraadsschema('s) van de installatie is (zijn) te voorzien.	B1: 3.1.2.; 9.1.1; 9.1.2; B3: 3.1.2.
	Situatieschema('s) van de installatie is (zijn) te voorzien.	B1: 9.1.2.
D. Differentieel		
	Differentieelschakelaar moet vervangen worden.	
	Differentieel voldoet niet aan de normen	

Opmerkingen

Bewoordingen	Referentie
Deze controle is beperkt tot de zichtbare en normaal toegankelijke delen van de installatie. Tenzij anders vermeld, maken de toestellen en apparaten aangesloten op de vaste installatie geen deel uit van de controle.	RDE4
Dit rapport is slechts een weergave van de elektrische installatie op het moment van de controle.	RDE6
Het is niet uitgesloten dat bij de presentatie van de schema's nog andere inbreuken vastgesteld zullen worden.	RDE12



Besluit van de controle

De door Atlas Contrôle uitgevoerde inspectie was gericht op de zichtbare delen van de installatie die normaal toegankelijk zijn. De elektrische installatie voldoet niet aan de eisen van Boek 1 van de AREI (Koninklijk Besluit van 8/09/2019: C-2020/30795 + C-2020/30794) betreffende elektrische installaties met lage en zeer lage spanning.

De door Atlas Contrôle uitgevoerde inspectie had betrekking op de zichtbare delen van de installatie die normaal toegankelijk zijn.

Plichten van de eigenaar, beheerder of huurder van de installatie

De verplichting om het verslag te bewaren in het dossier van de elektrische installatie.

De verplichting om alle wijzigingen aan de elektrische installatie op te nemen in het dossier.

De verplichting om de toezichthoudende ambtenaar van de Federale Overheidsdienst Energie onmiddellijk op de hoogte te brengen van elk ongeval met personen dat rechtstreeks of onrechtstreeks veroorzaakt wordt door de aanwezigheid van elektrische installaties.



Bijlagen

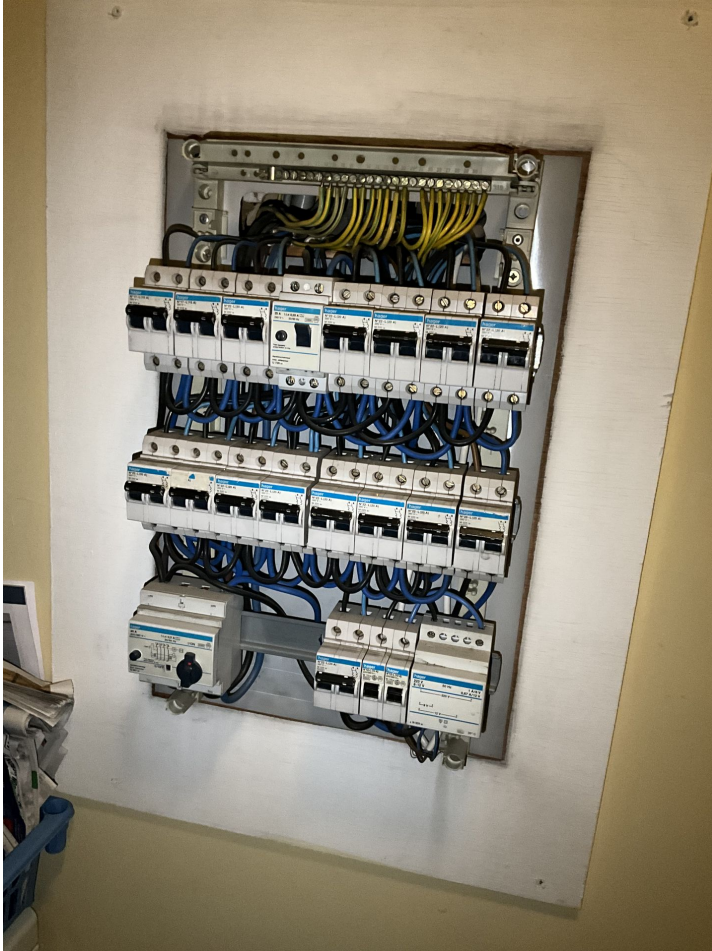

Bord 1