

DOSSIER =	PLAN n° =	ECHELLE =	DATE =	CONCERNÉ =
1528.	6.	2%.	03/04.	G.O.

CHANTIER = **COMMUNE DE BRAINE L'ALLEUD.**
 RUE PLAQUE AUX PECHEURS, 21,
 4ème div. RECT. PL n° 880 -

NATURE = **TRANSFORMATION**
 IMMEUBLE D'HABITATION -

OBJET = **COUPES -**

SURFACE
FEUILLE =
0,35 x 1,10 =
0,40 m²

MAÎTRE DE L'OUVRAGE =
M. Chr.

RUE PLAQUE AUX PECHEURS, 21,
1400 - BRAINE L'ALLEUD

AUTEUR DES PLANS =
J. RICHARTZHAGEN -

CLOF DE L'EGENTE, 2,
1400 - BRAINE L'ALLEUD

POUR ACCORD, LE 24/05/2004 -

TELEPHONE 021 384.7667

ENTREPRENEUR =

DIRECTION GENERALE DE
L'AMENAGEMENT DU TERRITOIRE
DU LOGEMENT ET DU PATRIMOINE
DIRECTION DE WAVRE
VU POUR ETRE ANNEE A NOTRE AVIS
DU
DOSSIER N. 14002.04.57

Commune de
BRAINE-L'ALLEUD
annexe à la décision
du Collège Echevinal
du 04.10.2004

ADONISTRATION =

MODIFICATION	DATE

EXISTANT -	BETON ARME	CE RAI NE PEUT ETRE RE- PRODUIT, NI COPIE, NI CON- STRUIT SANS AUTORISATION DE L'ARCHITECTE -
ACONSTRUIRE	A DENOLLE	

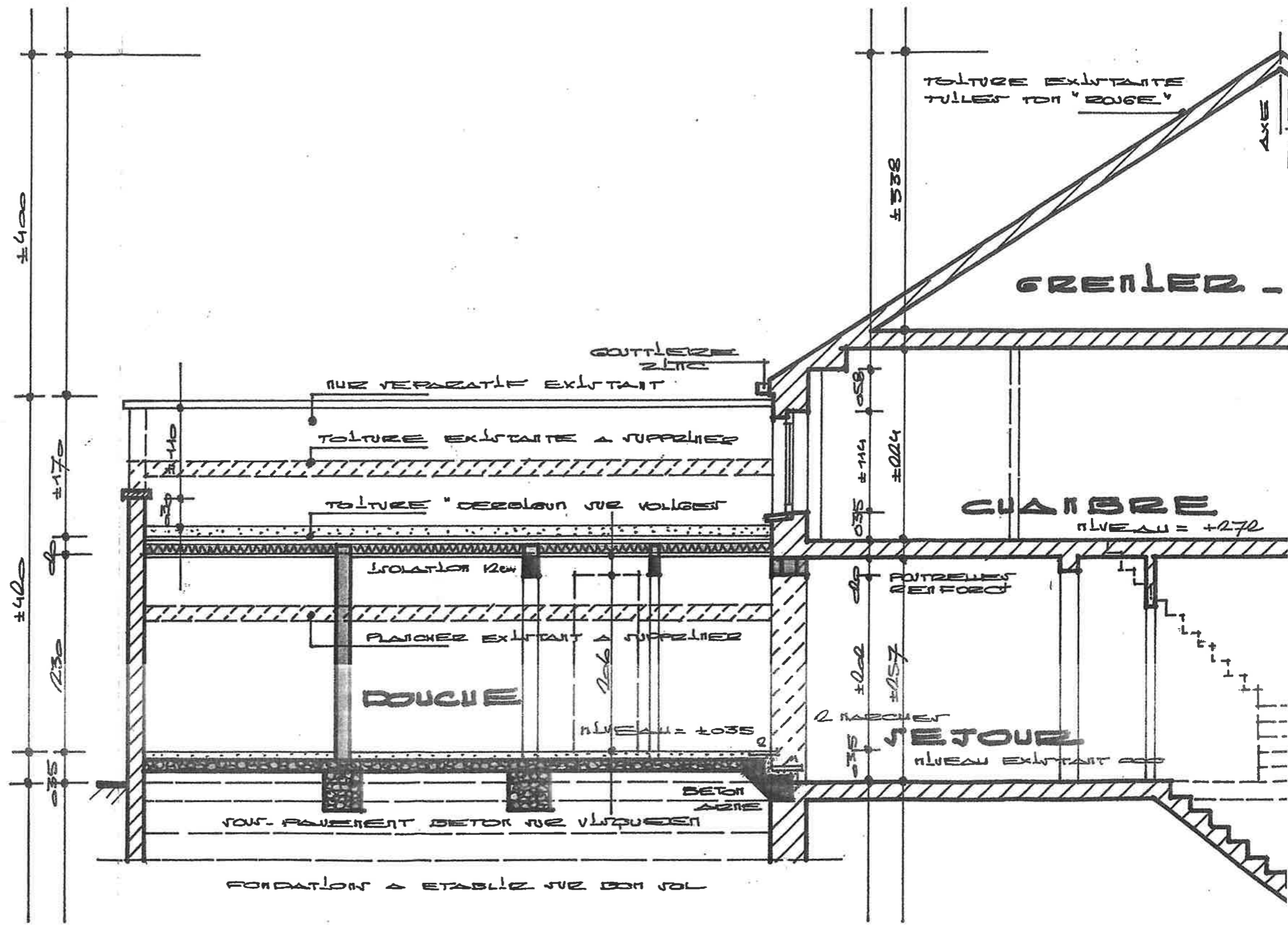
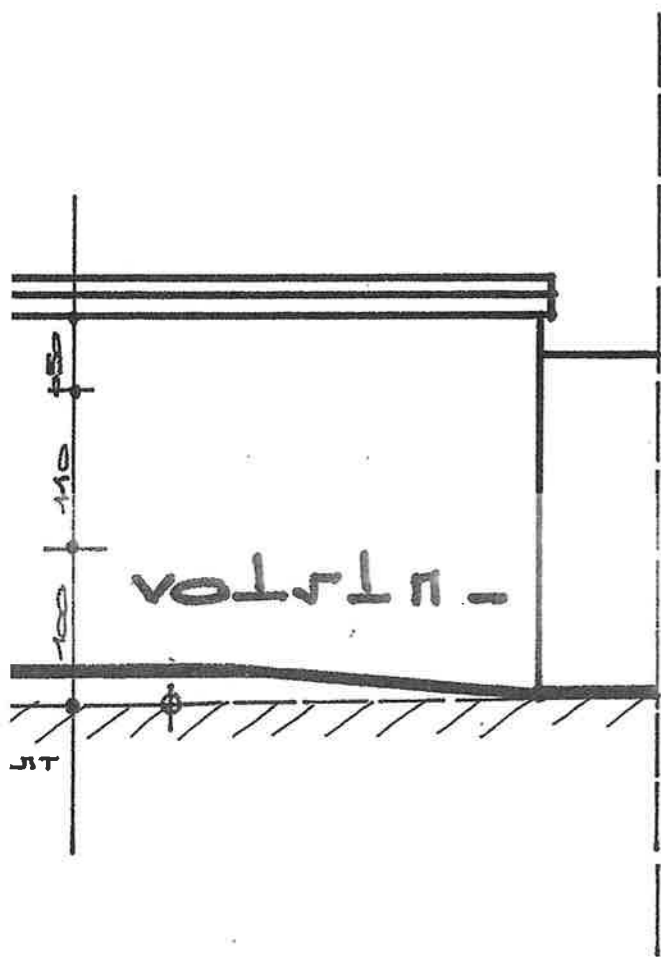

COUPE C-D

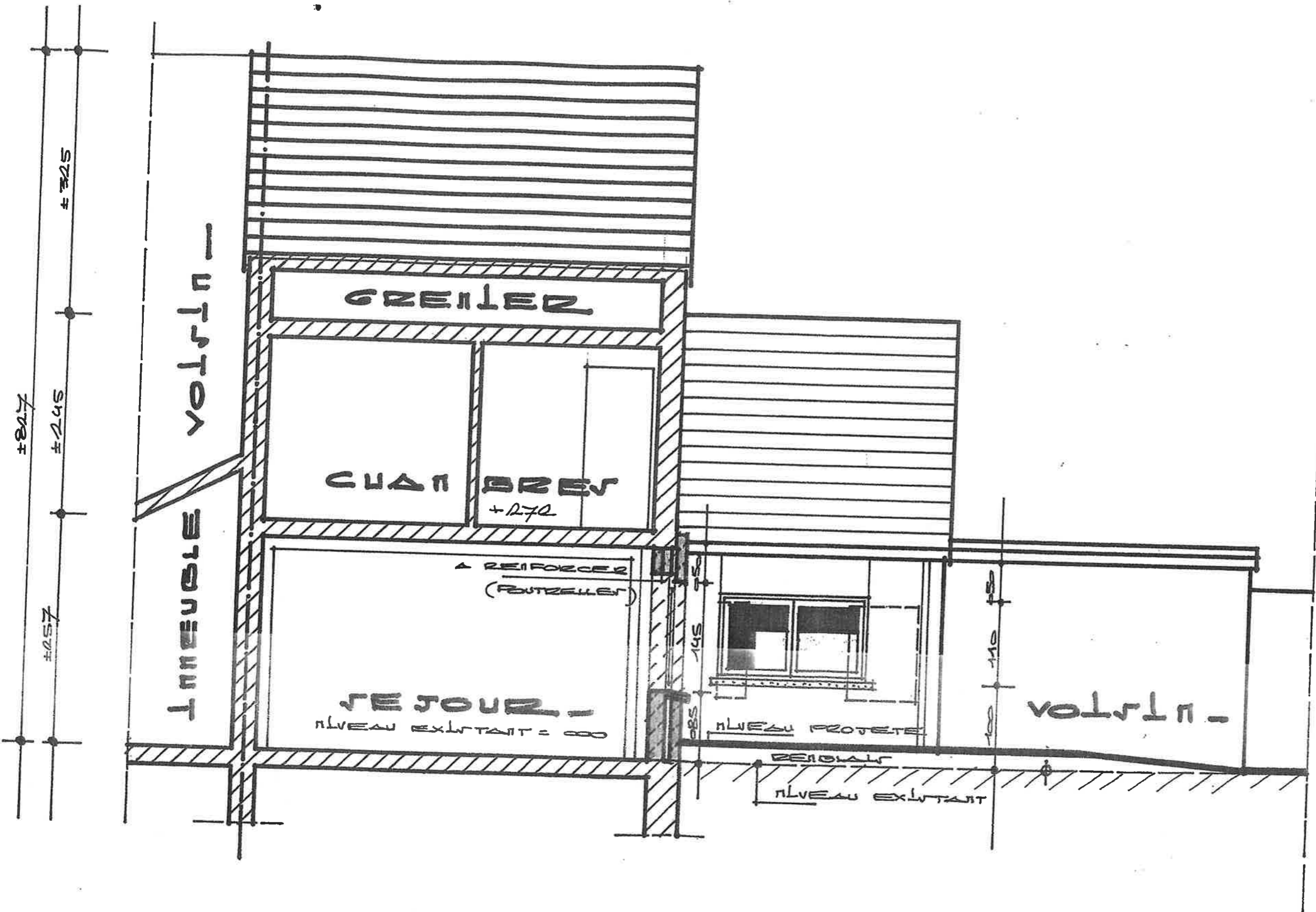

COUPE A-B-I.

