

DOSSIER = 1528. PLAN n° = 5. ECHELLE = 2%. DATE = 03/04. CONCERNE = G.O.

QUANTITE = **COMMUNE DE BRAINE L'ALLEUD.**
 RUE PLAICHE AUX PECHEURS, 21,
 4ème div. rect. PL n° 88.
 NATURE = **TRANSFORMATION**
 IMMEUBLE D'HABITATION.

OBJET = **FAÇADES**.
 SURFACE FEUILLE = 0,35 x 1,10 = 0,40 m²

MAÎTRE DE L'OUVRAGE = *Mr et Mme Ch...*
 RUE PLAICHE AUX PECHEURS, 21,
 1460 - BRAINE L'ALLEUD.
Bonchoy

AUTEUR DES PLANS = **TRICHARTZMAGEN**
 CLOS DE L'ERMIÈRE, 2,
 1460 - BRAINE L'ALLEUD.

 TELEPHONE = 02/384.76.67

ENTREPRENEUR =
 ADMINISTRATION =

IMPRIMÉ AU TABLEAU DU
 CONSEIL DE L'ORDRE DES
 ARCHITECTES DU BRABANT

Commune de
BRAINE-L'ALLEUD
 annexe à la décision
 du Collège Echevinal
 du 04.10.2004

MODIFICATION	DATE
BAISER, COURBES	07/10/04

<input checked="" type="checkbox"/> EXISTANT	<input type="checkbox"/> DETON AERIE	CE PLAN PEUT ETRE RE- PRODUIT, NI MODIFIE, NI CON- NULQUE SANS AUTORIZATION DE L'ARCHITECTE
<input type="checkbox"/> A CONSTRUIRE	<input checked="" type="checkbox"/> A DEMOLIR	

FACADE / VOLÉE -

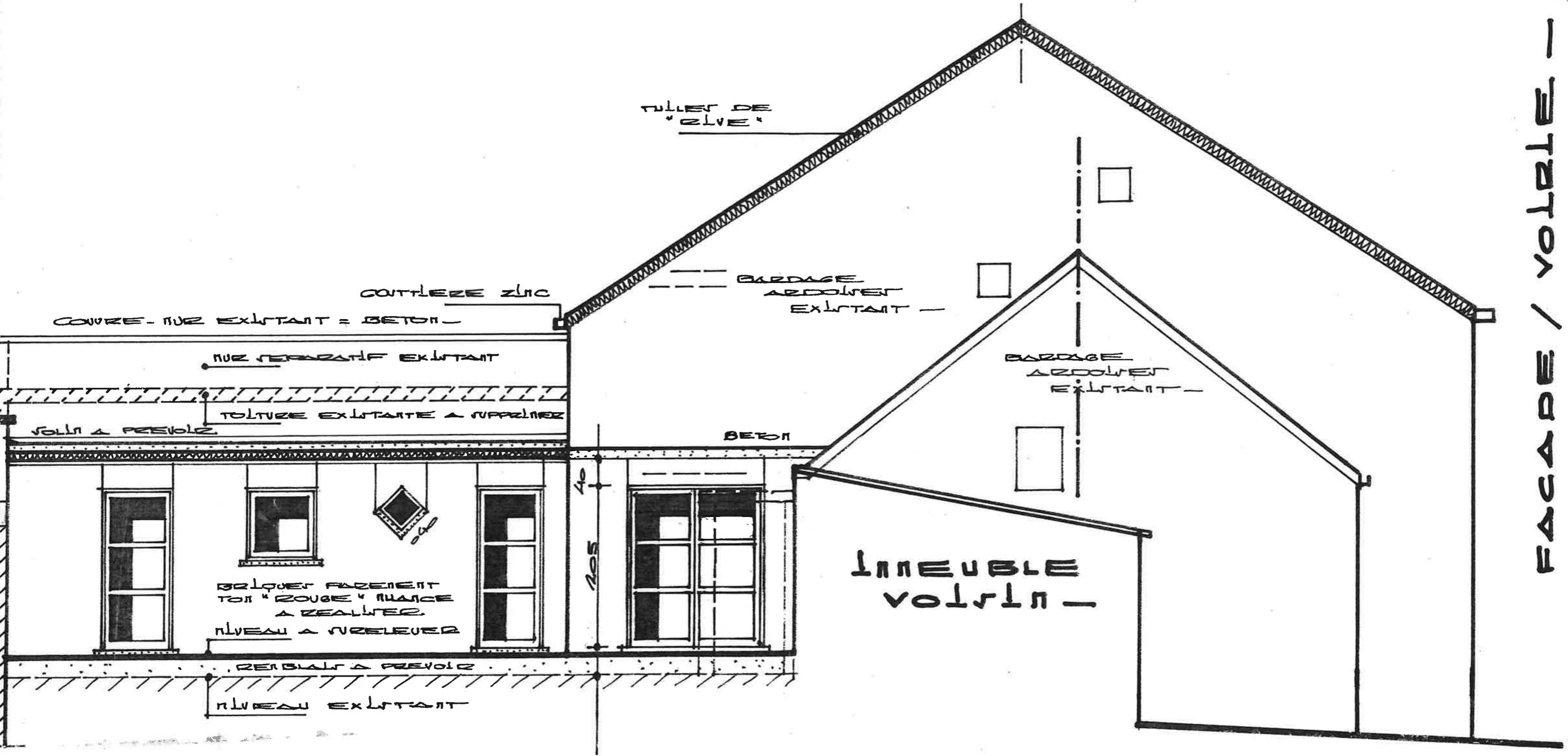

FAC - LATÉRALE GAUCHE -

