

1934

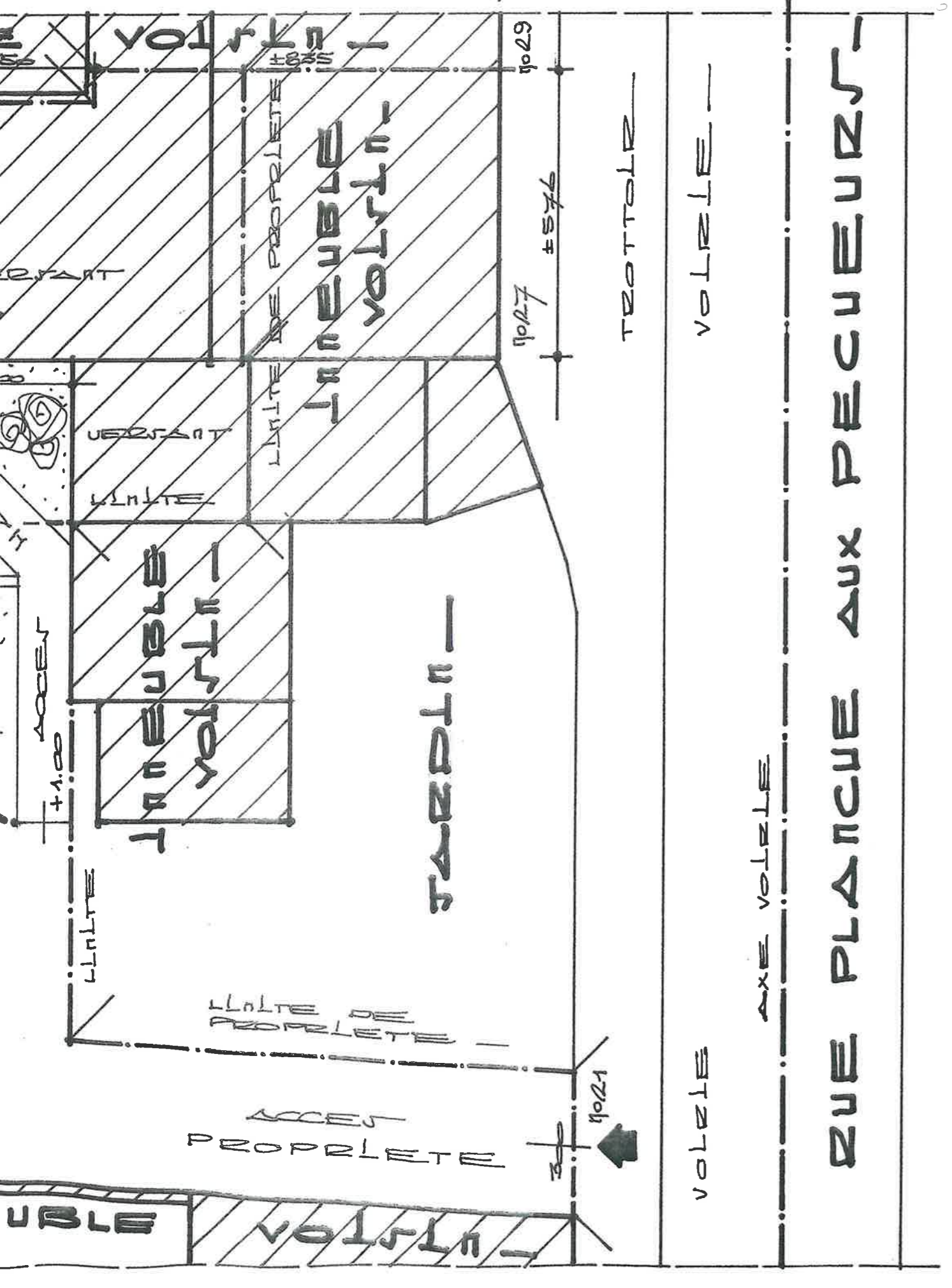

DOSSIER =	PLAN n° =	ECHELLE =	DATE =	CONCERNE =
1528.	1.	1%.	03/04.	G.O.

QUARTIER = **COMMUNE, DE BRAINE L'ALLEUD.**  
 RUE PLANCHE AUX PECHEURS, 21,  
 4<sup>ème</sup> DIV. SECT. P2 n° 280 -

NATURE = **TRANSFORMATION**  
 IMMEUBLE D'HABITATION.

OBJET = **SITUAT-IMPLANT-**

SURFACE  
 FEUILLE =  
 0,35 x 0,25 =  
 0,35 m<sup>2</sup>

NATURE DE L'OUVRAGE =  
 1<sup>ère</sup> chr.

RUE PLANCHE AUX PECHEURS, 21,  
 1420 - BRAINE L'ALLEUD

*Bouillon* *Sch...*

POUR ACCORD, LE 24/05/2004 -

AUTEUR DES PLANS =  
**J. RICHARTZHAGEN.**

CUR DE L'EGLISE, 2,  
 1420 - BRAINE L'ALLEUD

TELEPHONE = 02/384.76.64 -

ENTREPRENEUR =

INSCRIT AU TABLEAU DU  
 CONSEIL DE L'ORDRE DES  
 ARCHITECTES DE BRABANT,

MODIFICATION	DATE

ADMINISTRATIONS =

Commune de  
**BRAINE-L'ALLEUD**  
 annexe à la décision  
 du Collège Echevinal  
 du 04.10.2004

EXISTANT	BETON ARME,	CE PLAN NE PEUT ETRE RE-
ACONTEULEE,	A CENOLLE,	FOUDU, NI ROLDE, NI CON-
		NUNQUE SUR AUBERLATION
		DE L'ARCHITECTE -

