

BUREAU TECHNIQUE VERBRUGGHEN

ASBL

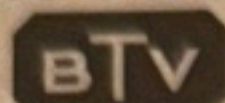

Organisme Agréé

SIEGE DE BRUXELLES
Boulevard Clovis 15
1000 Bruxelles
Tél. 02 230 81 82
Fax 02 230 80 08

SIEGE D'ANVERS
Van der Sweepstraat 3 bus 44
2000 Antwerpen
Tél. 03 216 28 90
Fax 03 238 86 65

Bureau régional :
M. Anst

EAN : _____
Ref.: _____ Compteur n°: _____
Index : _____

V. ref.: _____

N. ref.: _____

RAPPORT N° : *10/04/08*

PROCES-VERBAL DE CONTROLE D'UNE INSTALLATION ELECTRIQUE BASSE TENSION

ADRESSE DE L'INSTALLATION : *63 Rue Asbl*

6041 Gosselies

PROPRIETAIRE : *M. Bushayra*

Adresse : *1 rue*

DEMANDEUR : *JSPR Casalec*

Adresse : *144 Rue de Fosse*

INSTALLATEUR : *76031 Monceau/Samb*

Adresse : *446 991 539*

Date du contrôle : *10/04/08* Type de contrôle : examen de conformité - visite de contrôle suivant :
(RGIE art. 270) (RGIE art. 271) (RGIE art. 276) (RGPT art.262) (R.T. art. 231) (Prescriptions distributeur)
Type d'installation : Nouvelle - Extension - Modification - Temporaire - Renforcement - Transfert propr. ; Type locaux : *Habitat*
Début travaux : Fondations avant - après 1.10.81 - Installation électrique avant - après 1.10.81 - 1.1.83 RGIE art.86
Raccordement : Tension *2x230* V Protection raccordement *40* A
Câble aliment, tableau, princ. : *4* X *10* mm² Inter.gén. : type *40/10,3A*
Type électrode de terre : boucle - barres - piquets - conducteur horizontal Schéma : TT
Nombre de tableaux : *1* ; Nombre de circuits term.: *11* ; RA : *29* Ohm; RI tot *3* MOhm
Facteurs d'influences externes: _____

DESCRIPTION : *Voir schémas unifilaire et de situation*

CONTROLES effectués : voir verso
INFRACTIONS CONSTATÉES ET/OU NOTES : *NIAN*

PROCES-VERBAL DE CONFORMITE
Vu le :
le responsable du distributeur
nom :
signature :

DEVOIRS du PROPRIETAIRE, GESTIONNAIRE ou LOCATAIRE : voir verso.

CONCLUSION : 1. L'installation est conforme. Les bornes d'entrées du DPCDR général sont scellées et les schémas unifilaires et de situation ont été visés. L'installation doit être vérifiée avant le *10/04/08* (art. 271 RGIE) ainsi qu'avant mise en service après modification ou extension importante exécutée avant cette date.
2. L'installation n'est pas conforme.
3. L'installation peut être maintenue en service pour autant qu'il soit remédié sans retard aux infractions mentionnées et pour autant que les mesures nécessaires soient prises pour que l'installation ne présente pas de danger pour les personnes et les biens.
L'installation n'est pas conforme. L'installation doit être vérifiée par le même organisme avant le : _____

L'AGENT VISITEUR :
n° + nom + signature

Le directeur,

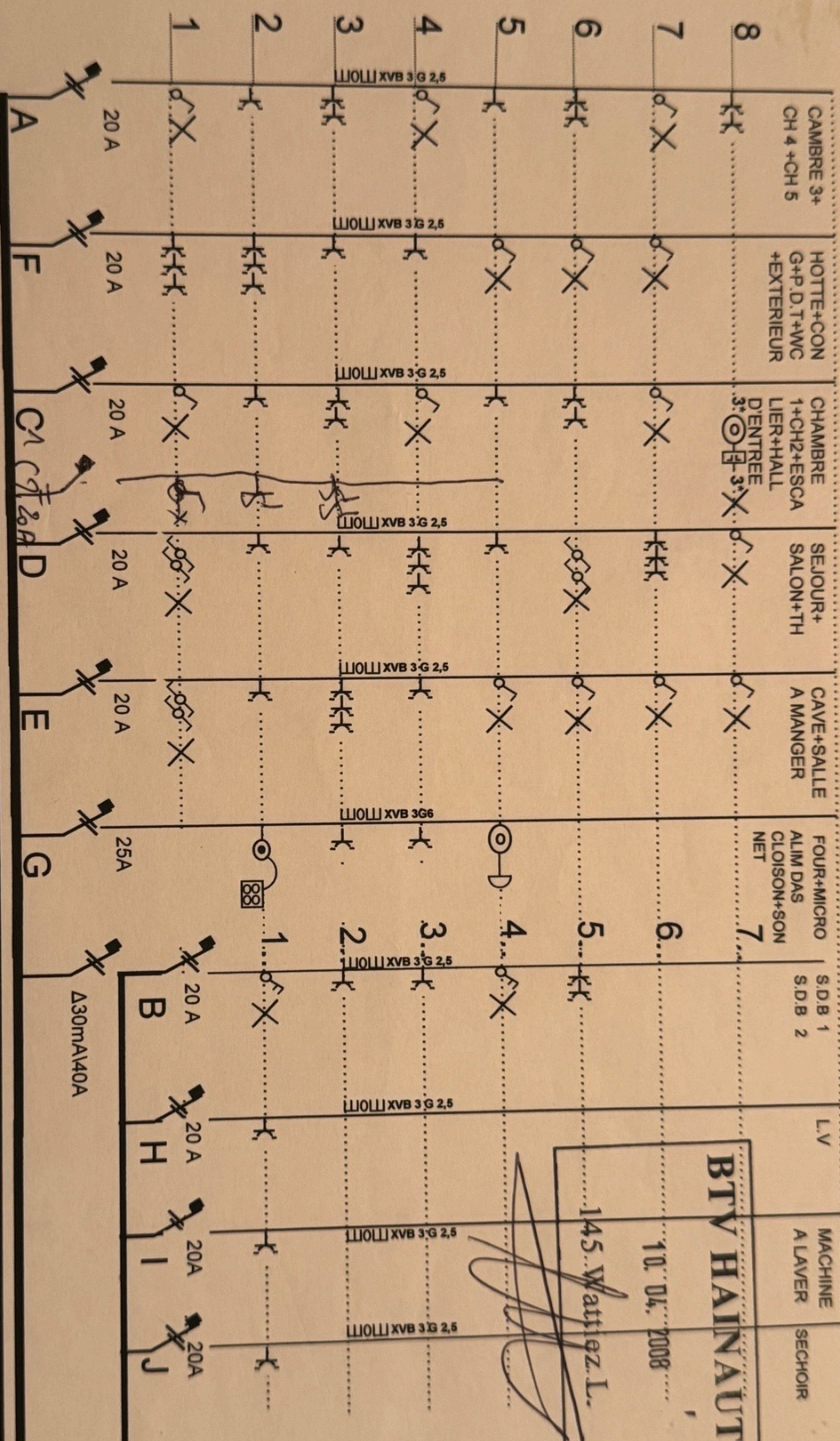

BTV HAINAUT
 145 Wattiez L.
 10.04.2008

SCHEMA UNIFILAIRE		L'INSTALLATEUR		L'ORGANISME AGREE	
Adresse d'installation Rue Astrid 63 6041 GOSSELIES		Nom : COSELEC S.P.R.L.		Nom :	
Date :	SIGNATURE :	N° C.I. :		Date :	SIGNATURE :

Entreprise Générale d'Electricité
COSELEC SPRL
 114 rue Pige à Fanasse
 6031 MONCEAU-SUR-SAMBRE
 Tél.: 071.33.38.82 - Fax: 071.30.17.66
 M : 0475.76.50.38 - T.V.A. BE 446.991.539

BTV HAINAUT
 10.04.2008
 145 Waffèez L.

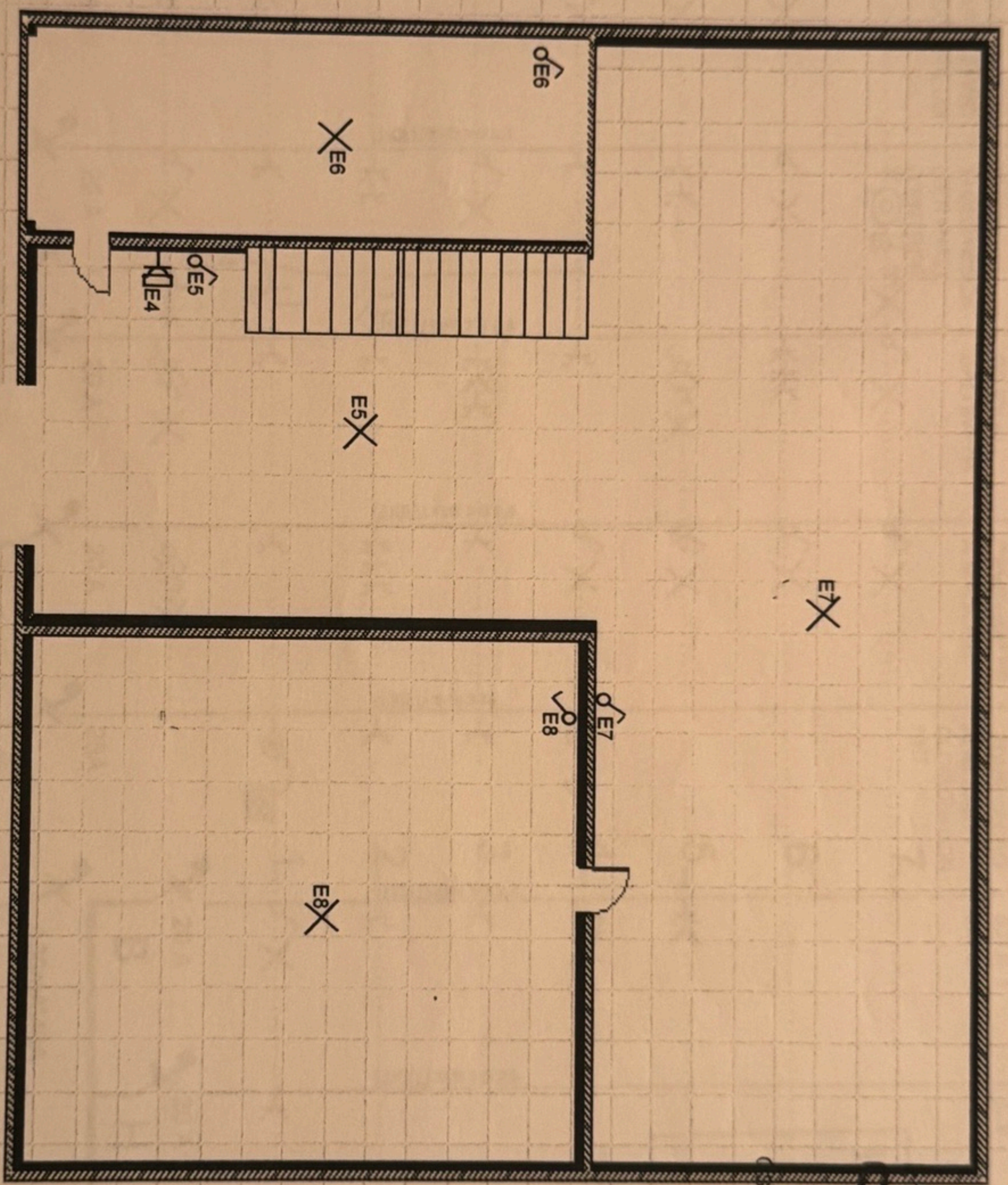

SCHEMA DE POSITION CAVE		INSTALLATEUR		L'ORGANISME AGREE	
Adresse d'installation : Rue Astrid 63 6041 gosselies		Nom : COSELEC S.P.R.L		Nom :	
Date :		SIGNATURE : N° C.I. :		Date : SIGNATURE :	

[Handwritten Signature]

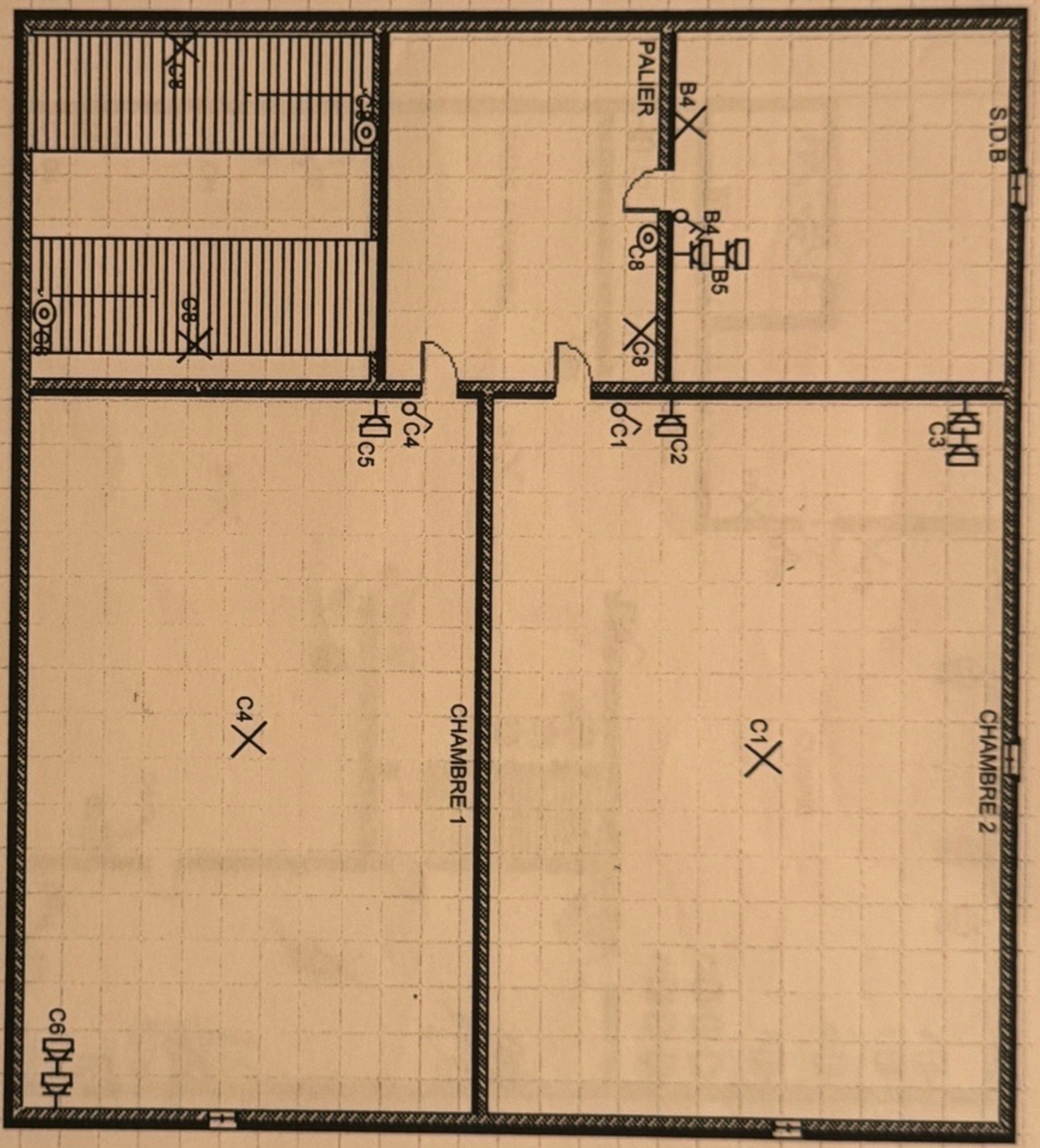

SCHEMA DE POSITION 1^{er} ETAGE		INSTALLATEUR		L'ORGANISME AGREE	
Adresse d'installation Rue Astrid 63 6041 gosselles		Nom : COSELEC S.P.R.L		Nom : 	
Date :		SIGNATURE : N° C.I. :		Date : SIGNATURE :	

Entreprise Générale d'Electricité
COSELEC SPRL
 114 rue Pige à Foyassé
 6031 MONCEAU-SUR-SAMBRE
 Tél.: 071.33.38.82 - Fax : 071.30.17.66
 GSM : 0475.76.50.38 - 0475.76.50.38

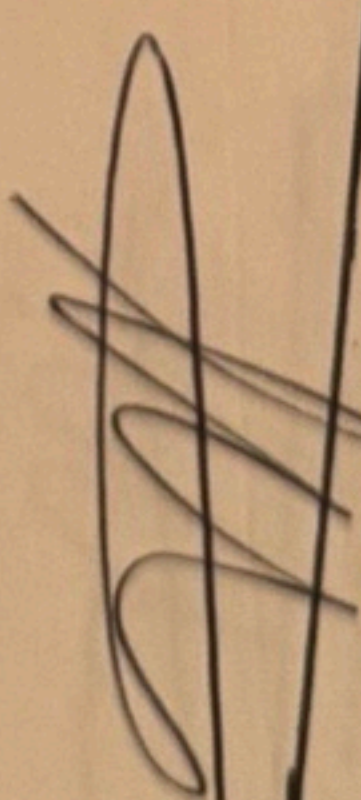
BTV HAINAUT
 10.04.2008
 145 Wattiez L.

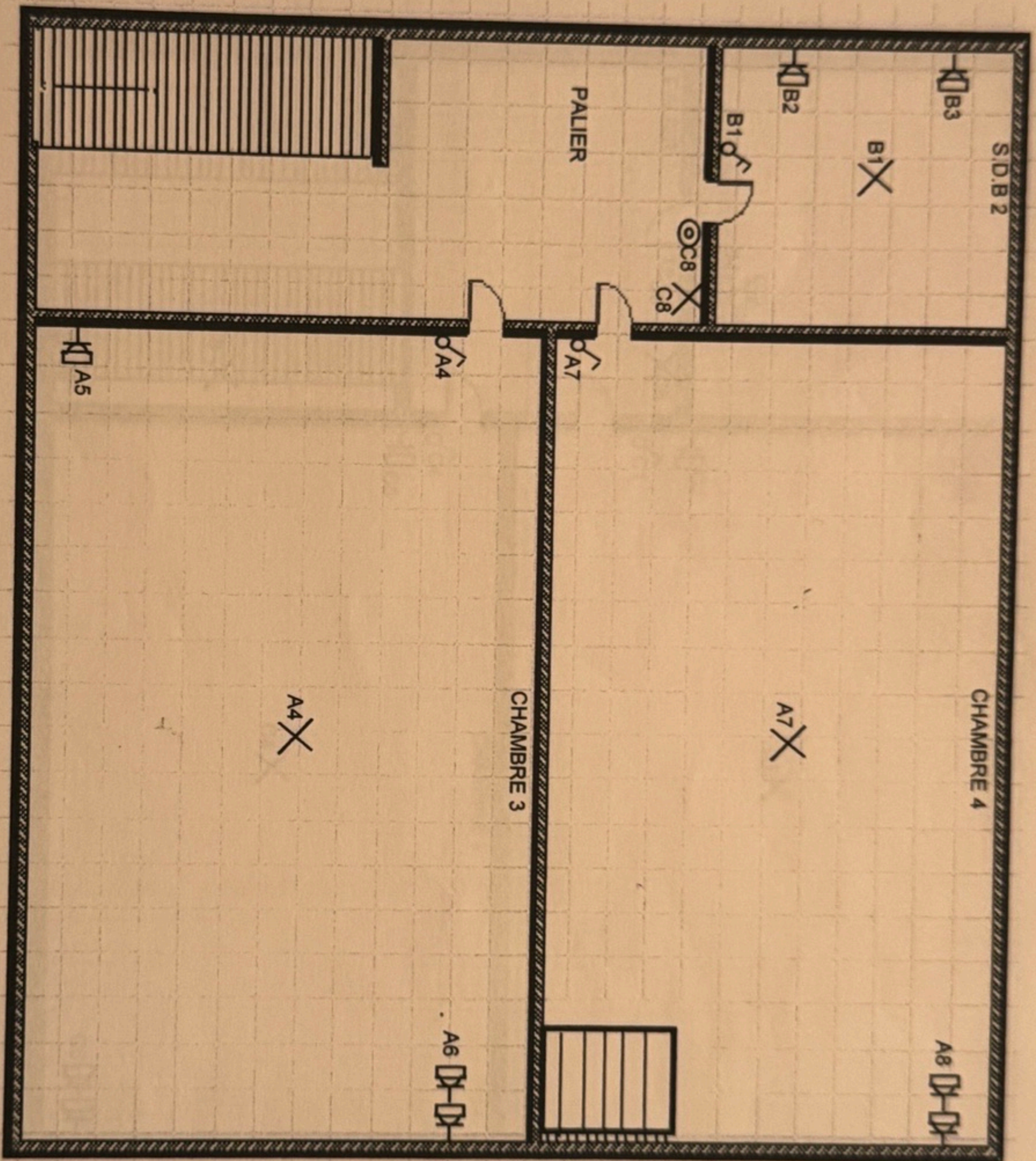

SCHEMA DE POSITION 2° ETAGE		INSTALLATEUR		L'ORGANISME AGREE	
Adresse d'installation. Rue Astrid 63 6041 gosselies		Nom : COSELEC S.P.R.L	SIGNATURE :		Date :
		Date :	SIGNATURE :		Date :

Entreprise Générale d'Electricité
COSELEC SPRL
 114 rue Pige à Fanasse
 6031 MONCEAU-SUR-SAMBRE
 Tél.: 071.33.38.82 - Fax : 071.30.17.86
 GSM : 0475.76.50.38
 N.A.: BE 446.991.539

BTV HAINAUT
 10. 04. 2008
 145 Yattiez L.

[Handwritten Signature]

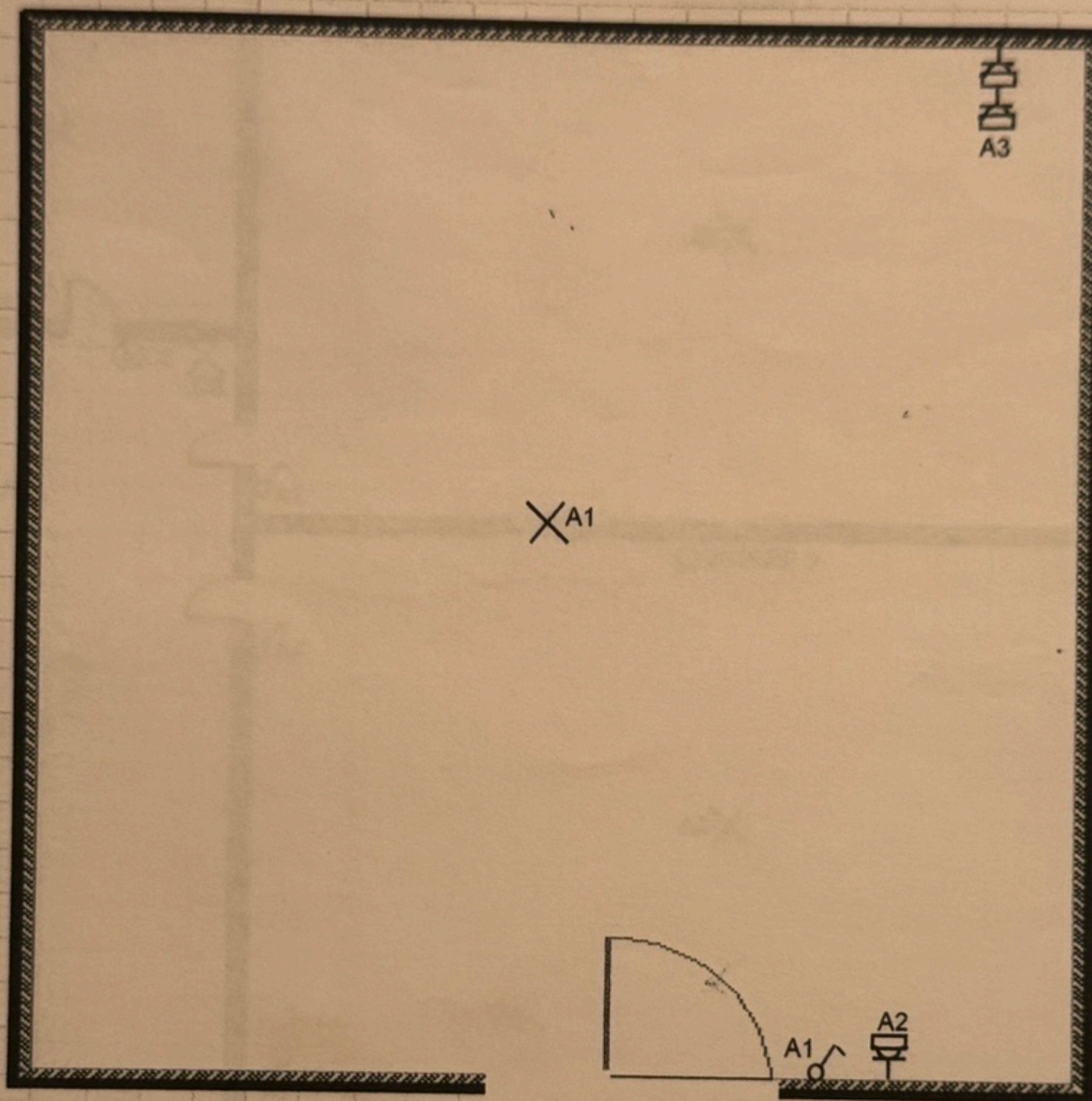

Entreprise Générale d'Electricité
COSELEC SPRL
 114 rue Pige à Fenasse
 6031 MONCEAU-SUR-SAMBRE
 Tél.: 071.33.38.82 - Fax : 071.30.17.66
 GSM : 0475.76.50.38 - TVA : BE 446.991.539

BTV HAINAUT
 10. 04. 2008
 145 Wattiez L.

[Handwritten signature]

SCHEMA DE POSITION CHAMBRE 5	INSTALLATEUR		L'ORGANISME AGREE	
<u>Adresse d'installation .</u> Rue Astrid 63 6041 gosselies	Nom :	COSELEC S.P.R.L	Nom :	
	Date :	SIGNATURE : N° C.I :	Date :	SIGNATURE :