

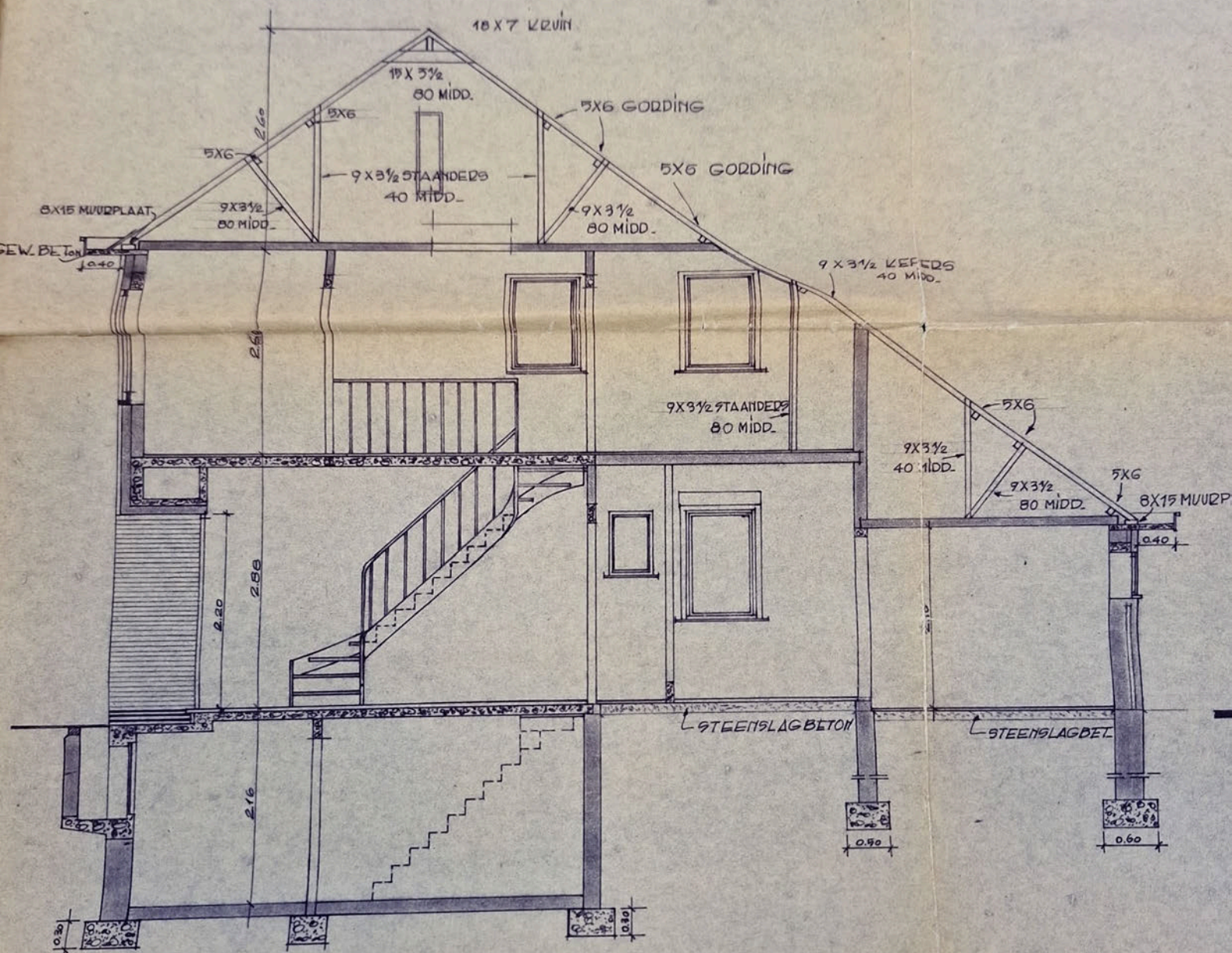

VOORGEVEL

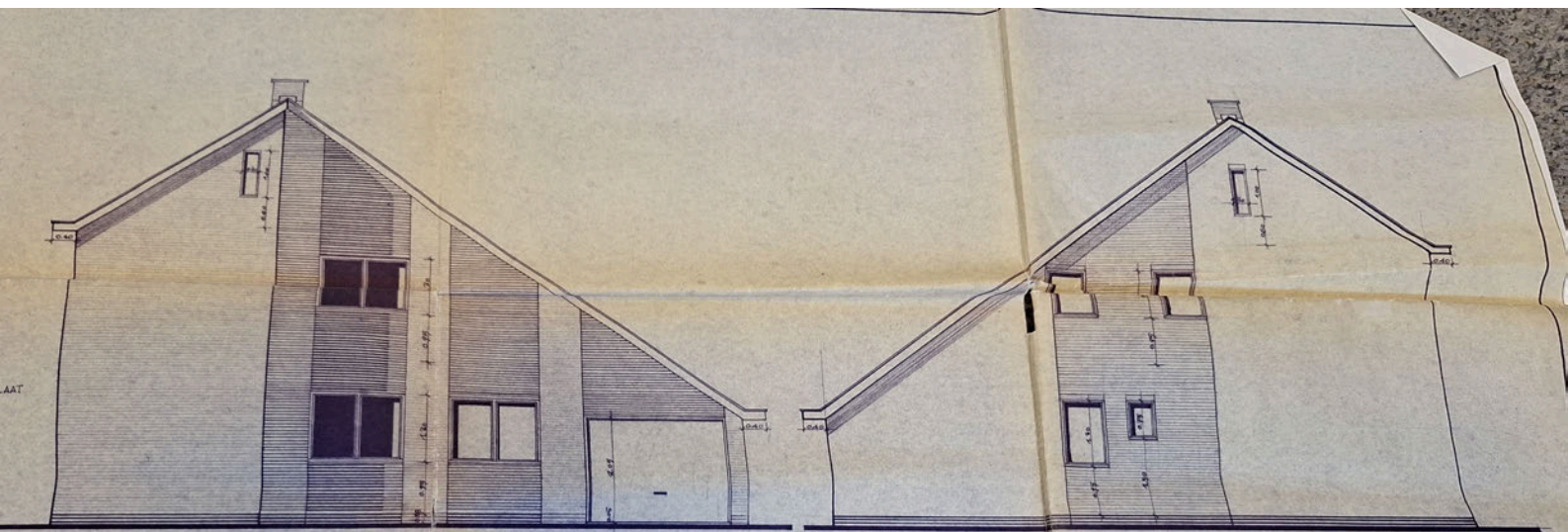

DOORSNEDE A-B



DECHTER ZIJGEVEL

LINKER ZIJGEVEL

DAALSTRAAT
KORVEL

FUNDEDING

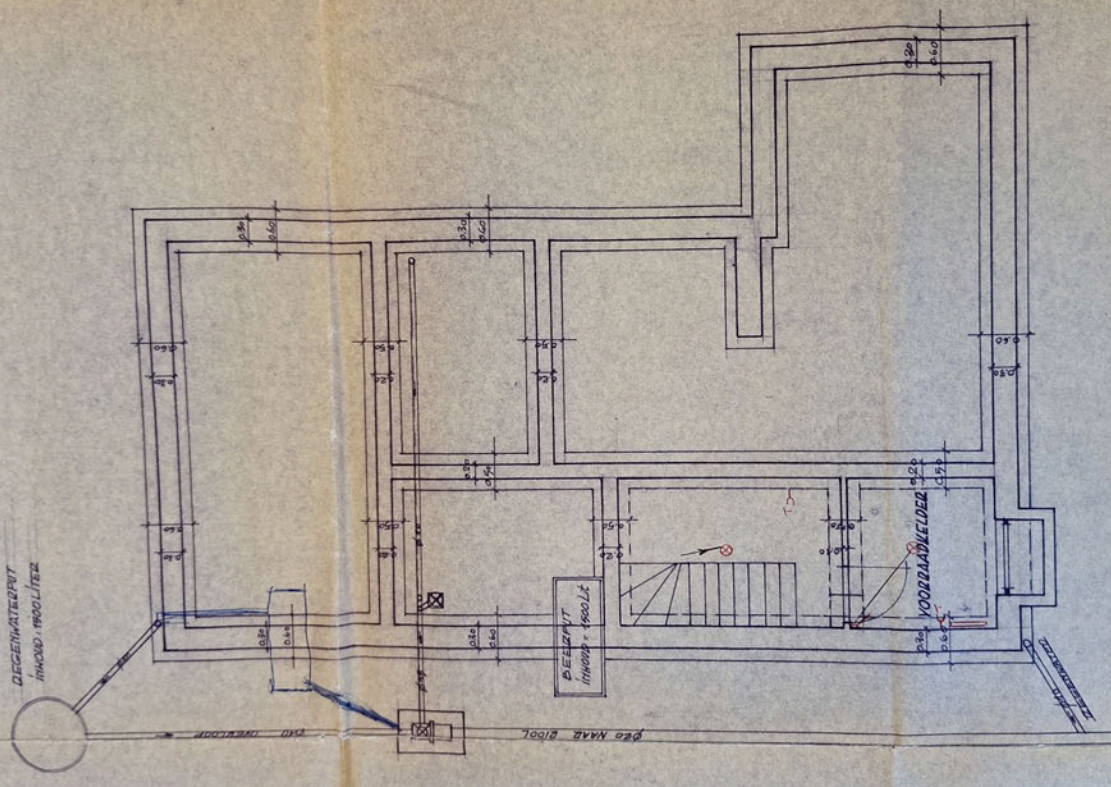

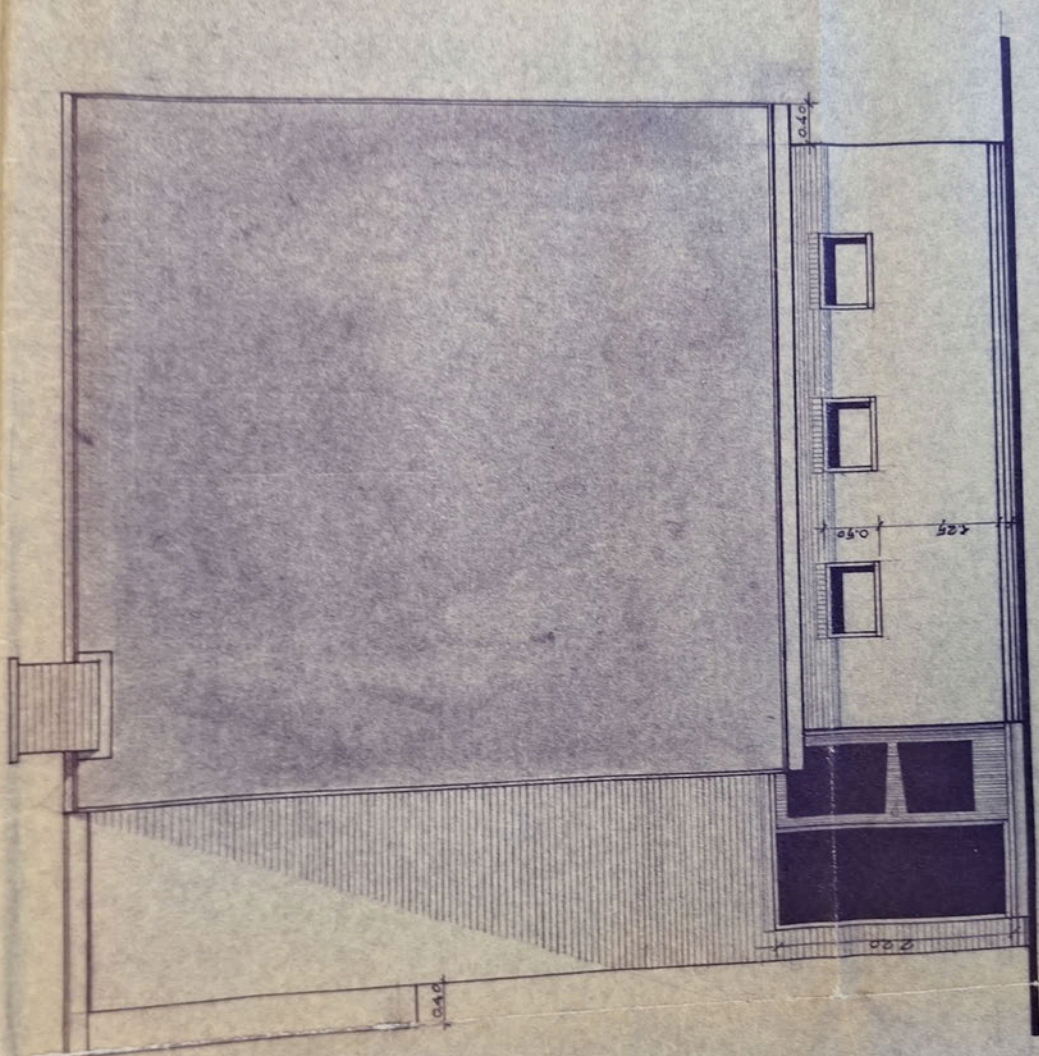

ACHTERDEGEVEL

LINKER ZIGEVEL

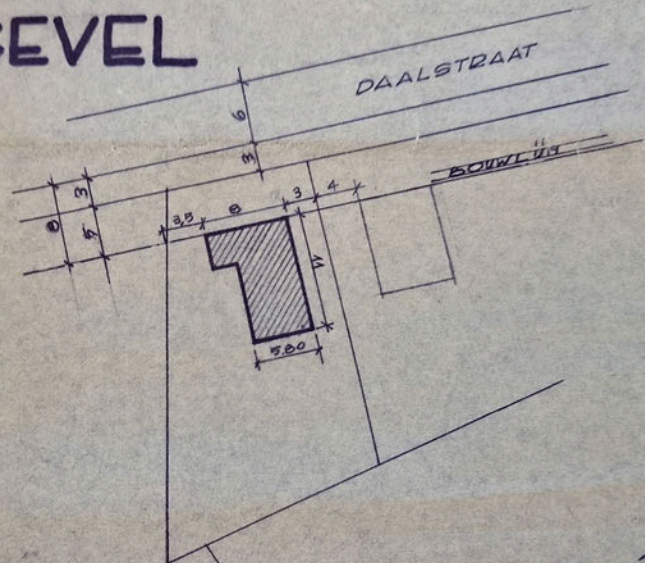

INPLANTINGSPLAN
SCHAAL : 1/500

STAATSBAN TENSE-KRUIDEKE

<p>ONTWERP</p>	<p>LANDHUISJE GELEGEN: DAALSTRAAT - BAZEL-WAAS OP EEN GROND TEN KADASTER BEKEND SIE C N° 576 9 DEEL</p>
<p>BOUWHEER</p>	
<p>VOOR AKKOORD</p>	<p>de bouwheer de aannemer de architect <i>Stambart</i></p>
<p>MATERIALENGEVELS</p>	<p>baksteen : rode handvorm - booms formaat - donkergrijze klampsteen : plintzen muurvlakken tusschen ramen : zijgevels - gew. machiensteen tussen ramen voorgevel <small>L - LICHTGEV. BESCHILDERD</small> hout B.H.D : kozijnramen - kroonlijst pannen : zwart engobé pannendak blauwe hardsteen : deurdorpels</p>
<p>SCHALEN ARCHITEKT</p>	<p>1/50 - 1/500 6102 ERIC VERSCHRAEGEN KATTESTRAAT. 12 - KWIJBEKE PROV. BRG. Nr. 1059</p>