



SIEGE DE BRUXELLES
Boulevard Clovis 15
1000 Bruxelles
Tél. 02-230 81 82
Fax 02-230 80 08

SIEGE D'ANVERS
Van der Sweepstraat 3 bus 44
2000 Antwerpen
Tél. 03-216 28 90
Fax 03-238 86 65

Bureau régional :
Hainaut
041/220334

PROCES-VERBAL DE CONTROLE D'UNE
INSTALLATION ELECTRIQUE BASSE TENSION

ADRESSE DE L'INSTALLATION : *98 Rue des*
Flores 6001 Harcinelle

PROPRIETAIRE : *Tasliu, Euvah*

Adresse : *colu*

DEMANDEUR : *colu*

Adresse : *colu*

INSTALLATEUR : *colu*

Adresse : *colu*

TVA ou CI : *085023200034*

DISTRIBUTEUR : *Electrabel*
Ref.: _____ Compteur n° *aplacon*
Index : *511571*

Date du contrôle : *8/02/02* Type de contrôle : examen de conformité - visite de contrôle suivant :

(RGIE art. 270) (RGIE art. 271) (RGIE art. 276) (RPGT art. 262) (R.T. art. 231) (Prescriptions distributeur) *Electrabel*

Type d'installation : Nouvelle - Extension - Modification - Temporaire - Renforcement ; Type locaux : *Appartement*

Début travaux : Fondations avant - après 1.10.81 - Installation électrique avant - après 1.10.81 - 1.1.88 RGIE art.86 *Totege*

Raccordement : Tension *220* V *4* Protection raccordement *40* A

Câble aliment, tableau, princ. : *4* X *10* mm² Inter.gén. : type *40A 0,3A*

Type électrode de terre : boucle - barres - piquets - conducteur horizontal Schéma : *TT*

Nombre de tableaux : *1* ; Nombre de circuits term.: *10* ; RA : *15* Ohm; RI tot *5* MOhm

DESCRIPTION : _____

40A 0,3A Tous

40A 0,03A - GHI -

Voir plans ci-joints RGE-894

Pom Electrabel
Vu le 22/02/02
François

Infractions constatées et/ou notes : _____

Neant

DEVOIRS du PROPRIETAIRE, GESTIONNAIRE ou LOCATAIRE : voir verso.

CONCLUSION : 1. L'installation est conforme. Le DPCDB est plombé et les schémas unifilaires et de situation ont été visés. L'installation doit être vérifiée avant le *8/11/2002* (art. 271 RGIE) ainsi qu'avant mise en service après modification ou extension importante exécutée avant cette date.
2. L'installation n'est pas conforme. *0247*
3. L'installation peut être maintenue en service pour autant qu'il soit remédié sans retard aux infractions mentionnées et pour autant que les mesures nécessaires soient prises pour que l'installation ne présente pas de danger pour les personnes et les biens. L'installation n'est pas conforme. L'installation doit être vérifiée avant le : _____

L'AGENT VISITEUR : *02 P. KANA* Le directeur, _____
n° + nom + signature

Schéma Unifilaire (électrique)

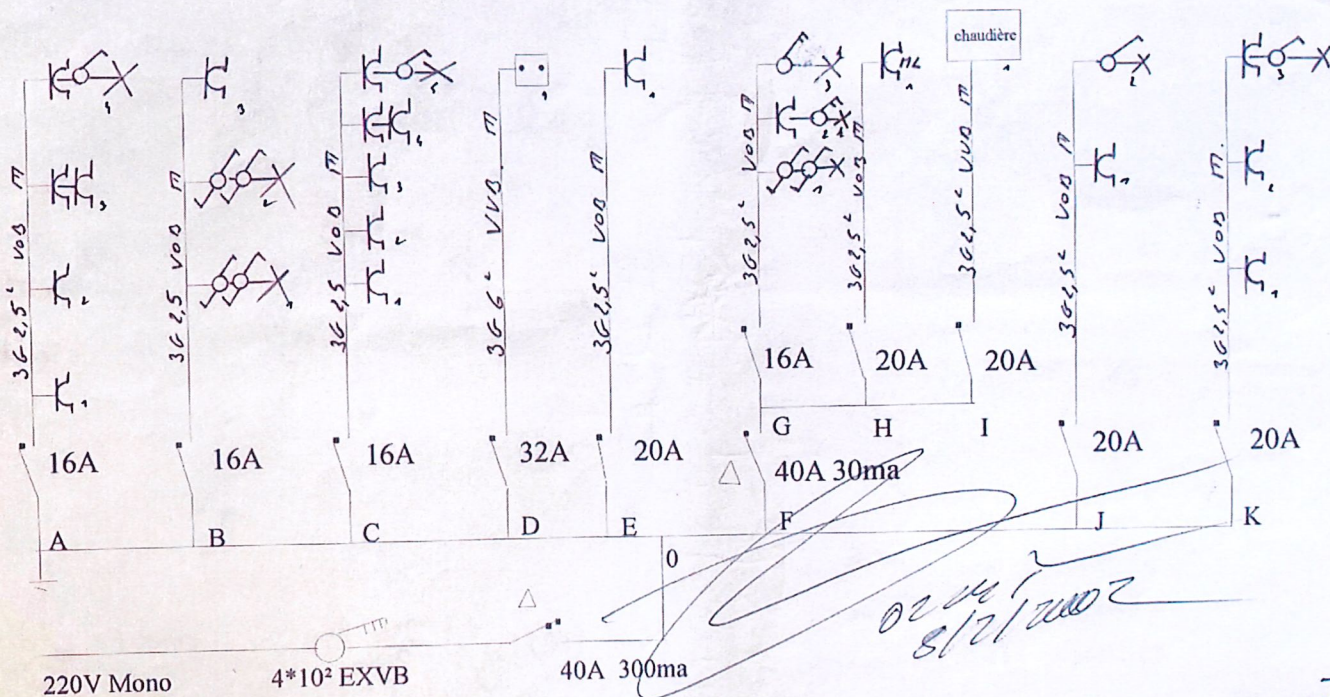

BTV	électricien 	Rue des Haies 98 6001 Marcinelle	Propriétaire: TASLIK Faruk GULDANE GURSEL N° carte d'I: 085 02 3 2000 34
-----	-----------------	-------------------------------------	--

Schéma de Position

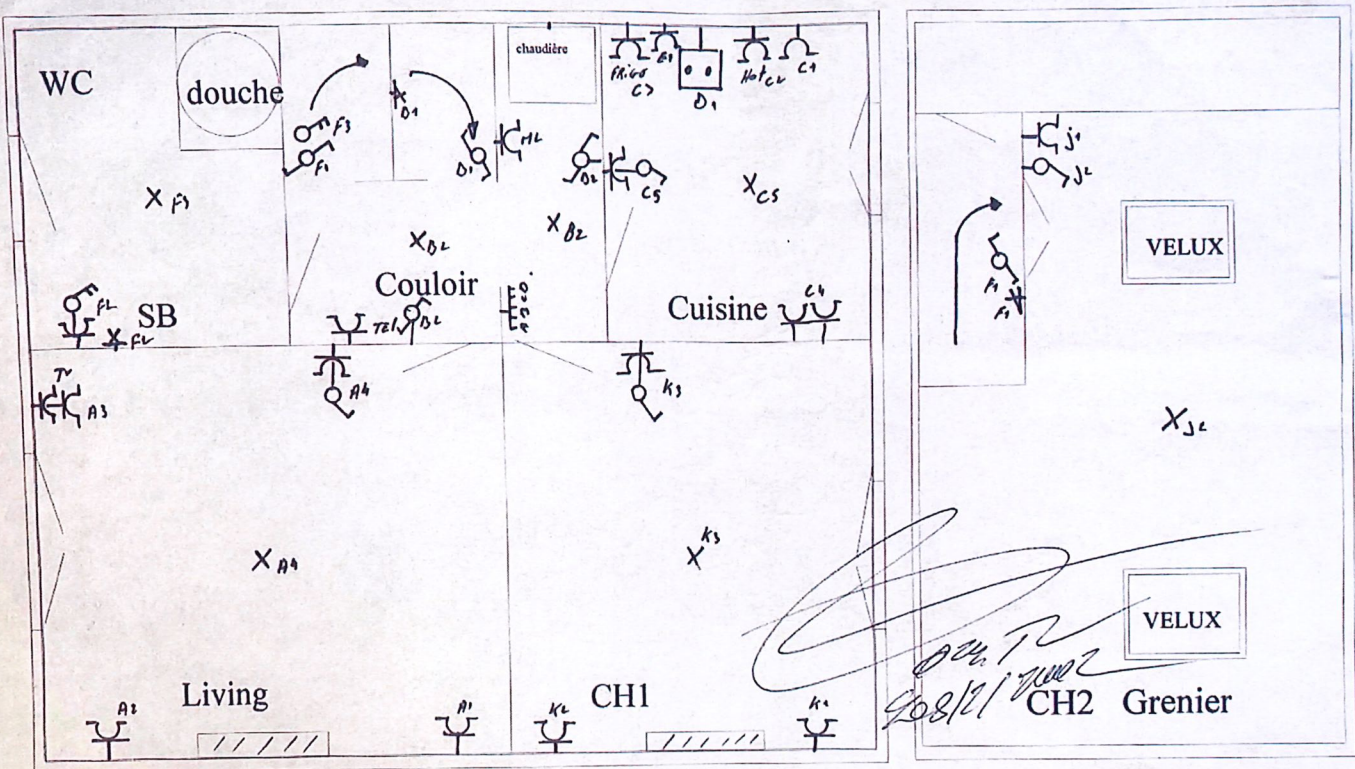

BTV	électricien	Rue des Haies 98 6001 Marcinelle	Propriétaire : Taslik Faruk N° carte d'I : <i>GUL DANE FURSEL</i> <i>085 023 200 34</i>
-----	-------------	-------------------------------------	---