



ZETEL ANTWERPEN
Van der Sweepstraat 3 bus 44
2000 Antwerpen
Tel. 03 216 28 90
Fax 03 238 86 65

ZETEL BRUSSEL
Clovislaan 15
1000 Brussel
Tel. 02 230 81 82
Fax 02 230 80 08

O. ref.: _____

U. ref.: _____

VERSLAG NR.: 213/100216/1

PROCES-VERBAAL OVER HET ONDERZOEK VAN EEN ELEKTRISCHE LAAGSPANNINGSINSTALLATIE

ADRES INSTALLATIE: Falconplein 4

2000 Antwerpen

EIGENAAR: ABJalla

Adres: idem

OPDRACHTGEVER: idem

Adres: _____

INSTALLATEUR: _____

Adres: _____

BTW of IK: _____

EAN: _____

Ref.: _____ Teller nr. _____

Index: _____

Datum van het onderzoek: 16.2.2010 Aard van het onderzoek: gelijkvormigheidsonderzoek - controlebezoek volgens:

(AREI art. 270) (AREI art. 271) (AREI art. 276) (AREI art. 276bis) (ARAB art.262) (K.B.2.6.2008) (T.R. art. 231) (Voorschr. DNB)

Aard installatie: Nieuwe - Uitbreiding - Wijziging - Voorlopig - Verzwaring - verkoop wooneenheid: Type der lokalen: apt. 1e verd.

Begin werken: Fundering vóór-na 1.10.81 - Elektrische installatie vóór-na 1.10.81 - 1.1.83 AREI art.86

Aansluiting: Spanning 230 V

Bescherming van de aansluiting 40 A aut max

Voedingskabel hoofdbord: 2 x 10 mm²

Alg. schakelaar: type ADS

Type van de aardelektrode: lus - baren - pennen - horizontale geleider

Schema: TT

Aantal borden: 1; Aantal eindstroombanen: 6; RA: 24 Ohm; RI tot 25 MOhm

Uitwendige invloedsfactoren: _____

BESCHRIJVING: - Stroomkringen zie schema's

UITGEVOERDE CONTROLES: zie verso

VASTGESTELDE INBREUKEN EN/OF NOTA'S: - Geen

Table with 2 columns: PROCES-VERBAAL VAN HET GELIJKVORMIGHEIDSONDERZOEK, gezien op, de aangestelde van de stroomverdelers, naam, handtekening

PLICHTEN VAN DE EIGENAARS, BEHEERDERS OF HUURDERS: Zie keerzijde.

BESLUIT 1. De installatie is conform. De ingangsklemmen van de algemene ADS werden verzegeld en de ééndraads- en situatieschema's werden voor gezien getekend. De installatie dient opnieuw gecontroleerd uiterlijk op 16.2.2015 (art. 271 AREI) alsook vóór de ingebruikname van elke belangrijke wijziging of beduidende uitbreiding, uitgevoerd voor deze datum. 2. De installatie is niet conform. 3. De installatie mag in dienst blijven indien zonder vertraging wordt voldaan aan de vastgestelde inbreuken en de gepaste maatregelen getroffen worden opdat de installatie geen gevaar vormt voor personen of goederen. De installatie is niet conform. De installatie dient opnieuw gecontroleerd te worden door (hetzelfde) organisme uiterlijk op _____

DE AGENT-ONDERZOEKER: nr. + naam + handtekening

213 B. Anglemir

De directeur,



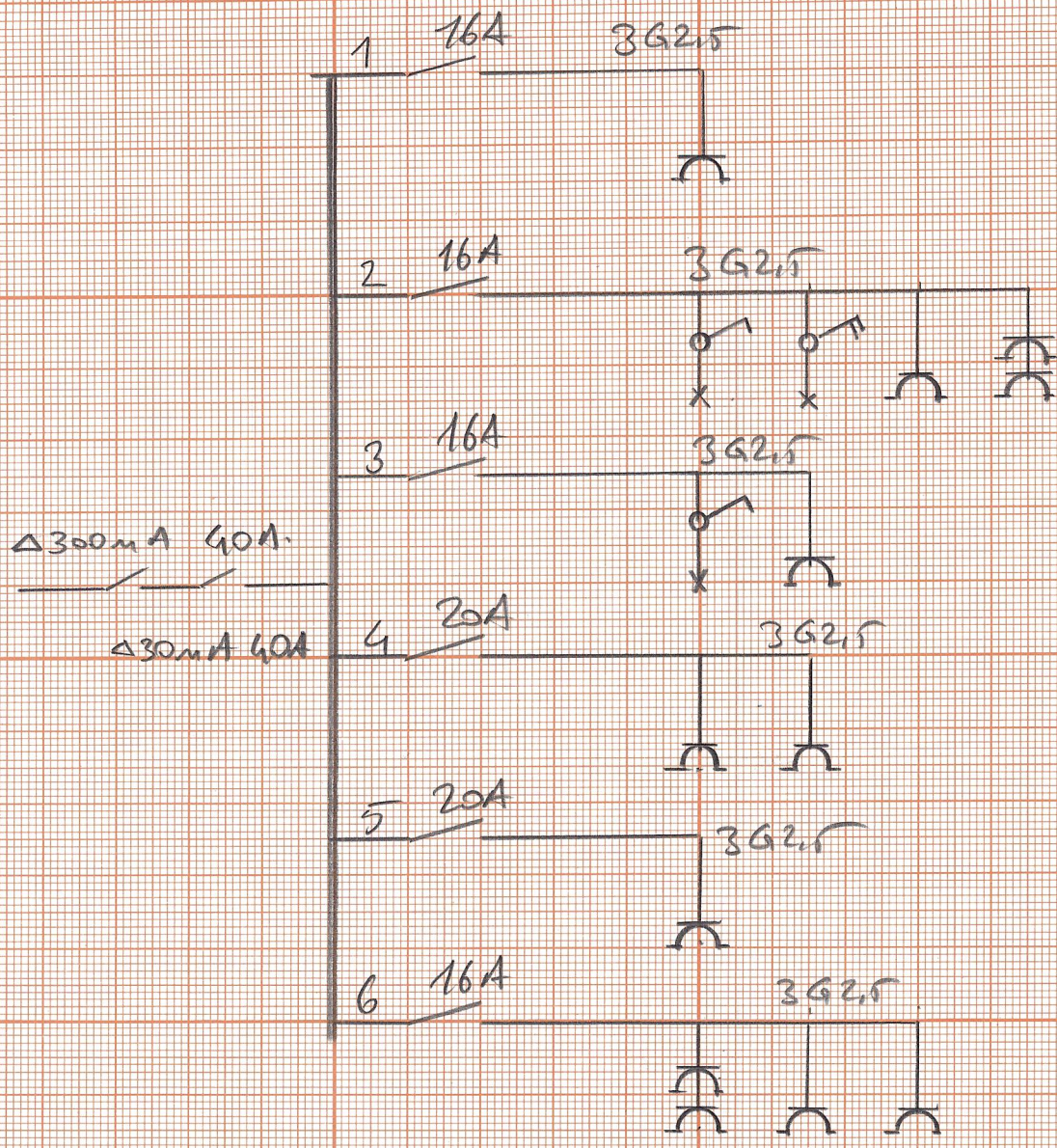

1^{er} VERDIEP
 ABDALLA MAHMOUD
 FALCONPLEIN 4
 2000 ANTWERPEN

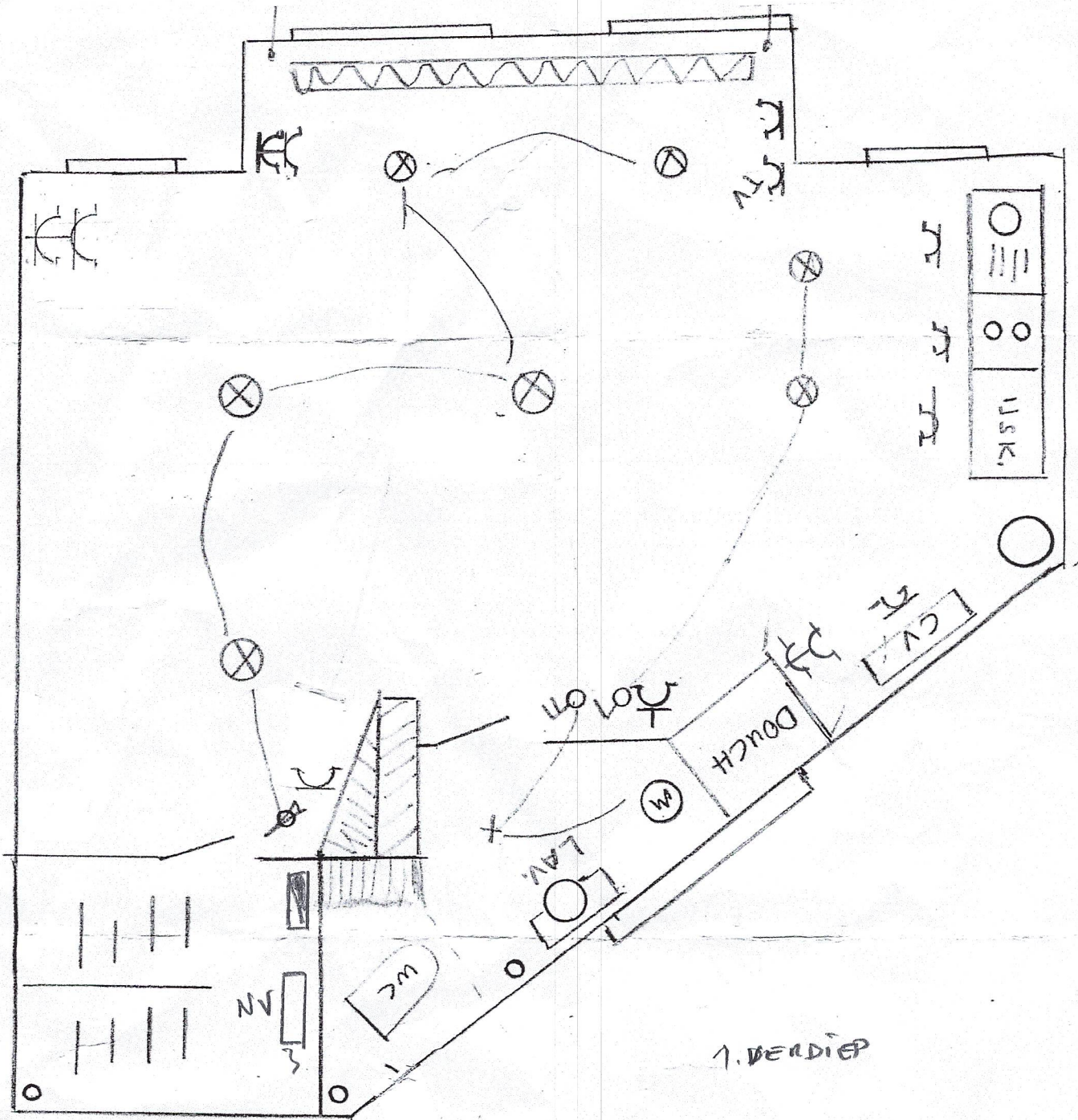

- ABDALLA MATMOUD
 - FALCON PLEIN 4
 2000 ANTWERPEN