

TECHNISCH BUREAU VERBRUGGHEN

VZW



Controleorganisme erkend door het ministerie

ZETEL ANTWERPEN
Van der Sweepstraat 3 bus 44
2000 Antwerpen
Tel. 03 216 28 90
Fax 03 238 86 65

ZETEL BRUSSEL
Clovislaan 15
1000 Brussel
Tel. 02 230 81 82
Fax 02 230 80 08

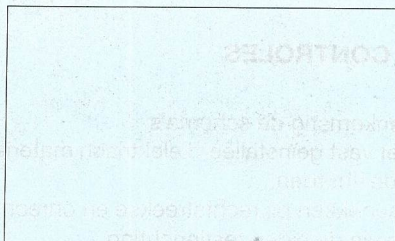

O. ref.: _____

U. ref.: _____

VERSLAG NR. : 213/100216

PROCES-VERBAAL OVER HET ONDERZOEK VAN EEN ELEKTRISCHE LAAGSPANNINGSINSTALLATIE

ADRES INSTALLATIE : Falconplein 4

2000 Antwerpen

EIGENAAR : Abdalla

Adres : idem

OPDRACHTGEVER : idem

Adres : 2

INSTALLATEUR : _____

Adres : 3

BTW of IK : _____

EAN: _____
Ref.: _____ Teller nr. _____
Index : _____

Datum van het onderzoek : 16.02.2010 Aard van het onderzoek : gelijkvormigheidsonderzoek - controlebezoek volgens :
(AREI art. 270) (AREI art. 271) (AREI art. 276) (AREI art. 276bis) (ARAB art.262) (K.B.2.6.2008) (T.R. art. 231) (Voorschr. DNB)

Aard installatie : Nieuwe - Uitbreiding - Wijziging - Voorlopig - Verzwaring - verkoop wooneenheid: Type der lokalen : Studio 2e verd

Begin werken : Fundering vóór-na 1.10.81 - Elektrische installatie vóór-na 1.10.81 - 1.1.83 AREI art.86

Aansluiting : Spanning 230 V Bescherming van de aansluiting 140 A ant max

Voedingskabel hoofdbord : 2 X 10 mm² Alg. schakelaar : type ADS

Type van de aardelektrode : lus - baren - pennen - horizontale geleider - Schema : TT

Aantal borden : 1 ; Aantal eindstroombanen : 8 ; RA : 24 Ohm; RI tot 55 MOhm

Uitwendige invloedsfactoren: _____

BESCHRIJVING : - Stroomkringen zie schema's

UITGEVOERDE CONTROLES : zie verso _____

VASTGESTELDE INBREUKEN EN/OF NOTA'S : - Geer

PROCES-VERBAAL VAN HET GELIJKVORMIGHEIDSONDERZOEK
gezien op
de aangestelde van de stroomverdelers
naam :
handtekening :

PLICHTEN VAN DE EIGENAARS, BEHEERDERS OF HUURDERS : Zie keerzijde.

BESLUIT

- De installatie is conform. De ingangsklemmen van de algemene ADS werden verzegeld en de ééndraads- en situatieschema's werden voor gezien getekend. De installatie dient opnieuw gecontroleerd uiterlijk op 16.2.2010 (art. 271 AREI) alsook vóór de ingebruikname van elke belangrijke wijziging of beduidende uitbreiding, uitgevoerd voor deze datum.
- De installatie is niet conform.
- De installatie mag in dienst blijven indien zonder vertraging wordt voldaan aan de vastgestelde inbreuken en de gepaste maatregelen getroffen worden opdat de installatie geen gevaar vormt voor personen of goederen. De installatie is niet conform. De installatie dient opnieuw gecontroleerd te worden door (hetzelfde) organisme uiterlijk op _____

DE AGENT-ONDERZOEKER : nr. + naam + handtekening 213 B. Abdalla

De directeur,



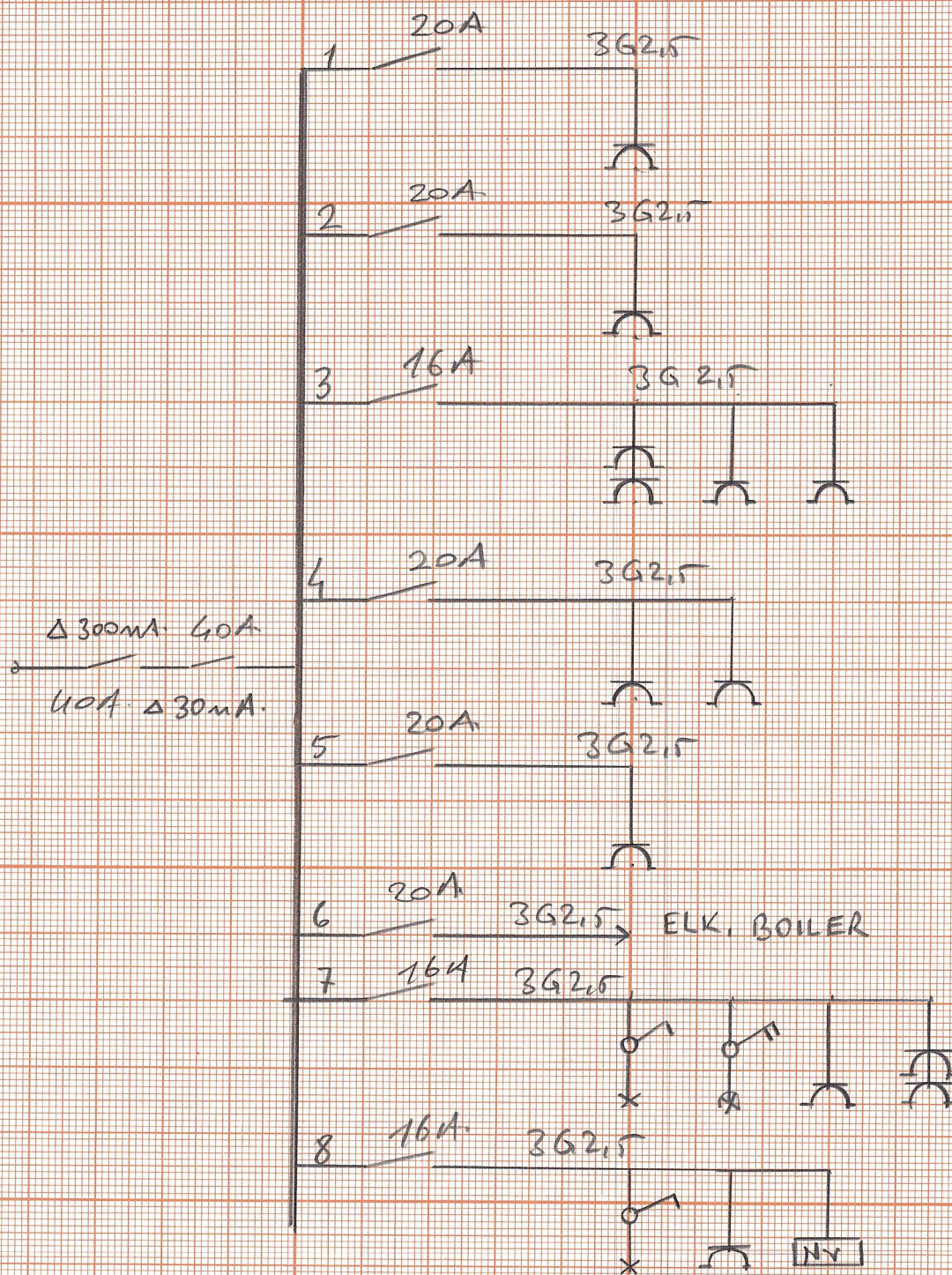

2. VERDIEP

ABDALLA MAHMOUD

FALCONPLAIN 4

2000 ANTWERPEN

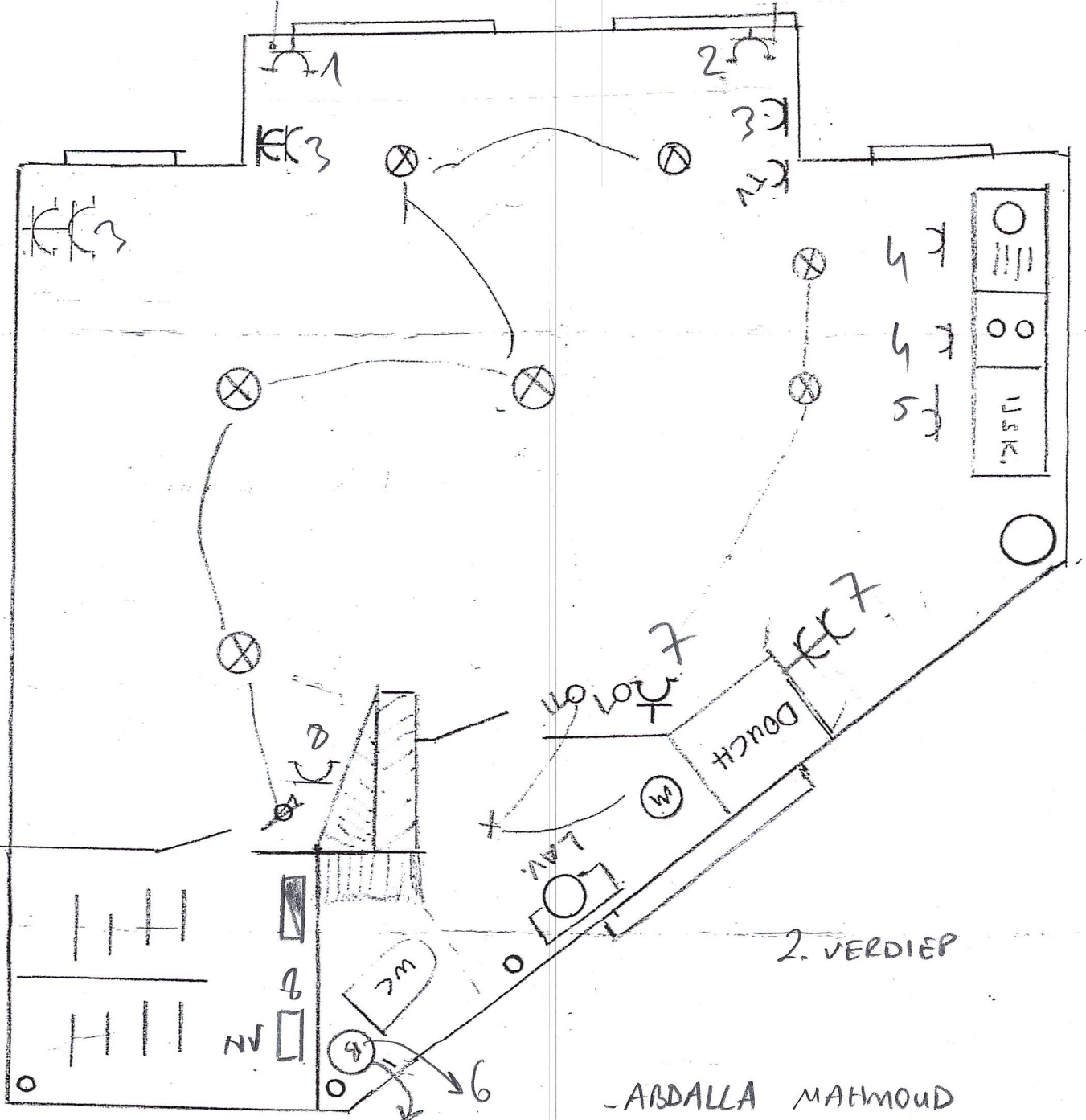

2. VERDIEP

- ABDALLA MAHMOUD
 FALCON PLEIN 4
 2000 ANTWERPEN