

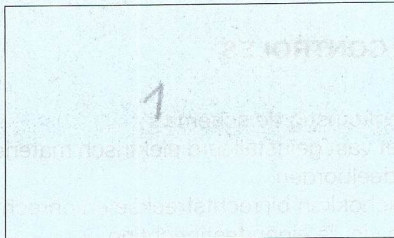

ZETEL ANTWERPEN  
Van der Sweepstraat 3 bus 44  
2000 Antwerpen  
Tel. 03 216 28 90  
Fax 03 238 86 65  
ZETEL BRUSSEL  
Clovislaan 15  
1000 Brussel  
Tel. 02 230 81 82  
Fax 02 230 80 08



PROCES-VERBAAL OVER HET ONDERZOEK VAN EEN ELEKTRISCHE LAAGSPANNINGSINSTALLATIE

ADRES INSTALLATIE : Takomplein 4  
2000 Antwerpen

EIGENAAR : Abdallah

Adres : idem

OPDRACHTGEVER : idem

Adres : \_\_\_\_\_

INSTALLATEUR : \_\_\_\_\_

Adres : \_\_\_\_\_

BTW of IK : \_\_\_\_\_

EAN: \_\_\_\_\_  
Ref.: \_\_\_\_\_ Teller nr. \_\_\_\_\_  
Index : \_\_\_\_\_

Datum van het onderzoek : 16.7.10 Aard van het onderzoek : gelijkvormigheidsonderzoek - controlebezoek volgens :

(AREI art. 270) (AREI art. 271) (AREI art. 276) (AREI art. 276bis) (ARAB art.262) (K.B.2.6.2008) (T.R. art. 231) (Voorschr. DNB)

Aard installatie : Nieuwe - Uitbreiding - Wijziging - Voorlopig - Verzwaring - verkoop wooneenheid; Type der lokalen : Studio 3e verd

Begin werken : Fundering vóór-na 1.10.81 - Elektrische installatie vóór-na 1.10.81 - 1.1.83 AREI art.86

Aansluiting : Spanning 2x230 V Bescherming van de aansluiting 40 aut max A

Voedingskabel hoofdbord : 2 X 10 mm<sup>2</sup> Alg. schakelaar : type ADS

Type van de aardelektrode : lus - baren - pennen - horizontale geleider Schema : TT

Aantal borden : 1 ; Aantal eindstroombanen : 5 ; RA : 24 Ohm; RI tot 55 MOhm

Uitwendige invloedsfactoren: 40A

BESCHRIJVING : - Stroomkeringen zie schema's

UITGEVOERDE CONTROLES : zie verso

VASTGESTELDE INBREUKEN EN/OF NOTA'S : 7 Geen

PROCES-VERBAAL VAN HET GELIJKVORMIGHEIDSONDERZOEK  
gezien op  
de aangestelde van de stroomverdelers  
naam :  
handtekening :

PLICHTEN VAN DE EIGENAARS, BEHEERDERS OF HUURDERS : Zie keerzijde.

BESLUIT 1. De installatie is conform. De ingangsklemmen van de algemene ADS werden verzegeld en de ééndraads- en situatieschema's werden voor gezien getekend. De installatie dient opnieuw gecontroleerd uiterlijk op 16.7.2010 (art. 271 AREI) alsook vóór de ingebruikname van elke belangrijke wijziging of beduidende uitbreiding, uitgevoerd voor deze datum. 2035 R  
2. De installatie is niet conform.  
3. De installatie mag in dienst blijven indien zonder vertraging wordt voldaan aan de vastgestelde inbreuken en de gepaste maatregelen getroffen worden opdat de installatie geen gevaar vormt voor personen of goederen. De installatie is niet conform. De installatie dient opnieuw gecontroleerd te worden door (hetzelfde) organisme uiterlijk op \_\_\_\_\_

DE AGENT-ONDERZOEKER :  
nr. + naam + handtekening

213 R. Sydenin

De directeur,



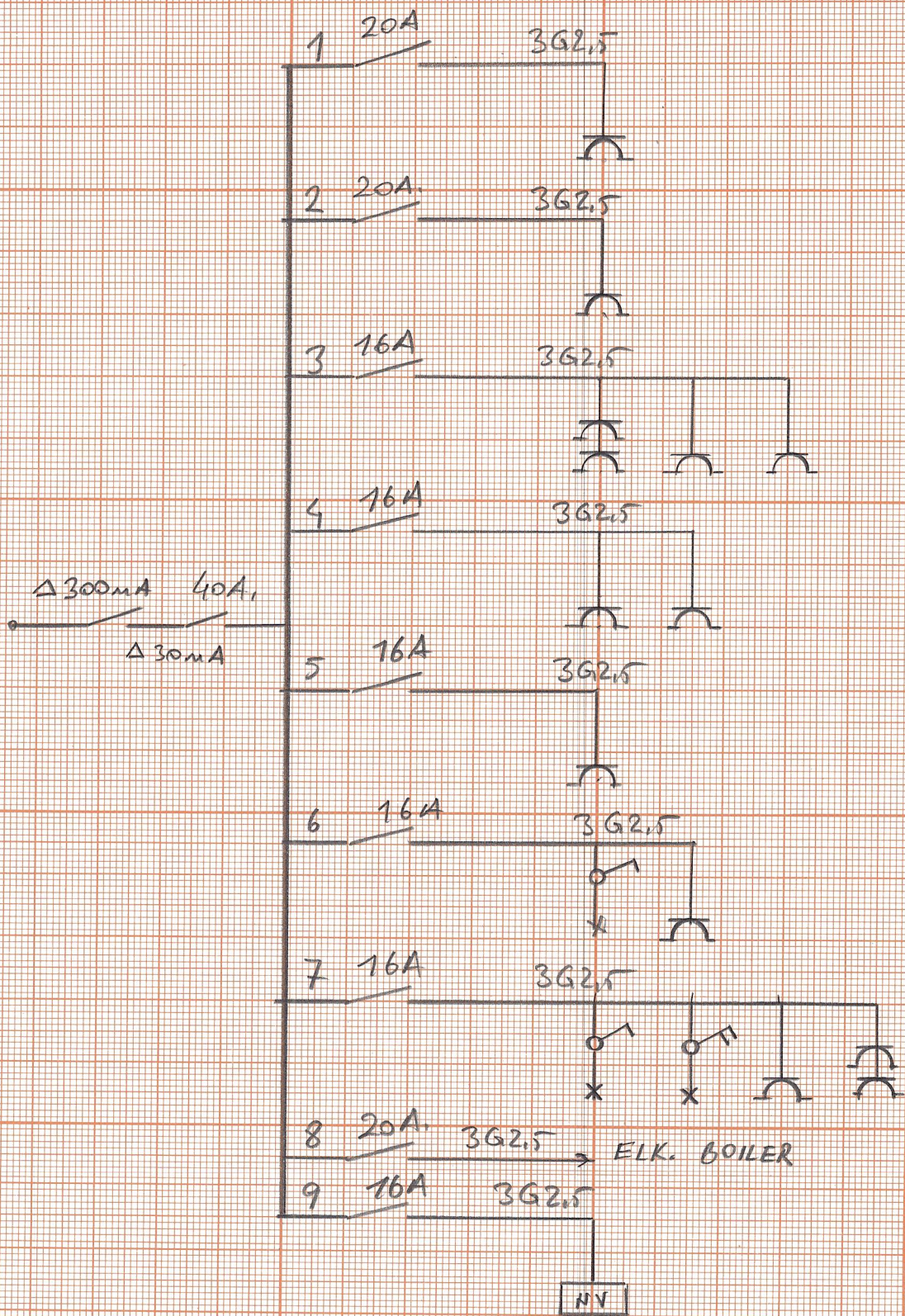

3. VERDIEP

ABDALLA MAHMOUD

FALCONPLEIN 4

2000 ANTWERPEN

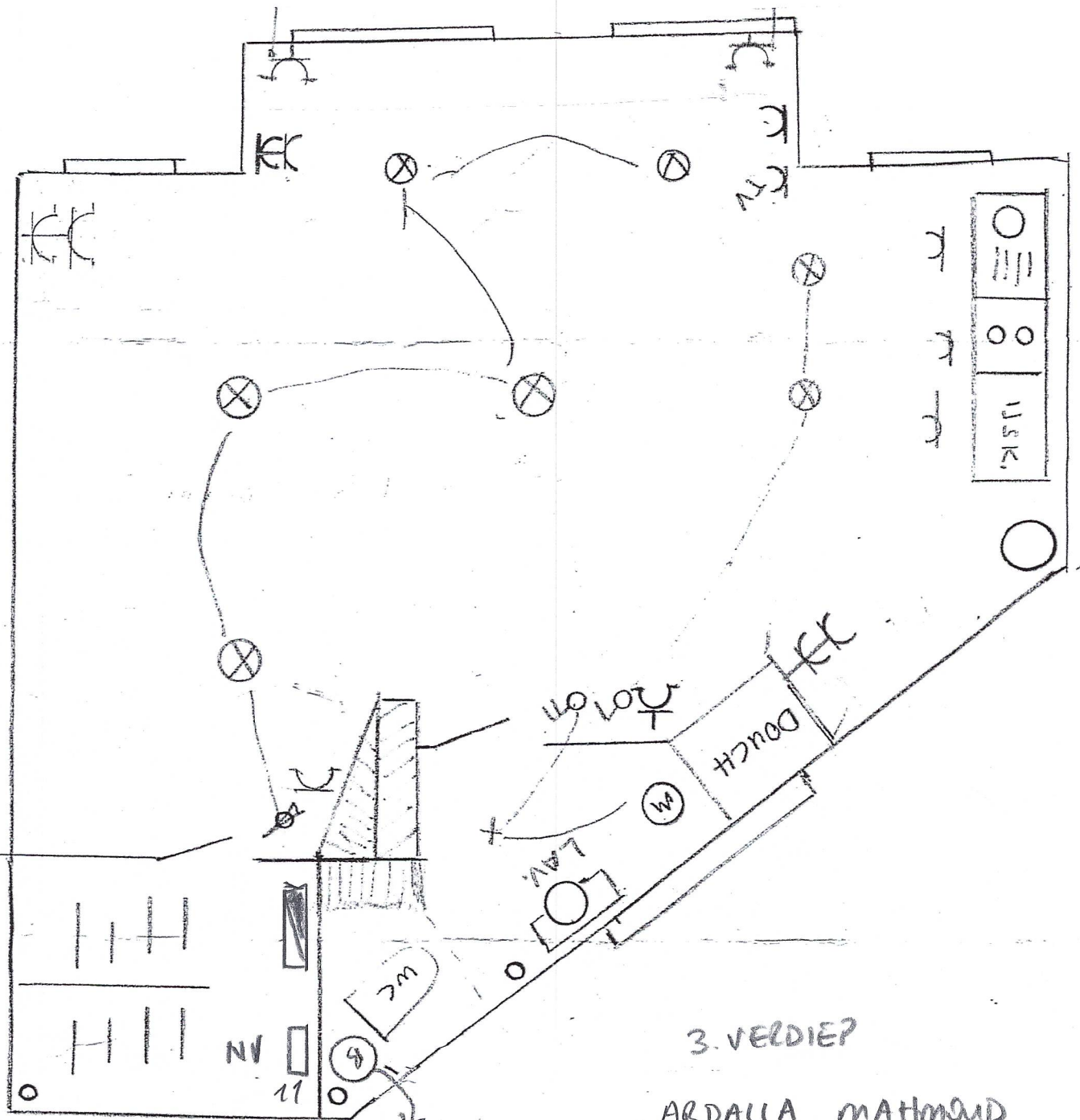

3. VELDIEP

ABDALLA MAHMOUD

FALCONPLEIN 4

2000 ANTWERPEN

702  
237102