

Verslag van onderzoek / Rapport de contrôle

Verslagnummer: N° de rapport:	250/2023/10/26/10	Datum van bezoek: Date de visite:	26/10/2023
Opdrachtgever: Donneur d'ordre:	DEJONGHE JACKY Komenstraat(Wijtsch) 65 A - 8953 WIJTSCHATE BTW BE 0430.167.581	IK: CI:	
Distributienetbeheerder: Gestionnaire de réseau:	Fluvius	Nr teller: N° compteur: Nr teller nachttarief: N° compteur tarif de nuit:	1957505 EAN-nr: N° EAN: 541448820069246867
Plaats van het onderzoek: Lieu du contrôle:	Eekhout 7 - 8972 PROVEN		
Eigenaar: Propriétaire:	ONS ONDERDAK Ter Waarde 65 - 8900 IEPER		
Installateur:	DEJONGHE J	BTW/TVA:	
Gebruikte interne procedure: Procédure interne utilisée:	F-ELS271/HUIS1 (Periodieke controle van 1 huis)		

Beschrijving van de gecontroleerde installatie / description de l'installation contrôlée:

Aard van onderzoek: AREI / Genre de contrôle: RGIE Art. hh: Huishoudelijk / Domestique
Art. onderzoek:
Afwijkingen toegepast van / Application de dérogations du: 8.2.1
Controlebezoek verkoop oude installatie (8.4.2) / Visite de controle vente ancienne installation (8.4.2)

Onderzoek: / Contrôle: Woning/Maison

Netspanning / Tension de réseau:	Meter / Bord verbinding / Liaison compteur-tableau:	Max. beveiliging / Protection max.:			
1N400V	2 x 10 mm ² VOB	40A			
Aardelektrode / Electrode de terre:	Pen/Piquets	Aantal verdeelborden / Nombre de tableaux:			
5 Ohm	Isolatie / Isolement: 2 MOhm	1			
Differentieelchakelaars/Interrupteurs différentiels:	Aantal eindstroombanen en reserveringen / Nombre de circuits terminaux avec réserve comprise: 12				
In(A)	Δ In (mA)	Type	Eindstroombanen / terminaux	TestΔIn	1.ΔIn
40A	30mA	A/s	12	NOK	NOK
Visueel nazicht Algemeen: Contrôle visuel général:	NOK	Rechtstreekse aanraking: Contact direct:	NOK	Onrechtstreekse aanraking: Contact indirect:	NOK
Aansluitingen: Raccordements:	NOK	Equipotentiale verbindingen: Liaisons équipotielles:	NVT	Beschermingsgeleiders: Conducteurs de protection:	OK

Inbreuken / Infractions:

A6: Aardingsonderbreker niet aanwezig / A6: Il n'existe pas de coupe terre -
D1: Er is geen D.S. aanwezig / D1: Absence de différentiels - DS TYPE A VOORZIEN
D4: De verzegelploaies van de algemene D.S. zijn niet aanwezig / D4: Les plaquettes de plombage de l'I.D. général manquent -
D5: Er is geen D.S. geplaatst voor de beveiliging van de badkamer, wasmachine... / D5: Absence d'un I.D. pour salle de bains, machine à laver... -
D6: Test DeltaIn: NOK / D6: Teste Delta In: P.O.K. -
E1: De kringen zijn niet of onjuist gemerkt / E1: Les circuits ne sont pas ou incorrectement marqués -
E3: Rechtstreekse aanraking is mogelijk / E3: Contact direct est possible - DEUR BORD TERUG VOORZIEN
E4: Er zijn geen kalibreerelementen geplaatst of deze zijn niet in functie van de draadsectie / E4: Absence d'éléments de calibrage ou inadaptés en fonction des section des canalisations -
F1: Niet gebruikte leidingen zijn niet verwijderd / F1: Les canalisations non utilisées ne sont pas supprimées -
G4: Direkte aanraking mogelijk / G4: Contact direct possible - LOSHANGENDE STOPCONTACTEN OA KEUKEN
I1: Algemene opmerkingen / I1: Remarques générales -
I2: Direkte aanraking mogelijk / I2: Contact direct possible -
I3: Indirekte aanraking mogelijk / I3: Contact indirect possible -
I4: Aansluitingen zijn niet in orde / I4: Raccordements ne sont pas en ordre -
J1: Eéndraadschema niet aanwezig / J1: Le schema unifilaire n'est pas présent - AANPASSEN

Bijkomende inbreuken / Infractions supplémentaires:

Opmerkingen / Remarques:

Nota's / Notes:

- Het onderzoek beperkt zich tot de makkelijk bereikbare en zichtbare delen van de installatie en sluit verborgen delen zoals nissen, valse plafonds en dergelijke, uit. /
Le contrôle se limite aux parties facilement accessibles et visibles de l'installation et exclut les parties cachées telles que les niches, les faux plafonds et autres.

Algemene voorwaarden zijn van toepassing (beschikbaar op aanvraag of via de website) / Les conditions générales s'appliquent (disponibles sur demande ou via le site Web)

Besluit / Conclusion:

De elektrische installatie voldoet niet aan de voorschriften van Boek 1 van het koninklijk besluit van 8 september 2019 tot vaststelling van Boek 1 betreffende de elektrische installaties op laagspanning en op zeer lage spanning.

De koper moet een nieuw controlebezoek, om het in orde brengen van de installatie na te gaan, binnen een termijn van 18 maanden te rekenen vanaf de dag van de verkoopakte laten uitvoeren. De koper mag vrij het erkend organisme voor dit nieuwe controlebezoek kiezen.

L'installation électrique n'est pas conforme aux prescriptions du Livre 1 de l'arrêté royal du 8 septembre 2019 établissant le Livre 1 sur les installations électriques à basse tension et à très basse tension.

L'acheteur doit laisser réaliser une nouvelle visite de contrôle pour vérifier la remise en ordre de l'installation au terme du délai de 18 mois prenant cours le jour de l'acte de vente.

L'acheteur peut choisir librement l'organisme agréé pour cette nouvelle visite de contrôle.

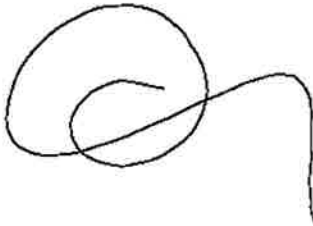
Naam en handtekening van de inspecteur, voor de directeur,**Nom et signature de l'inspecteur, pour le directeur,****VISUM (Datum / Date):**

DE BRUYNE Wim

Algemene inlichtingen / renseignements généraux:

Herinnering aan de voorschriften van het Boek 1:

1. Het te onderhouden en de uitgevoerde tussenkomsten op de elektrische installatie te documenteren (onderhoud en test).
2. De nodige maatregelen te nemen zodat de voorschriften van Boek 1 te allen tijde worden nageleefd.
3. De documenten van de elektrische installatie in een dossier te bewaren (eendraadsschema's, situatieplannen, controleverslagen, ...), dat wordt samengesteld in tweevoud. Waarvoor een kopie ter beschikking van elke eventuele huurder wordt gesteld, die het mag raadplegen en een kopie van dit dossier ter beschikking van de eventuele huurder te stellen.
4. Het dossier van de elektrische installatie aan de nieuwe eigenaar, beheerder of uitbater over te maken.
5. Onmiddellijk de met het toezicht belaste ambtenaar van de Federale Overheidsdienst die Energie onder zijn bevoegdheid heeft in kennis te stellen van elk ongeval waarvan personen het slachtoffer zijn en dat rechtstreeks of onrechtstreeks te wijten is aan de aanwezigheid van elektrische installaties te stellen.
6. De verplichting in het dossier elke niet-belangrijke wijziging of uitbreiding aan de elektrische installatie te vermelden.
7. Een gelijkvormigheidscontrole op elke belangrijke wijziging of uitbreiding aan de elektrische installatie door een erkend organisme te laten uitvoeren.

In het kader van de wettelijke opdrachten van de erkende organismen, wordt een kopie van dit verslag tijdens een periode van 5 jaar door het erkend organisme gehouden. Deze kopie wordt gesteld ter beschikking van elke persoon die wettelijk wordt toegelaten om het te raadplegen. Voor bijkomende informatie op de reglementaire voorschriften of klachten, is de Algemene Directie Energie van de Federale Overheidsdienst Economie, KMO, Middenstand en Energie (<https://www.economie.fgov.be>) bevoegd voor de erkende organismen.

Le rappel sur les prescriptions réglementaires du Livre 1:

1. D'en assurer l'entretien et de documenter toute intervention réalisée sur l'installation électrique (entretien et test).
2. De prendre toutes mesures adéquates pour que les dispositions du Livre 1 soient en tout temps observées.
3. De conserver les documents de l'installation électrique dans un dossier, de le tenir à disposition de toute personne qui peut le consulter et de mettre à disposition une copie de ce dossier à tout éventuel locataire.
4. De transmettre le dossier de l'installation électrique au nouveau propriétaire, gestionnaire ou exploitant.
5. D'aviser immédiatement le fonctionnaire préposé à la surveillance du Service Public Fédéral ayant l'Energie dans ses attributions de tout accident survenu aux personnes et du, directement ou indirectement, à la présence d'installations électriques.
6. De renseigner dans le dossier de l'installation électrique toute modification ou extension non importante survenue sur l'installation électrique.
7. De laisser réaliser par un organisme agréé un contrôle de conformité sur toute modification ou extension importante survenue sur l'installation électrique.

Dans le cadre des missions légales des organismes agréés, une copie de ce rapport est tenue pendant une période de 5 ans par l'organisme agréé. Cette copie est tenue à la disposition de toute personne autorisée légalement à la consulter. Pour de plus amples informations sur les prescriptions réglementaires ou plaintes, la Direction générale Energie du Service public fédéral Economie, PME, Classes moyennes et Energie (<https://www.economie.fgov.be>) est l'autorité compétente des organismes agréés.

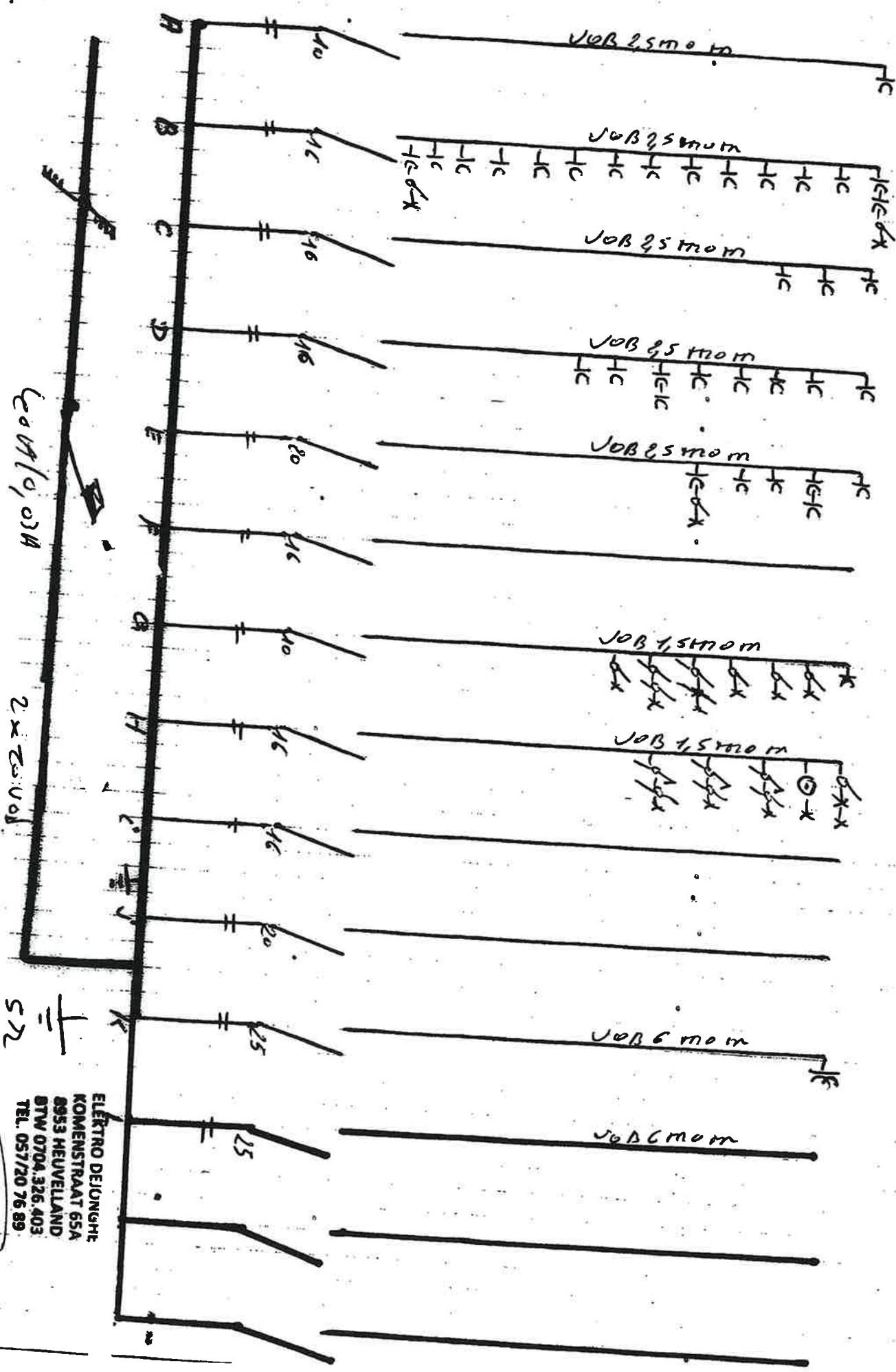

Leuchte, 0,3A

2 x 250V

5x2

ELEKTRO DEJUNGHTE
 KOMENSTRAAT 65A
 8953 HEUVELLAND
 BTW 0704.326.403
 TEL. 057/20 76 89

E. Albrecht F
 P. 1000

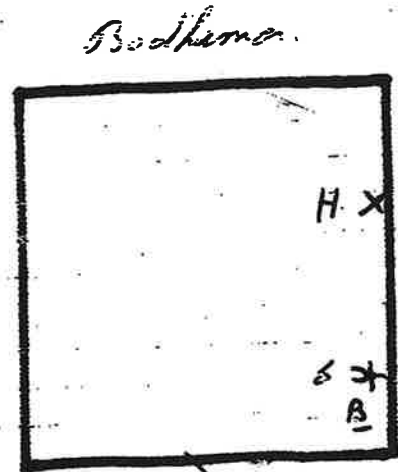
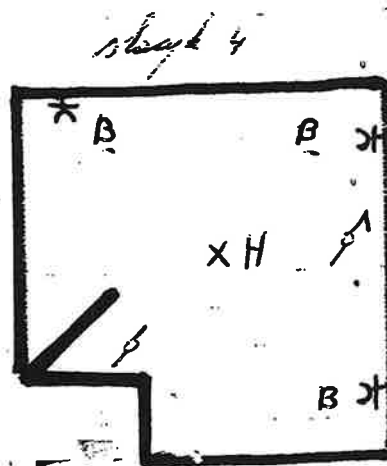
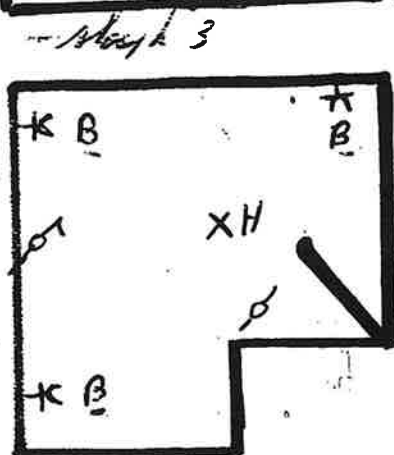
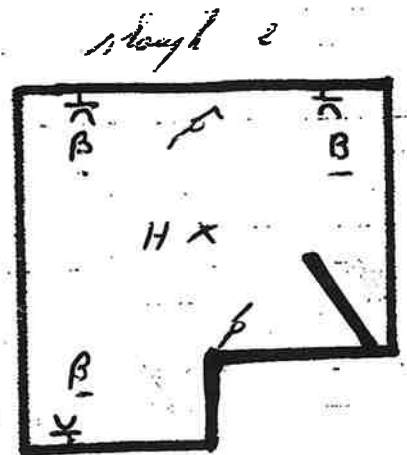
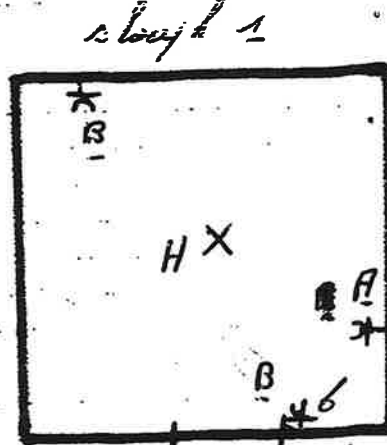
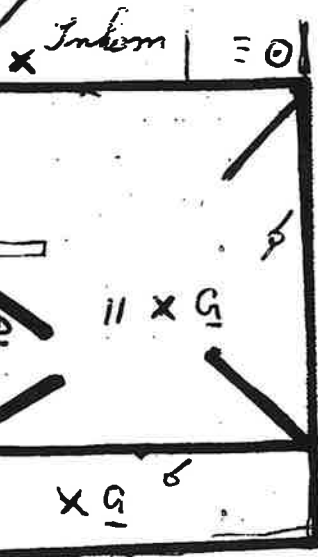
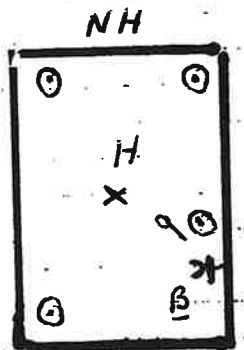
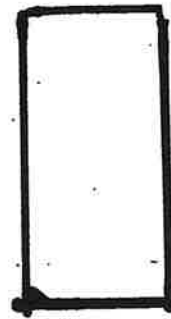
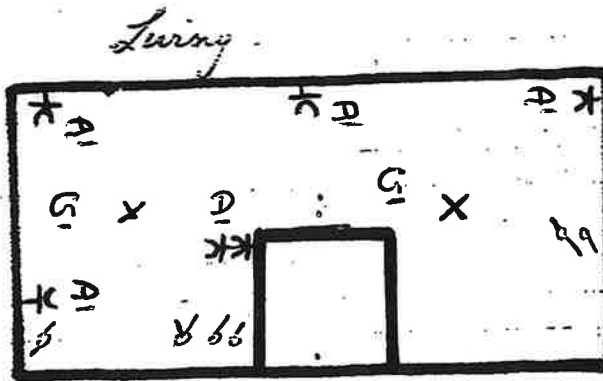
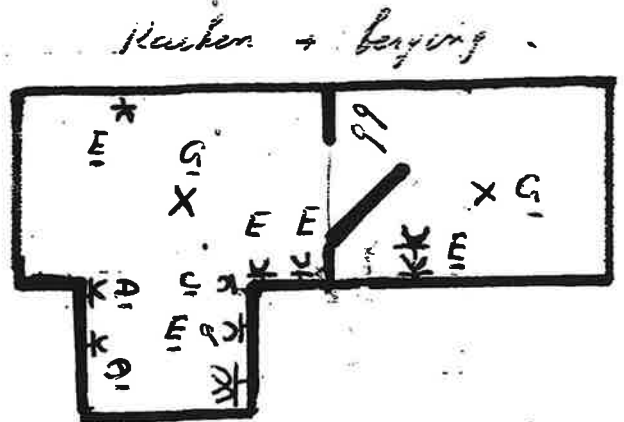
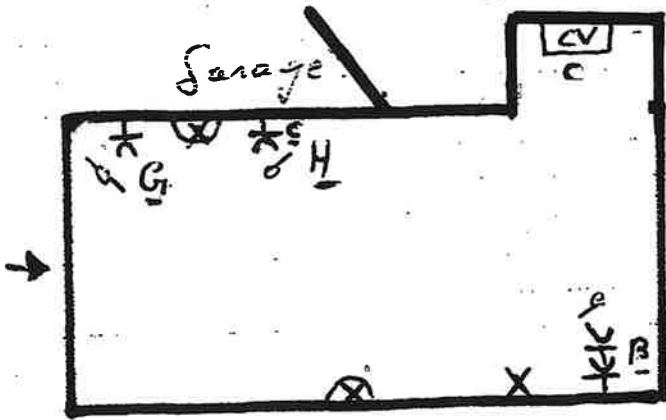

Eekhoutte 7
Pröven

ELEKTRO DEJONGHE
KOMENSTRAAT 65A
8953 HEUVELLAND
BTW 0704.326.403
TEL. 057/20 76 89

