

Atlas Controle
Boulevard Lambermont 127
1030 Bruxelles

VERSLAG VAN ONDERZOEK: HUISHOUDELIJKE ELEKTRISCHE INSTALLATIE

Verslag Nr:

43.942

Datum van bezoek:

03-05-2024

Plaats van het onderzoek:

Naamsesteenweg 380 - 3001 Leuven België

Testeur d'installation:**Inspecteur:**

Emre Kurutepe

Aard onderzoek:

Controlebezoek (Livre 1 6.5)

TI - 014/5800131

De datum van opstelling:

06-05-2024 16:27:51

Volgend controlebezoek:

03-05-2049

Opdrachtgever

Naam

PEB Certi

Adres

Blaisantvest, 105, 9000 Gent, Belgique

Telefoon

+32 2 466 45 66

Email

epc.certi@gmail.com

Wetgeving



663 - INSP

AREI. Algemeen Reglement op de elektrische installaties.

Algemene gegevens

Adres van de installatie

Naamsesteenweg 380 - 3001 Leuven België

Appartement aanduiding

Bus 34.

Gebouw

Appartement

Eigenaar

Eigenaar Naamsesteenweg 380 - 3001 Leuven

Adres van de eigenaar

Naamsesteenweg 380 - 3001 Leuven België

Installateur

PVB-electro BV

BE0518931390

Gegevens verdeler

DNB

Fluvius

Nummer teller

1SAG1105192429

EAN code

541448820059908706

Meter/bord verbinding

XVB 2X10

Net spanning

2 x 230 V

Maximum beveiliging

40 A 2P

Atlas Contrôle
Boulevard Lambertmont 127
1030 Bruxelles

Onderzoek

Schema's	Equipotentiale verbindingen	Fundamenten	Elektrische installatie
OK	OK	vóór 81	vanaf 81

Beschrijving van de installatie Zie bijlagen.

Aantal verdeelborden	1
Hoofd differentieelschakelaar	300mA - 40A - type A
DK Test van DSR	OK
ΔI_n	OK
Controle van de staat	OK
Opgesteld materieel	OK
Beschermingsinrichtingen tegen directe aanraking	OK
Beschermingsinrichtingen tegen indirecte aanraking	OK
Beschermingsinrichtingen tegen overstroom	OK
Type aardelektrode	Baar
Weerstand aardelektrode (Ω)	18
Isolatiemeting ($M\Omega$)	53,5

Opmerkingen

Afwijkende beschikkingen voor bestaande huishoudelijke elektrische installaties waren toegepast (Boek 1 8.2.1)

Besluit

BESLUIT : CONFORM

De elektrische installatie voldoet aan de eisen van Boek 1 van de AREI (Koninklijk Besluit van 5/03/2023: C-2023/41114) betreffende elektrische installaties met lage en zeer lage spanning. De volgende inspectie moet uiterlijk op datum van controle + 25 jaar worden uitgevoerd.

Indien van toepassing, zijn door Atlas Contrôle afdoende maatregelen getroffen om te waarborgen dat de ingangsklemmen van het differentiële stroombeveiligingsapparaat aan het begin van de elektrische installatie door verzegeling ontoegankelijk zijn gemaakt en dat het (de) éénregelige schema(s) en de positietekening(en) door Atlas Contrôle opnieuw zijn gecontroleerd.

Handtekening van de inspecteur



Atlas Contrôle
 Boulevard Lambert 127
 1030 Bruxelles

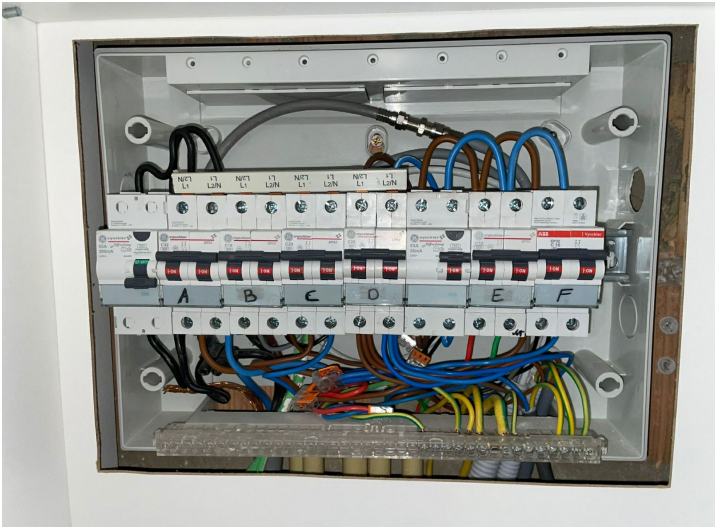

Verdeelbord 1

Opmerkingen lijst

Bewoordingen	Referentie
De schema's van de elektrische installatie moeten in het elektrische installatiedossier bewaard worden. Het wordt ook ten zeerste aanbevolen een kopie van de schema's in de buurt van het hoofdverdeelbord te bewaren.	RDE2
De schema's van de elektrische installatie zijn op het tijdstip van de inspectie aanwezig en werden ter plaatse gecontroleerd. Deze moeten opnieuw worden getoond bij de volgende (her)inspectie.	RDE3
Deze inspectie is enkel beperkt tot de delen van de elektrische installatie die op de overeenkomstige (en ondertekende) delen van de schema's aangegeven zijn.	RDE5
Bewoordingen	Foto