

STAD TIENEN

Deelgemeente KUMTICH

TASSINSTRAAAT

Gekadastreerd of geweest zijnde onder Tienen
7° Afdeling, Sectie C, nummer 248/n & 248/k-deel.

LOT 1 : 10a 86ca

VERKAVELINGSAANVRAAG

Aanvraag voor een bouwkel voor een woning in open verband

Lot 2 is uit de verkaveling gesloten

- VERKLARING**
- Bestaande gebouwen
 - Bestaande wegenis
 - (W) ater (G) as Sleutelmond
 - Inspectieput
 - Straatkolk
 - Verlichtingspaal
 - Muur
 - 10.03 Niveau
 - Elect.-kast
 - Afsluiting draad
 - Afsluiting beton
 - b.p. Bestaande grensmaal
 - vt Verkeersbord
 - tv Tv-kast
 - BK Brandkraan
 - Dorpel
 - knl kroonlijst/nakhoogte
 - Talud
 - Rand verharding
 - Max. bebouwbare opp.

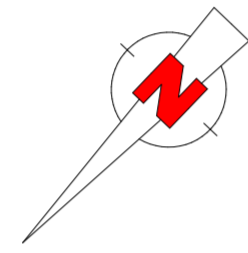

Schaal 1/250

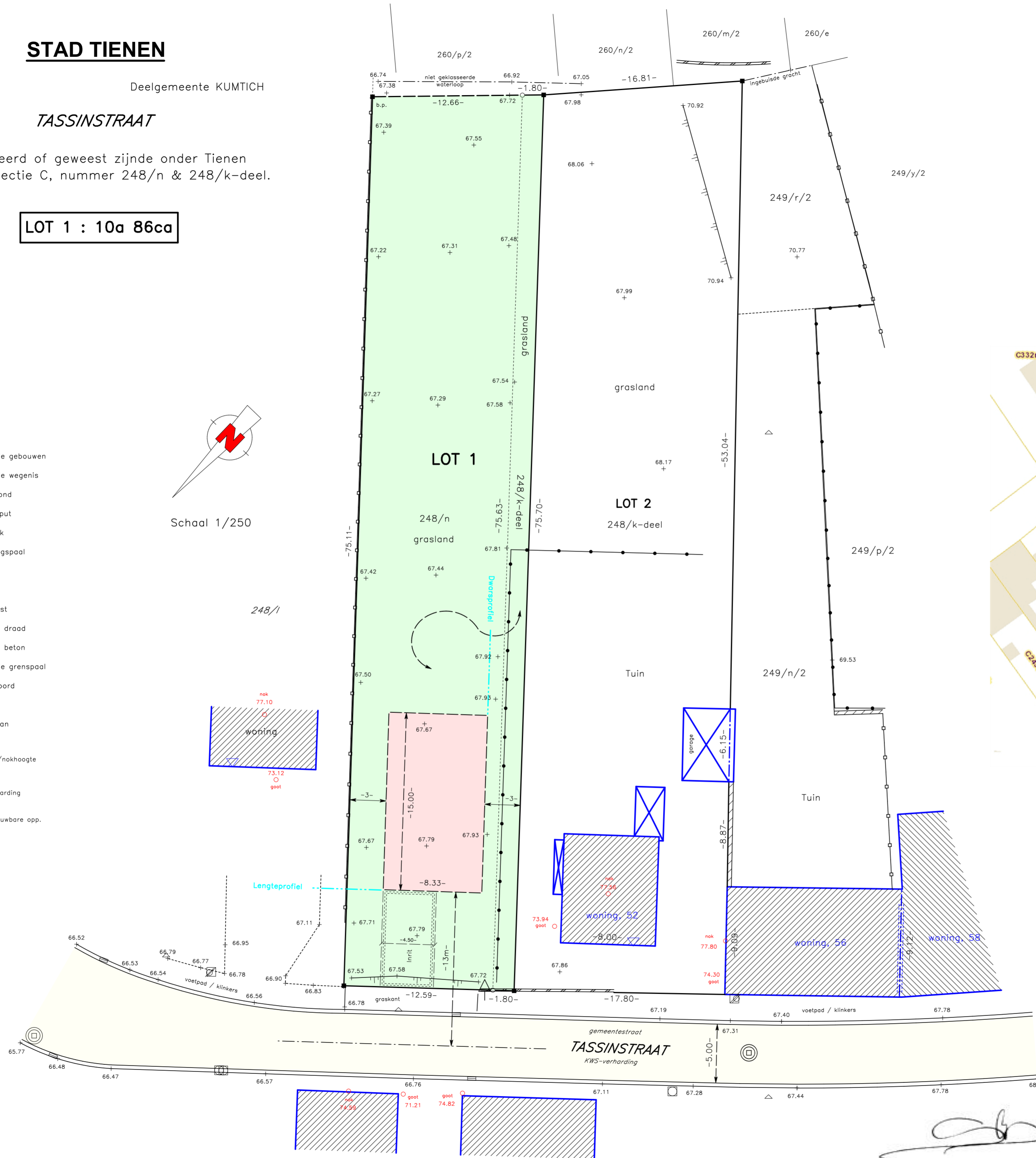

LIGGINGSPLAN



Opgemeten en op plan gebracht door de ondergetekende Landmeter-expert
Jean - Luc Smolders voor de BV Smolders-Stevens, met kantoren te
Tienen, Dokter J. Geensstraat 30

Opgemaakt te Tienen, 23 november 2024 gewijz. 24/02/25 LAN 040629 t4424/7563