



vzw - AIB-VINÇOTTE Belgium - asbl

Exploitatiezetel: Jan Olleslagerslaan 35 • 1800 Vilvoorde

Tel +32(0)2 674 57 11 • fax +32(0)2 674 59 59 • info@vincotte.be • www.vincotte.com

Maatschappelijke zetel: Diamant Building • Boulevard A. Reyerslaan 80 • B-1030 Brussel

Safety, quality and environmental services

Verslag nr. : P04533364



N 089467

Antwerpen-Limburg tel.: 03 221 86 11

Brabant tel.: 02 674 57 11

Oost & West - Vlaanderen tel.: 09 244 77 11

Wallonië tel.: 081 432 611

Resi code:



PROCES-VERBAAL VAN GELIJKVORMIGHEIDSONDERZOEK EN/OF CONTROLEBEZOEK VAN EEN ELEKTRISCHE LAAGSPANNINGSINSTALLATIE

Verantwoordelijke voor de werken: Naam, voornaam: Electrische... Installatie: Eigenaar of beheerder: Naam, voornaam: Adres: Ident. Kaart nr.: Post nr. + Stad: BTW nr.: BE 0422 269 704 Tel.:

Basis van het onderzoek: Algemeen Reglement op de Elektrische Installaties (AREI) Art 270 ingebruikname wijziging uitbreiding Art 86 Art 271 bis Wooneenheid Art 271 periodiek controle Art 87 Art 278 Huishoudelijke werkeenheid Art 276 verzwaring Art 276bis verkoop van een wooneenheid Art 88 Art 88 Gemeenschappelijke delen Art 88 Art 88 Werkeenheid

Algemene gegevens elektrische installatie: Gegevens verdeler EAN 541449611000207127 kWh meter nr.: 53.17540 meterstand dag: 39,725 nacht: 1,2 Bescherming aansluiting (A): 020 025 032 040 050 063 080 100 Ontworpen voor Un: 230 V 3x230 V 3N400 V Type aardelektrode: aardingslus pen / baar Voedingsleiding hoofdbord: X mm² - Type: Algemene differentieelstroominrichting: 63 A / 300 mA Aantal borden: 1 Aantal eindstroombanen: 5

Metingen - testen - controles - verzegeling: Rechtstreekse aanraking Onrechtstreekse aanraking Montage Toestellen Materieel I-/doorsnede Schema's Aardingsweerstand: 0,27 Ohm Algemeen isolatieniveau: 0,75 M Ohm Controle foutlus Aardingscontinuïteit Test diff. Differentieelstroominrichting: was verzegeld werd verzegeld werd niet verzegeld kan niet verzegeld worden

Inbreuken - Opmerkingen (voor de betekenis van eventuele codes: zie keerzijde) Inbreuken Nieuwe installatie: geen inbreuken vastgesteld Inbreuken Bestaande installatie: Opmerkingen: Visum DNB of aangestelde:

Besluit(en): De nieuwe installatie voldoet aan het AREI. De bestaande installatie voldoet aan het AREI.

De installatie dient op te worden gecontroleerd of worden voor door hetzelfde erkend organisme. Voor de directeur generaal: Handtekening

Agent bezoeker: Naam: Agent nr.: 2453 Datum: 04/05/2016 Bijlage(n): Situatieschema(s): Eéndraadsschema(s):

- Dit proces-verbaal dient bewaard te worden in het dossier van de elektrische installatie en dit dossier dient elke aangebrachte wijziging te vermelden. - De Federale overheidsdienst economie dient bij ieder ongeval, rechtstreeks of onrechtstreeks te wijten aan elektriciteit waarbij personen betrokken zijn, ingelicht te worden. - De controle heeft enkel betrekking op de zichtbare en toegankelijke delen van de installatie. - Op basis van de ter plaatse verkregen informatie is het niet mogelijk de datum van realisatie van de elektrische installatie vast te stellen. - Wij raden U aan om het (de) schema(s) te vervolledigen voor de delen die niet zichtbaar waren tijdens ons bezoek. In geval van twijfel over de veiligheid van deze elementen, nodigen we u ten eerste uit om een bijkomend controlebezoek te laten uitvoeren. (*) De werken, nodig om de inbreuken te doen verdwijnen die opgemerkt werden tijdens het controlebezoek, moeten zonder vertraging uitgevoerd worden en alle maatregelen moeten getroffen worden opdat de in overtreding zijnde installatie, indien ze in dienst blijft, geen gevaar vormt voor personen. Indien bij het nieuw controlebezoek, na max. 1 jaar, de overtredingen niet verdwenen zijn moet het erkend organisme een kopie van het proces-verbaal van het controlebezoek overmaken aan de Algemene Directie Energie die belast is met het hoog toezicht.

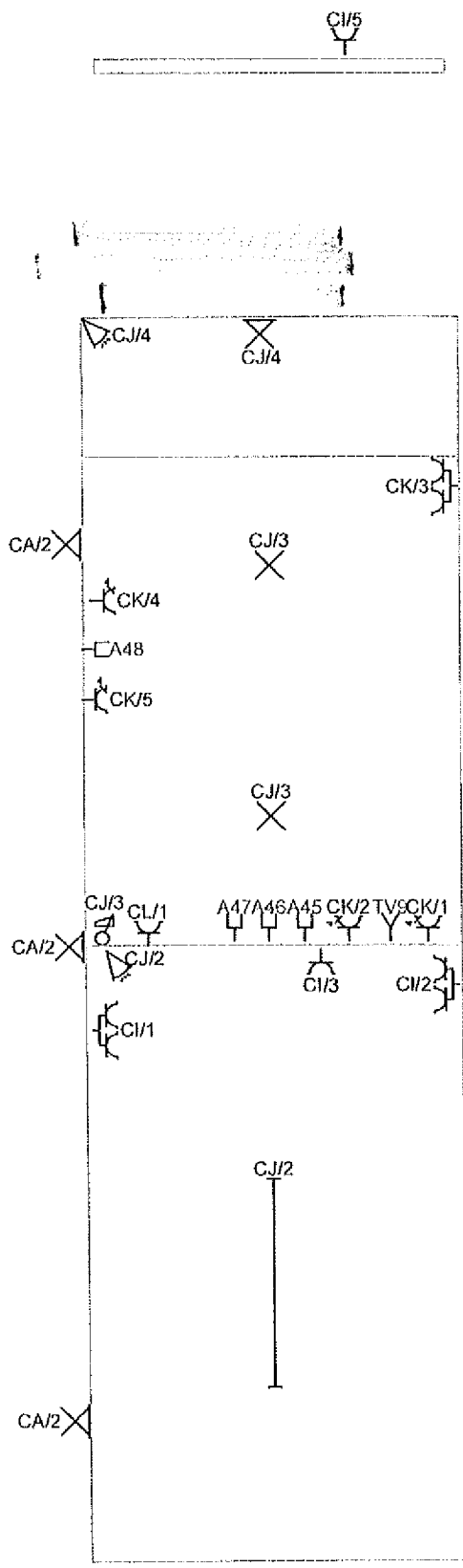

Afgv. erkend organisme .. / .. / 2021	Eigenaar DEBLAERE TOM ROSELARESTRAAT 65 8830 HOOGLEDE	Verantw. uitvoering 26/04/2021	Electro Messeyne BV BE 0422 269 704
Afw. uitvoering	TUINHUIS	Afw. uitvoering	Koolskampstraat 53 8830 Hooglede-Gits electro.messeyne@telenet.be Tel.: 051/72 24 31

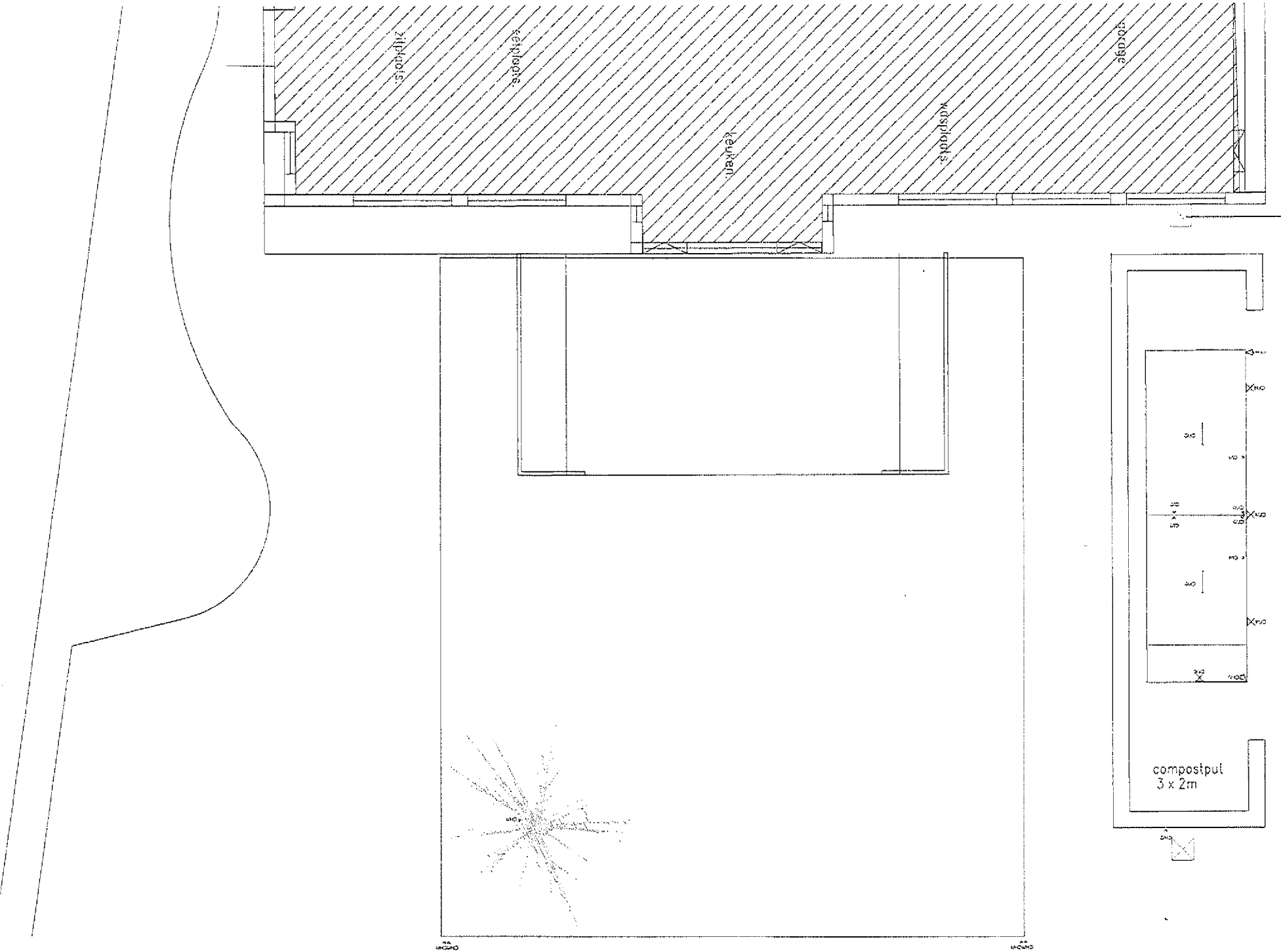

0.00

0.00

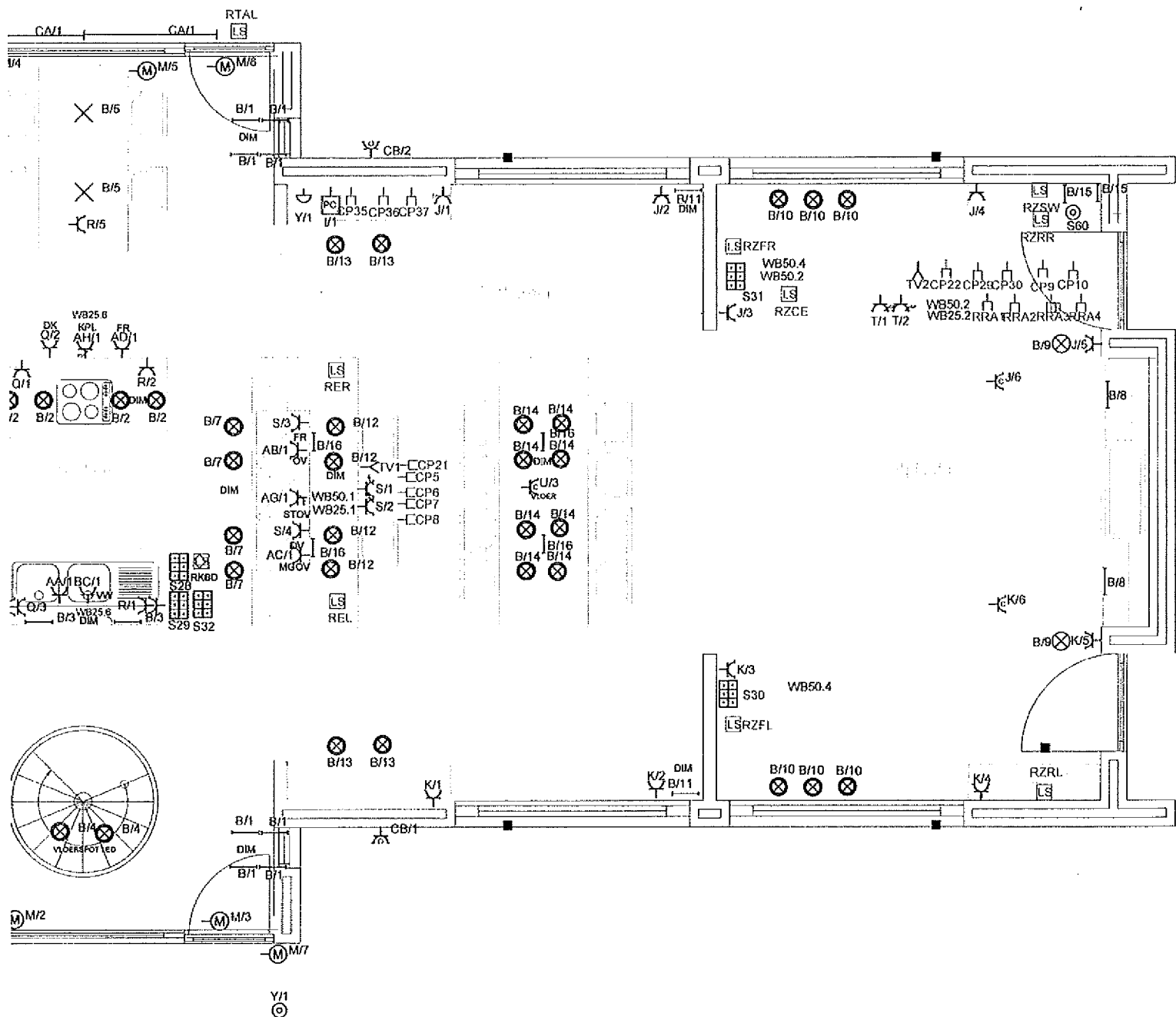

Verantw. uitvoering
04.10.2016

Messeyne

Electro Messeyne BVBA

BE 0422.269.704

Koolskampstraat 53
8830 Grs

Fax: 051/72.61.01
Tel.: 051/72.24.31

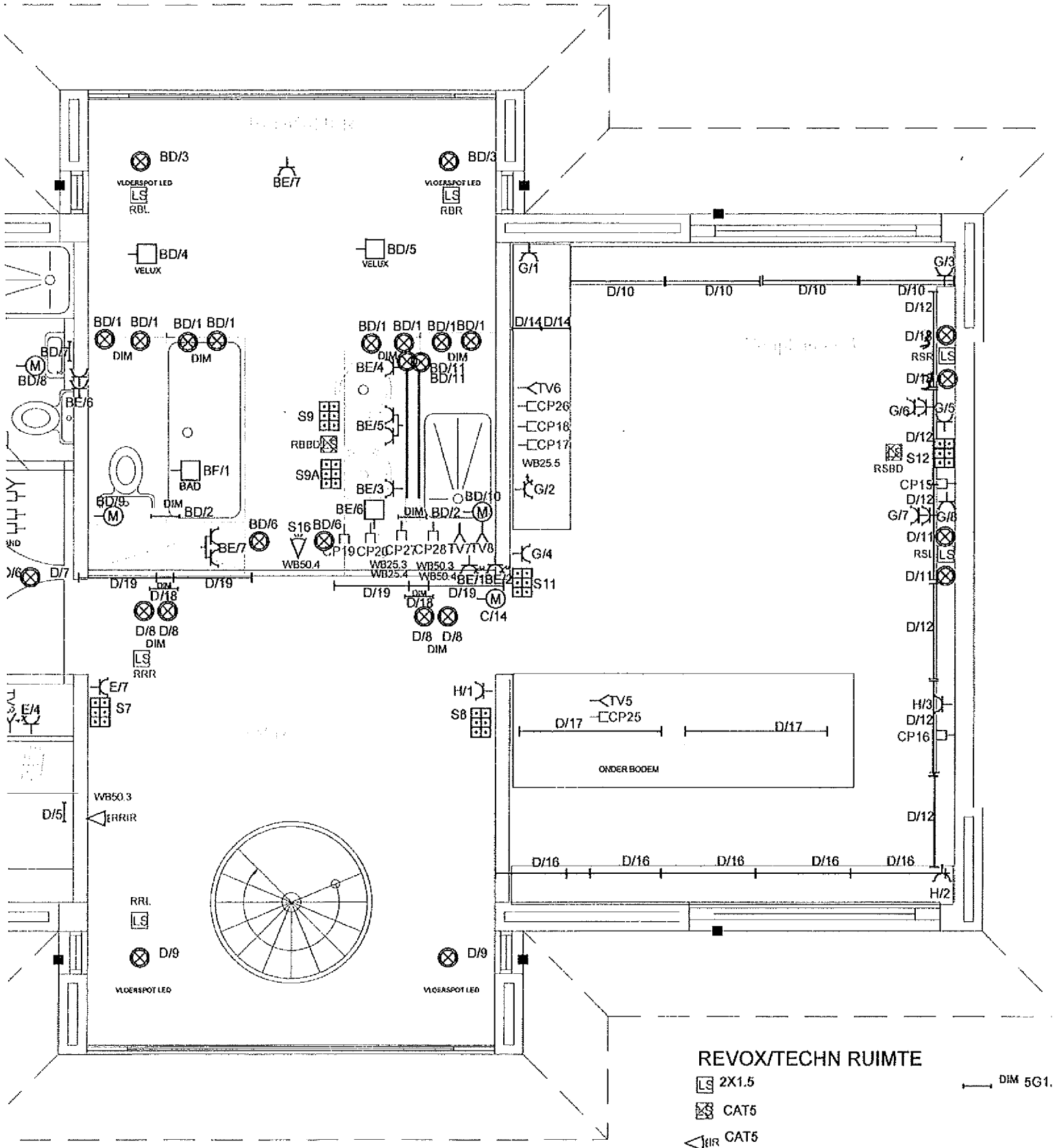

REVOX/TECHN RUIMTE

- LS 2X1.5
- CAT5
- △ R CAT5

DIM 5G1

DEBLAERE TOM
ROESELARESTRAAT 55
8830 HOOGLEDE
VERDIEP

Verantw. uitvoering
04.10.17 2016
Messyne

Electro Messyne BVBA
BE 0422.269.704
Koolskampstraat 53
8830 Glits
Fax: 051/72.61.01
Tel.: 051/72.24.31

1/8

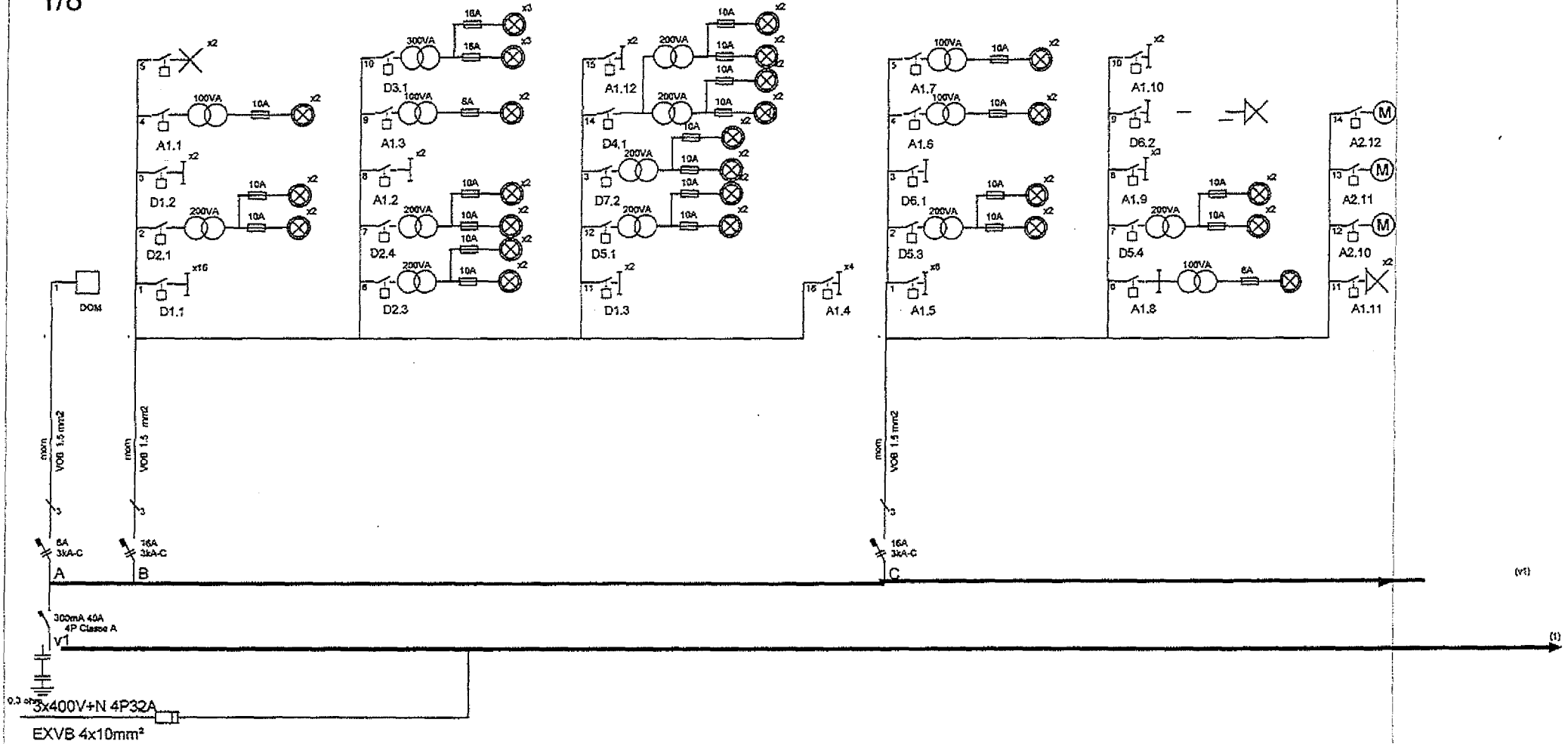

Afgev. erkend organisme

6.15.12016



Ronny DEHOUCKE
Inspecteur Electricity
2453

DEBLAERE TOM
ROESELARESTRAAT 55
8830 HOOGLEDE
EAN541449611000207127

Verantw. uitvoering
04.10.2016

Electro Messeyne BVBA

Koolskampstraat 53
8830 Gits

SE 0422.269.704
Fax: 051/72.61.01
Tel.: 051/72.24.31

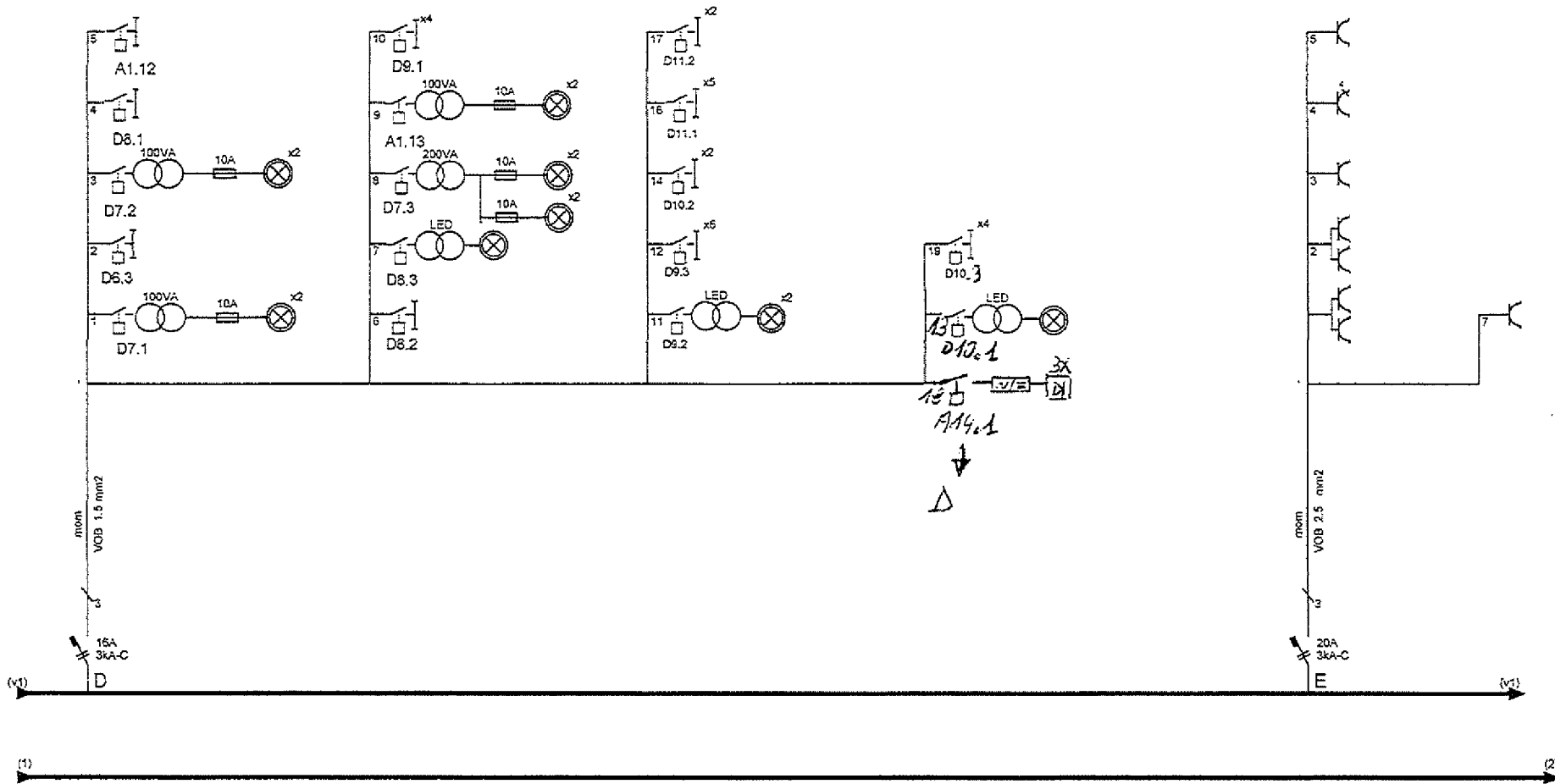

Afgev. erkend organisme



2016
Ronny DEHOUCKE
Inspecteur Electricity
2453

DEBLAERE TOM
ROESLARESTRAAT
8830 HOOGLADE
EAN541449611000207127

Verantw. uitvoering

04/05/2016

Electro Messeyne BVBA

Koolskampstraat 53
8830 Gits

BE 0422 269.704
Fax: 051/72.61.01
Tel.: 051/72.24.31

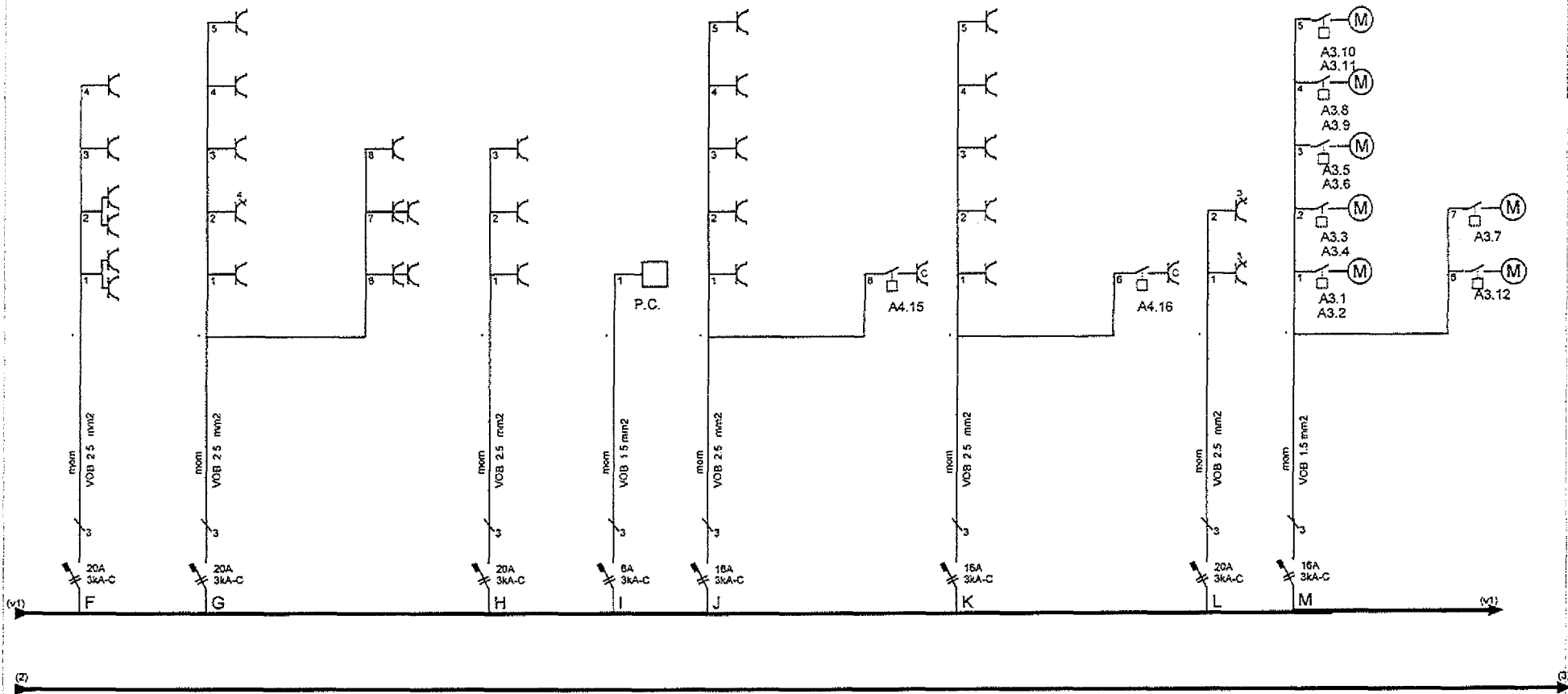

Afgev. erkend organisme

4/15/2016



Ronny DEHOUCKE
Inspecteur Electriciteit
2453

DEBLAERE TOM
ROESELARESTRAAT
8830 HOOGLEDE
EAN541449611000207127

Verantw. uitvoering

04/10/2016

Electro Messeyne BVBA

BE 0422.269.704

Koolskampstraat 53
8830 Gits

Fax: 051/72.61.01
Tel.: 051/72.24.31

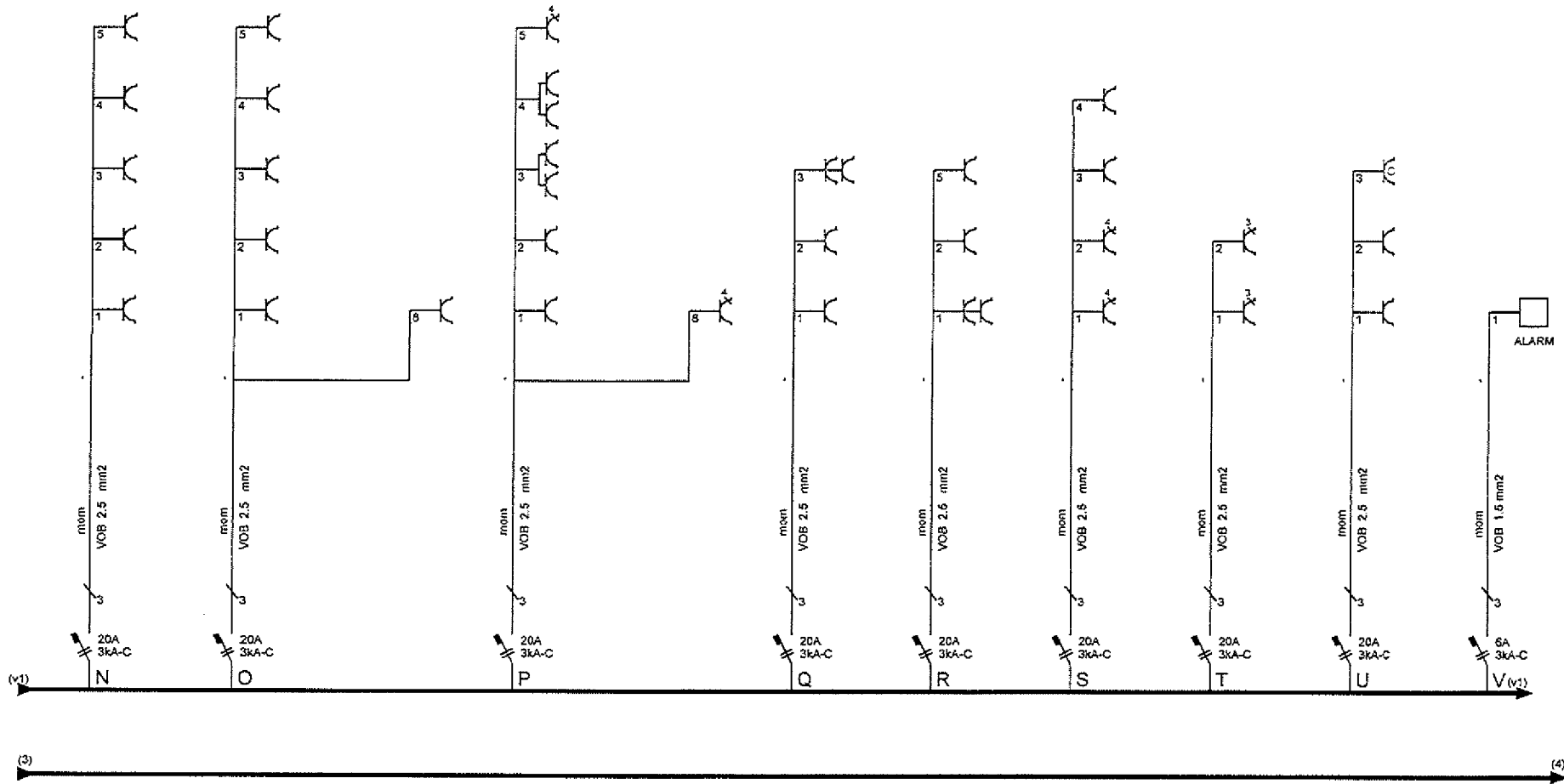

Afgev. erkend organisme

4.15/2016



Ronny DEHOUCKE
Inspecteur Electriciteit
2453

DEBLAERE TOM
ROESELARESTRAAT
8830 HOOGLEDE
EAN541449611000207127

Verantw. uitvoering

04.10.2016

Electro Messeyne BVBA

BE 0422.269.704

Koolskampstraat 53
8830 Gits

Fax: 051/72.61.01

Tel.: 051/72.24.31

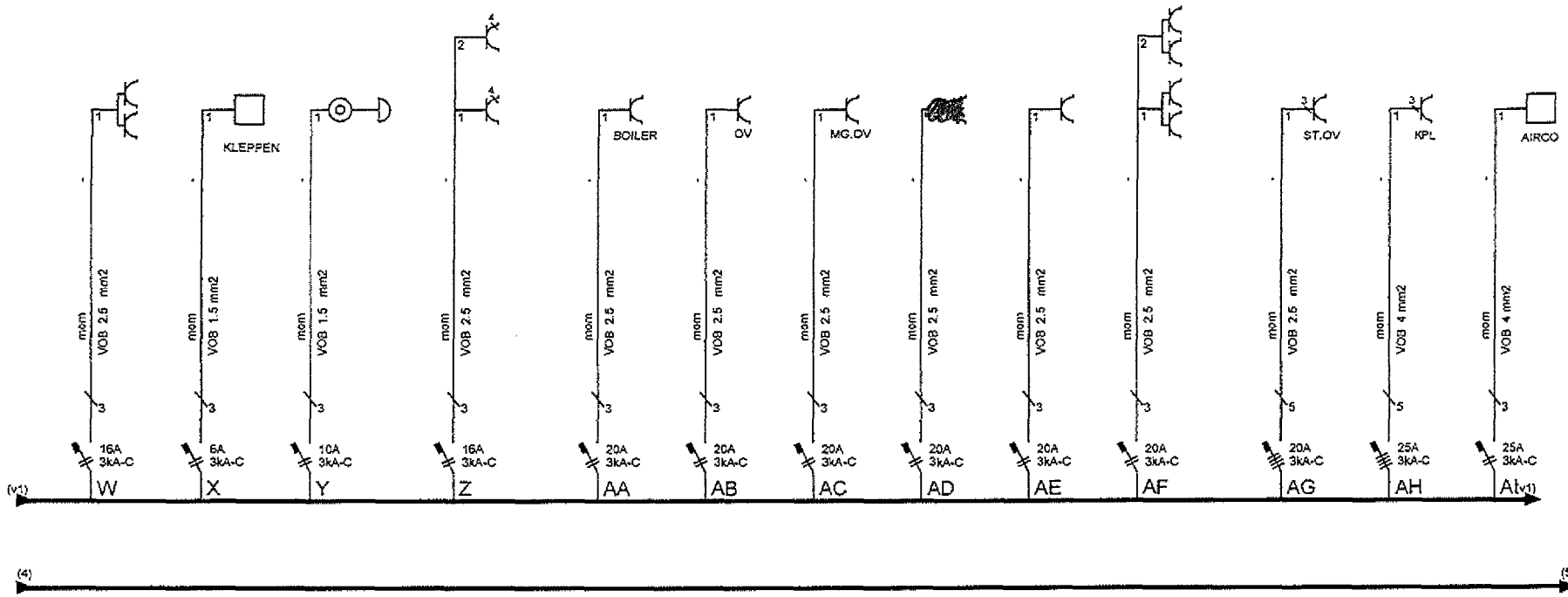

Afgev. erkend organisme

4/5/2016



Ronny DEHOUCKE
Inspecteur Electricity
2453

DEBLAERE TOM
ROESLARE STRAAT
8830 HOOGLEDE
EAN541449611000207127

Verantw. uitvoering

04/05/2016

Electro Messeyne BVBA

BE 0422.269.704

Koolskampstraat 53
8830 Gits

Fax: 051/72.61.01

Tel.: 051/72.24.31

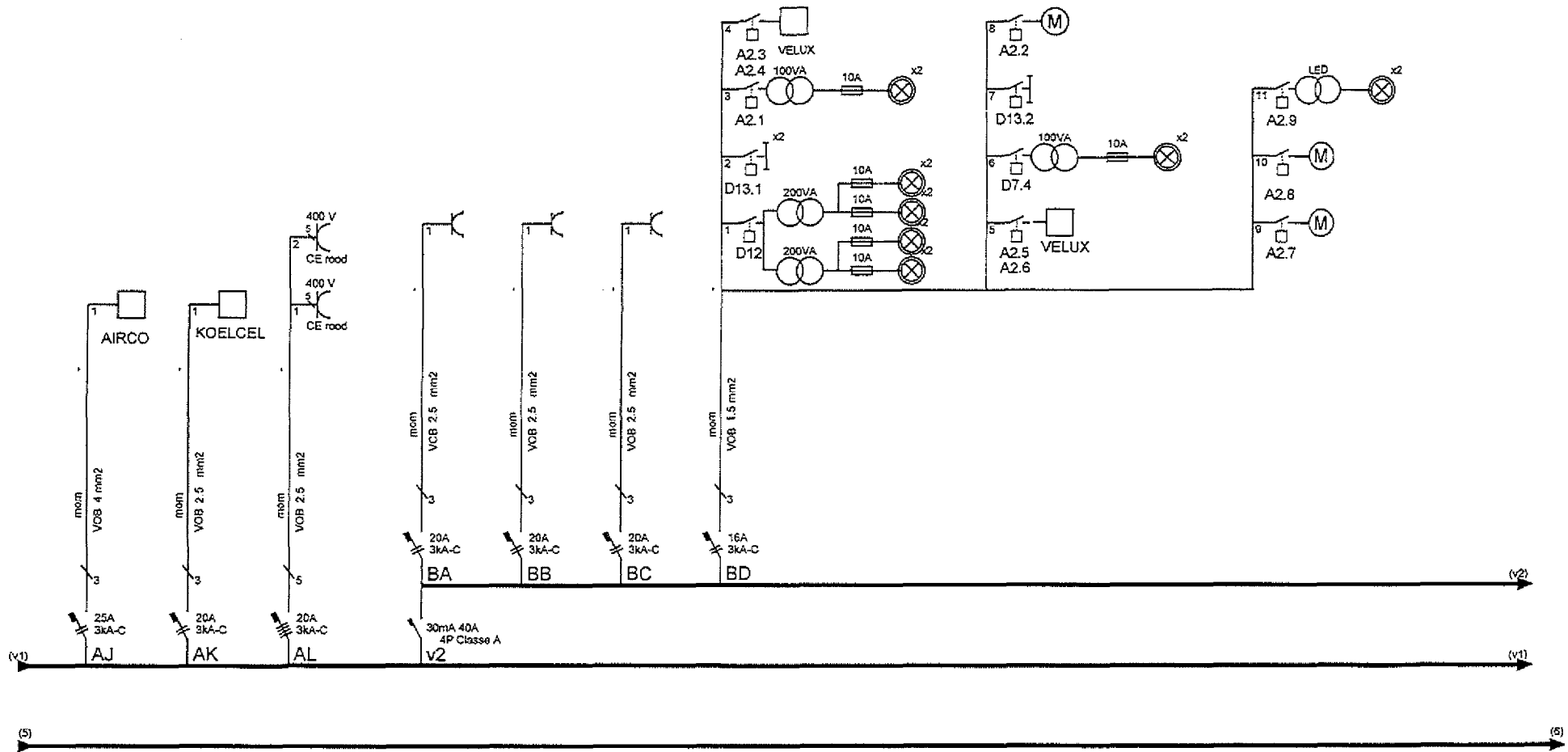

Afgev. erkend organisme

4/5/2016



Ronny DEHOUCKE
Inspecteur Electricity
2453

DEBLAERE TOM
ROESELARESTRAAT
8830 HOOGLEDE
EAN541449611000207127

Verantw. uitvoering

04/10/2016

Electro Messeyne BVBA

BE 0422.269.704

Koolskampstraat 53
8630 Gits

Fax: 051/72.61.01
Tel.: 051/72.24.31

718

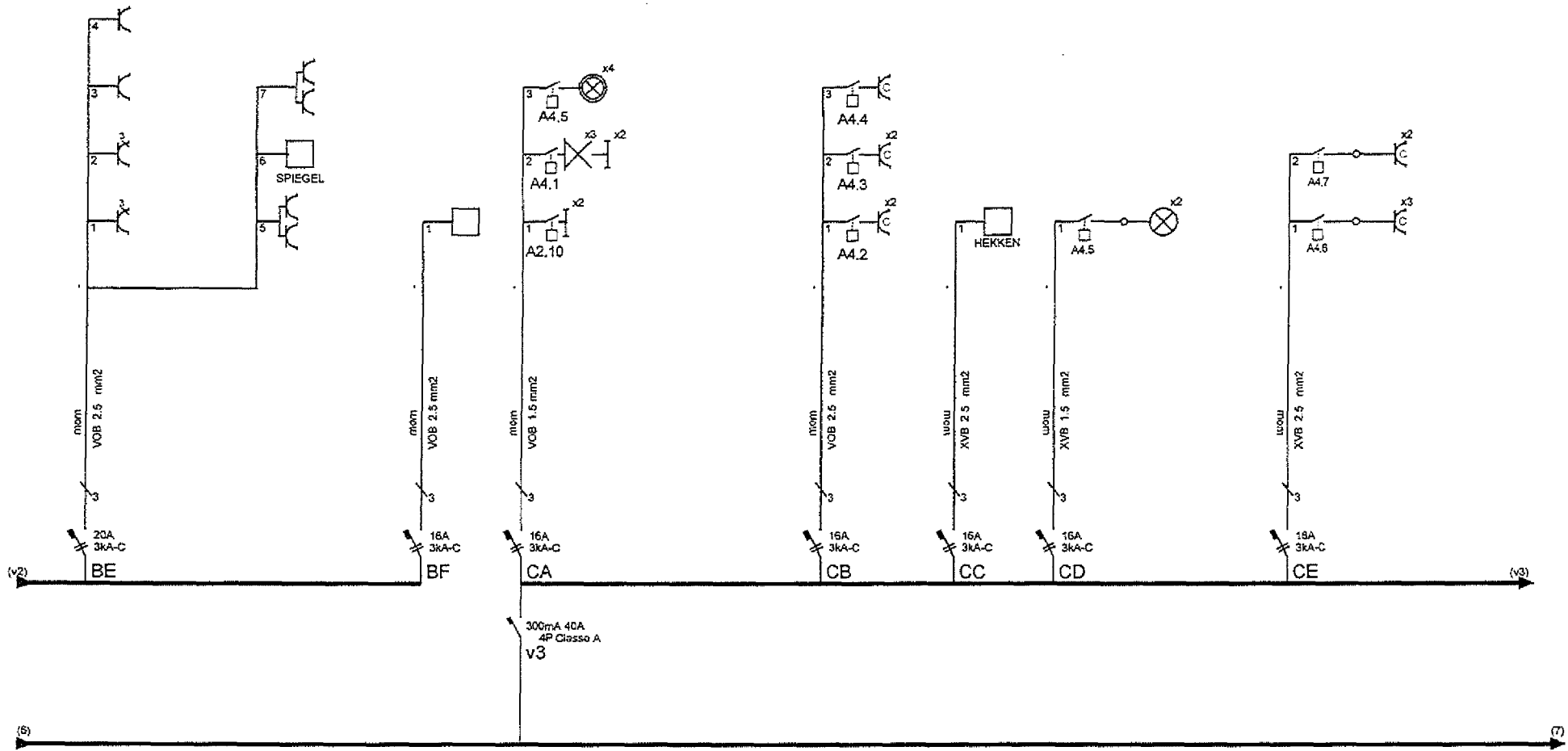

Afgev. erkend organisme

41512016



Ronny DEHOUCKE
Inspecteur Electricity
2453

DEBLAERE TOM
ROESELARE STRAAT
8830 HOOGLEDE
EAN541449611000207127

Verantw. uitvoering

041057 2016



Electro Messeyne BVBA

BE 0422.269.704

Koolskampstraat 53
8830 Gits

Fax: 051/72.61.01

Tel.: 051/72.24.31

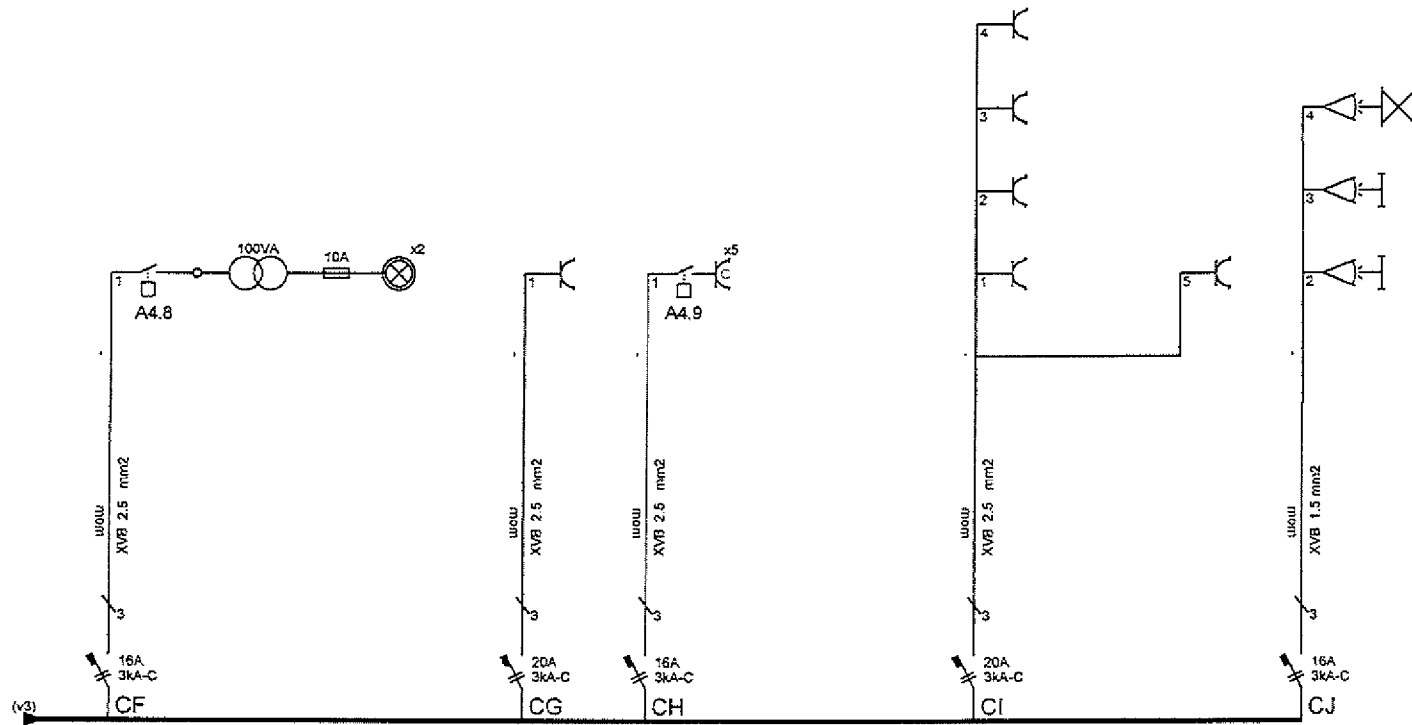

Afgev. erkend organisme

4.15.12016



Ronny DEHOUCKE
Inspecteur Electricity
2453

DEBLAERE TOM
ROESELARESTRAAT
8830 HOOGLEDE
EAN541449611000207127

Verantw. uitvoering
07/10/2016

Electro Messeyne BVBA

BE 0422.269.704

Koolskampstraat 53
8830 Gits

Fax: 051/72.61.01
Tel.: 051/72.24.31

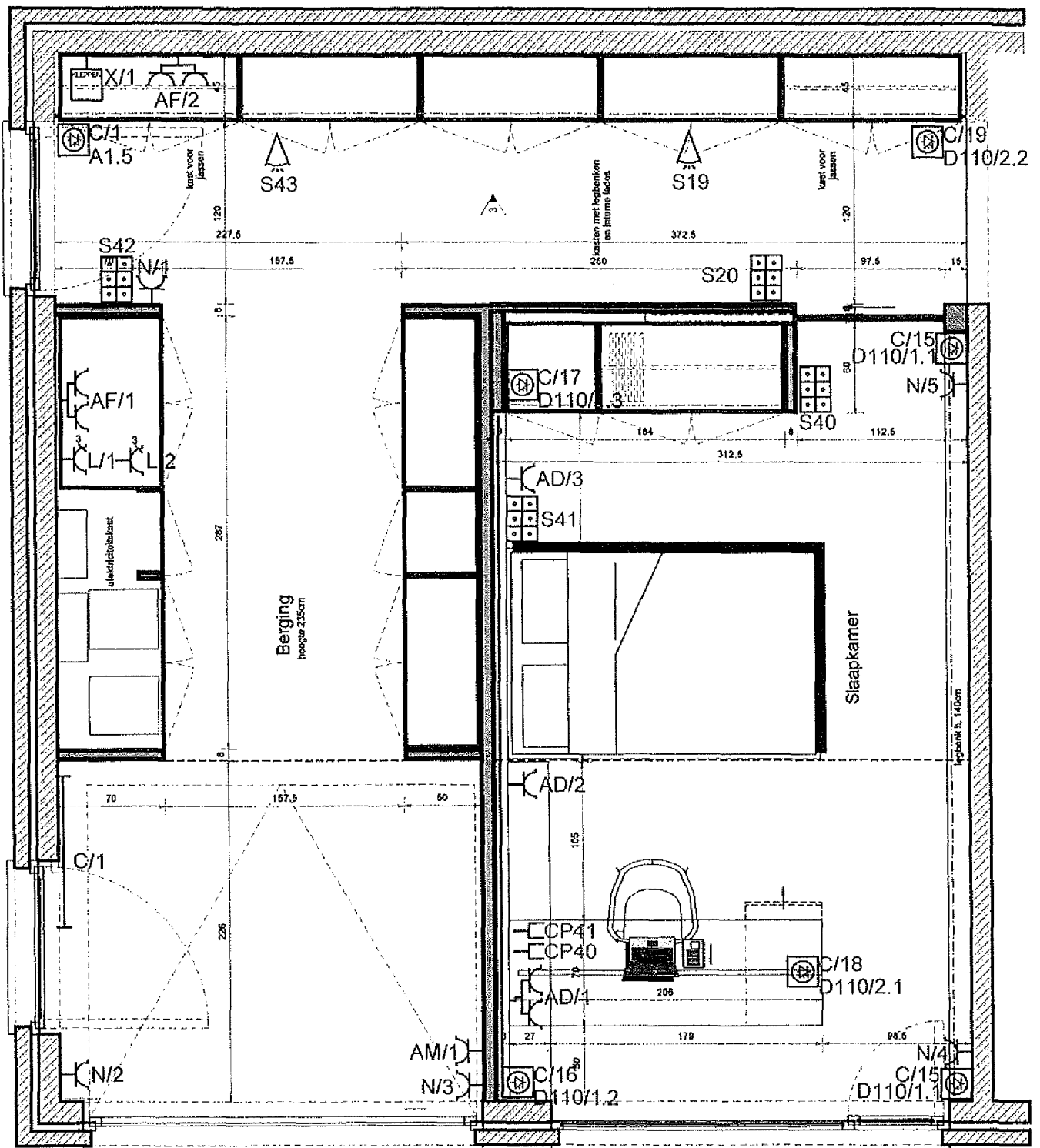

Afgev. erkend organisme .. / .. / 2018	DEBLAERE TOM ROESELARESTRAAT 55 8830 HOOGLEDE SLAAPKAMER GELIJKVLOERS	Verantw. uitvoering .. / .. / 2018	Electro Messeyne BVBA BE 0472 269 704 Koelskampstraat 53 8830 Gits Fax: 051/72.61.01 Tel.: 051/72.24.31
---	--	---------------------------------------	---

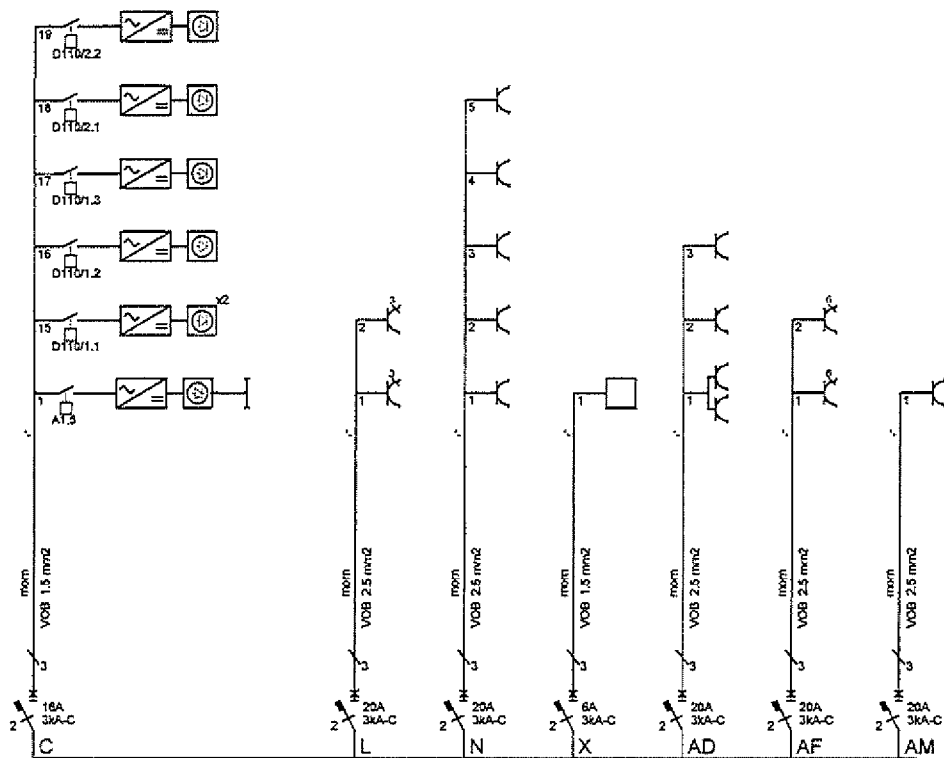

Afgev. erkend organisme
.. / .. / 2018

DEBLAERE TOM
ROESELARESTRAAT 55
8830 HOOGLEDE
SLAAPKAMER GLV. AANPAS.

Verantw. uitvoering
.. / .. / 2018

Electro Messeyne BVBA

Koolskampstraat 53
8830 Gits

BE 0422.269.704
Fax: 051/72.61.01
Tel.: 051/72.24.31

BORD 3 X 400V +N

- A DOMOTICA
- B VERLICHTING KEUKEN + LIVING
- C VERLICHTING SLAAPKAMER GLV + BERGING + WASPLAATS + WC
- D VERLICHTING VERDIEP
- E STOPCONTACTEN SLAAPKAMER 2 + RELAX
- F STOPCONTACTEN SLAAPKAMER 1
- G STOPCONTACTEN SLAAPKAMER 3
- H STOPCONTACTEN SLAAPKAMER 4 + RELAX
- I VOEDING TOUCH PC
- J STOPCONTACTEN EETHOEK + ZITHOEK
- K STOPCONTACTEN EETHOEK + ZITHOEK
- L STOPCONTACTEN BIJ BORD + TELENET
- M ROLLO + ZONNEWERING
- N STOPCONTACTEN GARAGE + BERGING
- O STOPCONTACTEN WASPLAATS
- P STOPCONTACTEN BUREEL
- Q STOPCONTACTEN KEUKEN EILAND KOOK + AFWAS
- R STOPCONTACTEN KEUKEN EILAND KOOK + AFWAS
- S STOPCONTACTEN EETHOEK WERKBLAD + FRIGO
- T STOPCONTACTEN ZITHOEK + MUZIEK + TV
- U STOPCONTACTEN FRIGO SAS + VLOER
- V ALARM
- W CAMERA
- X KLEPPEN C.V.
- Y VIDEOFOON
- Z REVOX VERSTERKERS

TOESTELLEN

- AA BOILER
- AB OVEN
- AC MICROGOLFOVEN
- AD STOPCONTACTEN SLAAPKAMER GLV
- AE CHAUFFAGE
- AF WATERPOMP + ONTKALKER
- AG STOOMOVEN
- AH KOOKPLAAT
- AI AIRCO
- AJ AIRCO
- AK KOELCEL
- AL STOPCONTACT POORT
- AM STOPCONTACT OPLADER AUTO GARAGE

VOCHTIGE RUIMTES

- BA STOPCONTACT WASMACHINE
- BB STOPCONTACT DROOGKAST
- BC STOPCONTACT VAATWAS
- BD VERLICHTING BADKAMERS
- BE STOPCONTACTEN BADKAMERS
- BF VOEDING BAD

V1 VERLIESSTROOMSCHAKELAAR BINNEN ALGEMEEN
V2 VERLIESSTROOMSCHAKELAAR BA-BF

BUITENKRINGEN

CA VERLICHTING OP WONING
CB STOPCONTACTEN OP WONING
CC VOEDING HEKKEN
CD VERLICHTING BOMEN PARKING
CE STOPCONTACTEN VERLICHTING TERRAS VOOR
CF VERLICHTING INKOM DEUR
CG VOEDING POMP PUT TERRAS LINKS
CH STOPCONTACTEN VERLICHTING TUIN ACHTER
CI STOPCONTACTEN TUINHUIS + GRASMACHINE
CJ VERLICHTING TUINHUIS
CK GAMEROOM STOPCONTACTEN COMPUTER + MUZIEK
CL GAMEROOM VERWARMING
V3 VERLIESSTROOMSCHAKELAAR CA - CJ