

## Controle verslag van elektrische installaties op laagspanning en op zeer lage spanning

ORIGINEEL EXEMPLAAR

REF. 66/2024/59491/01:1

DATUM VAN CONTROLE 21/03/2024 AGENT Chirel Ngueguem  
ADRES VAN CONTROLE Quai de l'Industrie 30 (verdieping Glv recht) - 1080 Molenbeek-Saint-Jean TYPE CONTROLE Controlebezoek (6.5.)

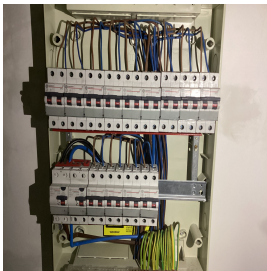

### ALGEMENE GEGEVENS

Adres van de installatie	Quai de l'Industrie 30 (verdieping Glv recht) - 1080 Molenbeek-Saint-Jean
Type van lokalen	Weggevoerd
Doel van de keuring	Weggevoerd
Controle aangevraagd door makelaar	Weggevoerd
Verantwoordelijke voor de werken	niet gecommuniceerd
Afwijking van toepassing/toegepast	Huishoudelijke elektrische installaties oud AREI (8.2.2.)
Organisme achter de vorige PV	AIB Vinçotte

### GEGEVENS VAN DE AANSLUITING

Distributienetbeheerder (DNB)	SIBELGA
EAN code	niet gecommuniceerd
Nummer teller	Niet gecommuniceerd
Meterstand dag/nacht	/
Type van de algemene schakelaar	/
Voedingskabel hoofdbord	niet identificeerbaar
Nominale spanning	230V - AC
Nominale stroomsterkte van de bescherming (van de aansluiting)	/

### CONTROLE

Conformiteit eendraadschema's en situatieplan Niet OK | Aantal verdeelborden 1 | Aantal stroombanen 13

Beschrijving elektrische borden, zie bijgevoegd plan

De funderingen dateren van	Na 1/10/1981	Hoofd differentieelstroominrichting	schak - 63A - 300mA - type A - test niet mogelijk - geen spanning
Aardverbindingssysteem	Onbepaald	Dispositief differentieel apparaat	ID - 63A - 30mA - type A - test niet mogelijk - geen spanning
Aardingsweerstand ( $\Omega$ )	Niet meetbaar	Bevestiging / Staat / Verslechtering materiaal	OK
Gelijkvormigheid v/d equipotentiaal en de PE	OK	Visuele controle vaste of mobiele materiaal	OK
Aardingscontinuïteit	Besluitende	Bescherming tegen rechtstreekse aanraking	Niet OK
Foutlus controle	Test onmogelijk - geen spanning	Algemene isolatieweerstand ( $M\Omega$ )	1,90
Bescherming tegen onrechtstreekse aanraking	Niet OK	Overeenstemming tussen hoofddifferentieel - aarding	Zonder voorwerp
		Overeenstemming beschermingsinrichtingen - doorsneden	OK

## BESLUIT : NIET CONFORM

Op de datum 21/03/2024, elektrische installatie Quai de l'Industrie 30 (verdieping Glv recht) - 1080 Molenbeek-Saint-Jean is niet conform aan de voorschriften van Boek 1 van het koninklijk besluit van 8 september 2019 tot vaststelling van Boek 1 betreffende de elektrische installaties op laagspanning en op zeer lage spanning. De controle uitgevoerd door Certinergie is gebaseerd op de zichtbare en normaal toegankbare delen van de installatie. De werken, nodig om de tijdens het controlebezoek vastgestelde inbreuken te doen verdwijnen, moeten zonder vertraging worden uitgevoerd en alle gepaste maatregelen worden genomen opdat, indien de installatie in dienst blijft, deze inbreuken geen gevaar vormen voor de personen of goederen. Een nieuw controlebezoek moet door hetzelfde organisme worden uitgevoerd om de verdwijning van de inbreuken na te gaan uiterlijk vóór 21/03/2025.

Handtekening agent

## Controle verslag van elektrische installaties op laagspanning en op zeer lage spanning

ORIGINEEL EXEMPLAAR

REF. 66/2024/59491/01:1

### LIJST VAN DE INBREUKEN

- De voedingsspanning is niet duidelijk aangeduid op elk schakel- en verdeelbord - 3.1.3.3.a
- Verlichtingspunten die wachten op de definitieve armatuur zijn op het moment van de conformiteitscontrole niet voorzien van lamphouders. - 4.2.4.3.a
- De eendraadschema's en de situatieplannen zijn niet conform. - 3.1.2.;6.4.6.;6.5.7.;9.1.2.
- De beschermingsindex tegen rechtstreekse aanraking van de verlichting, stopcontacten en/of schakelaars is niet voldoende - plaats afscherming, dekseltjes, kapjes.
- Er is geen overeenstemming tussen de markeringen op het spanningsbord met die van de elektrische schema's. - 3.1.2.;6.4.6.;6.5.7.;9.1.2.

### OPMERKINGEN

- We kunnen niet uitsluiten dat er bij het voorleggen van de schema's nog andere inbreuken zijn.
- De werkzaamheden aan de elektrische installatie zijn vóór 1 juni 2023 begonnen.
- De aarding kan niet worden gemeten, en zal gecontroleerd tijdens de volgende inspectie.
- De woning was bemeubeld en de plannen zijn niet getoond, het kan dus zijn dat niet alles geverifieerd is.
- Buiten een vernieuwing van de elektrische installatie, zullen de afwijkingen niet meer van toepassing zijn.
- De plannen en schema's zijn aan te passen in functie van de aanpassingen om de installatie conform te maken.
- Op de eendraadschema's/situatieplannen moeten de coördinaten van de uitvoerder en de eigenaar. Deze laatste moeten beiden de plannen tekenen en dateren.
- Bij gebrek aan spanning op de elektrische installatie konden niet alle testen worden uitgevoerd.
- De wasmachine is niet aanwezig. Op het moment van plaatsing moet worden gecontroleerd of het niet in volume 2 staat.

### Herinnering aan de wettelijke voorschriften :

- De eigenaar, de beheerder of de uitbater van de elektrische installatie is ertoe gehouden:
  - voor het onderhoud ervan of voor het laten uitvoeren van dit onderhoud;
  - de nodige maatregelen te nemen zodat de voorschriften van Boek 1 van het koninklijk besluit van 8 september 2019 tot vaststelling van Boek 1 betreffende de elektrische installaties op laagspanning en op zeer lage spanning, Boek 2 betreffende de elektrische installaties op hoogspanning en Boek 3 betreffende de installaties voor transmissie en distributie van elektrische energie te allen tijde worden nageleefd;
  - de documenten van de elektrische installatie in een dossier te bewaren, ter beschikking het te houden van iedere persoon die het mag raadplegen en een kopie van dit dossier ter beschikking van elke eventuele huurder te stellen;
  - het dossier van de elektrische installatie aan de nieuwe eigenaar, beheerder of uitbater over te maken;
  - onmiddellijk de met het toezicht belaste ambtenaar van de Federale Overheidsdienst die Energie onder zijn bevoegdheid heeft in kennis te stellen van elk ongeval waarvan personen het slachtoffer zijn en dat rechtstreeks of onrechtstreeks te wijten is aan de aanwezigheid van elektrische installaties;
  - de verplichting in het dossier elke niet-belangrijke wijziging of uitbreiding aan de elektrische installatie te vermelden;
  - een gelijkvormigheidscontrole vóór de ingebruikname op elke belangrijke wijziging of uitbreiding aan de elektrische installatie door een erkend organisme te laten uitvoeren.
  - de verplichting, wanneer er inbreuken zijn vastgesteld tijdens het controlebezoek, een nieuw controlebezoek te doen verrichten door hetzelfde erkend organisme om na te gaan of na afloop van de termijn van één jaar de inbreuken verdwenen zijn. Indien tijdens dat tweede bezoek wordt vastgesteld dat er nog inbreuken overblijven, moet het erkend organisme een kopie van het verslag van het controlebezoek sturen naar de Algemene Directie Energie die belast is met het hoog toezicht op de huishoudelijke elektrische installaties.

**Controle verslag van elektrische installaties op laagspanning en op zeer lage spanning**

**ORIGINEEL EXEMPLAAR**

**REF. 66/2024/59491/01:1**

**BIJLAGEN**

**Eendraadschema(s) van de installatie**

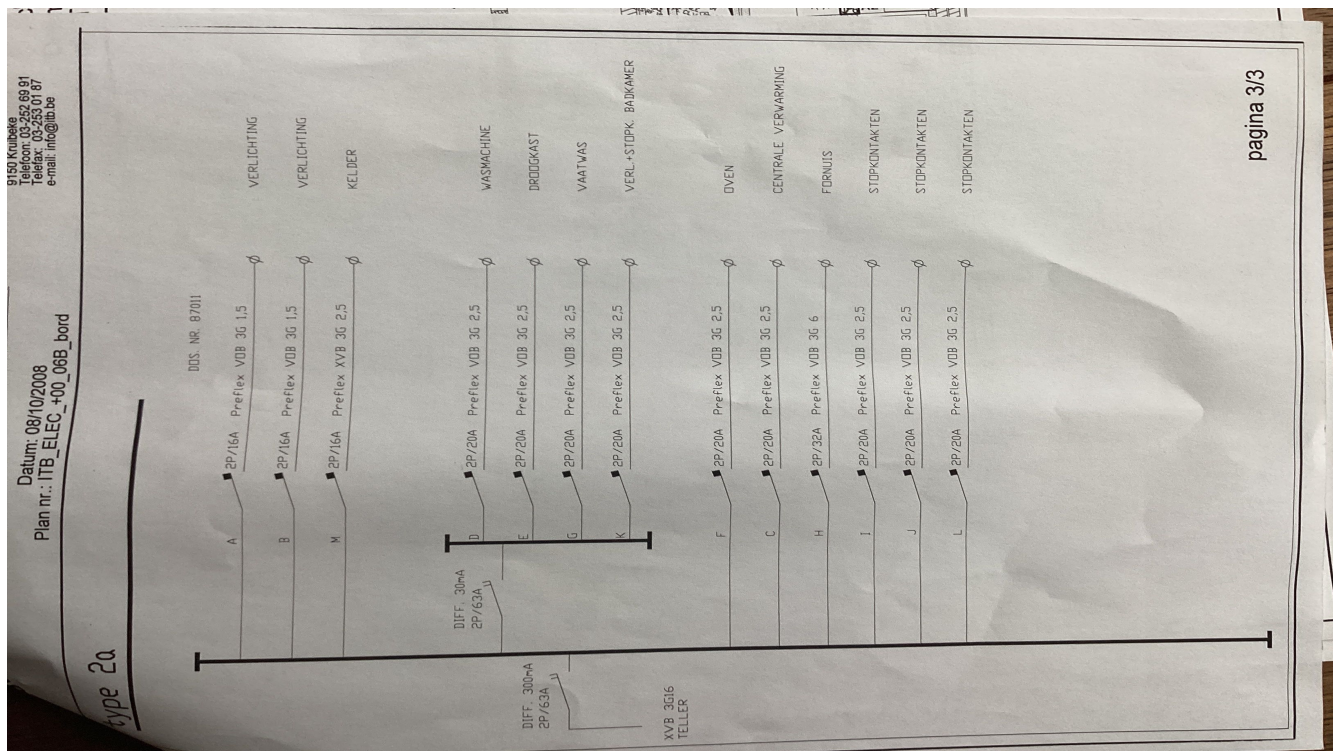

**Situatieplannen van de installatie**

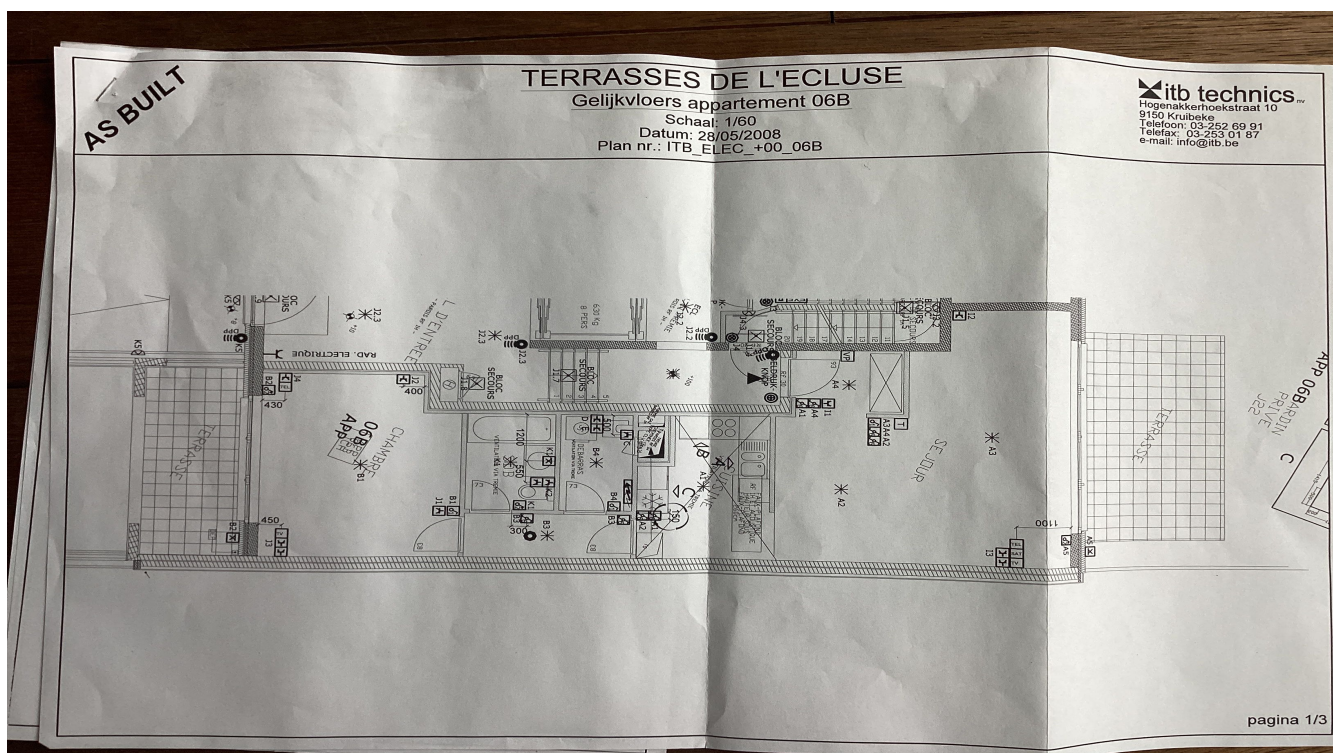

## Controle verslag van elektrische installaties op laagspanning en op zeer lage spanning

ORIGINEEL EXEMPLAAR

REF. 66/2024/59491/01:1

› BIJLAGEN

Andere

