

## DE INSTALLATIE IS NIET CONFORM

**Datum(s) van controle:** 16/01/2024 **Uitgiftedatum verslag:** 16/01/2024  
**Verslagnummer:** 0862-240116-07

### Identificatie van het erkend organisme en de agent-bezoeker:

Naam: Normec BTV  
Adres: Roderveldlaan 2, 2600 Berchem  
T: 016 63 47 45 E: vlaamsbrabant-btv@normecgroup.com Ondernemingsnummer: 0406.486.616  
De agent-bezoeker: nummer 0862

### Identificatie van derden:

Opdrachtgever: INTERTOPO  
Adres: HALENSEBAAN 68 B, 3290 DIEST  
Naam eigenaar, uitbater of beheerder: |  
Adres: |  
Verantwoordelijke voor de uitvoering van het werk: Onbekend  
Adres: ,  
BTW-nummer:

### Identificatie van de elektrische installatie:

Naam:  
Adres: PARK TER HEIDE 92, 3271 AVERBODE  
EAN- code: 541448820061458060  
Nummer teller: 1SAG1100348052  
Index 1.8.1: 143 kWh  
Index 1.8.2: 150 kWh  
Index 2.8.1: 0 kWh  
Index 2.8.2: 0 kWh  
Private hoogspanningscabine: Nee  
Type installatie: Wooneenheid

### Gegevens van de controle:

Type controle volgens Boek 1 - KB 08/09/2019: Controlebezoek verkoop oude installatie (8.4.2)  
Datum uitvoering van de installatie: Vóór 01/10/1981, Vanaf 01/10/1981 tot 01/06/2020, Vanaf 01/06/2020

VMA - 64.02



Elektrische installaties op lage en zeer lage spanning  
(Boek 1 - KB 08/09/2019)

### Maatschappelijke zetel / Siège social:

Roderveldlaan 2  
2600 Berchem

Ondernemingsnummer / Numéro d'entreprise: 0406.486.616

RPR Antwerpen / RPM Anvers  
normecbtv.com

Elektrische installaties op lage en zeer lage spanning (Boek 1 - KB 08/09/2019)

Algemene Directie Energie

**Informatie inhoud controle:** Geen

Afwijking(en) deel 8 Boek 1 - KB 08/09/2019: toegepast

Ander(e) wettelijk(e) kader(s): n.v.t.

---

VMA - 64.02



Elektrische installaties op lage en zeer lage spanning  
(Boek 1 - KB 08/09/2019)

**Maatschappelijke zetel / Siège social:**

Roderveldlaan 2  
2600 Berchem

Ondernemingsnummer / Numéro d'entreprise: 0406.486.616

RPR Antwerpen / RPM Anvers

normecbtv.com

### Gegevens van de elektrische installatie:

Spanning en aard van de stroom: Mono 230V

Voedingsleiding hoofdbord: Type: EXVB - Doorsnede: 4 x 10 mm<sup>2</sup>

Type aardelektrode: Onbekend

Aantal borden: 2

Nominale waarde bescherming aansluiting: 40A

Type algemene schakelaar: 4P 40A/300mA

Type aardverbindingssysteem: TT

Aantal stroombanen: 7+2 (reserve inbegrepen)

### BESCHRIJVING:

#### HOOFDBORD:

KRING A : 2P. AUTOMAAT C25A

KRING B tem. D : 2P. AUTOMAAT C20A

KRING E tem. G : 2P. AUTOMAAT C16A

Geplaatste differentieelstroominrichtingen: 4P 40 A 300 mA type A,  
beschermde stroombanen: hoofddifferentieelstroominrichting  
aantal: 1

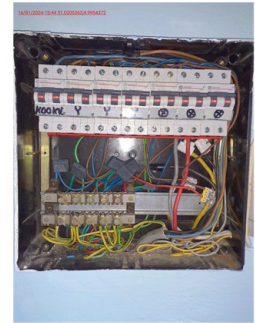

#### BORD 2 CV:

2x 1P. AUTOMAAT 20A

2x 1P. AUTOMAAT 16A

Ref. verslag gelijkvormigheidscontrole: n.v.t.

Plaatsaanduiding ondergrondse leidingen: n.v.t.

---

### Resultaten van de controle:

#### Metingen en beproevingen:

Spreadingsweerstand van de aardverbinding: 100,1 Ohm Waarde van de algemene isolatieweerstand: 19,25 MOhm

Test van de differentieelstroominrichtingen via testknop: OK

Test van differentieelstroominrichtingen via opwekken foutlus: OK

Continuïteit van de beschermingsgeleiders: OK

VMA - 64.02



Elektrische installaties op lage en zeer lage spanning  
(Boek 1 - KB 08/09/2019)

**Maatschappelijke zetel / Siège social:**

Roderveldlaan 2

2600 Berchem

Ondernemingsnummer / Numéro d'entreprise: 0406.486.616

RPR Antwerpen / RPM Anvers

normecbtv.com

**Vastgestelde inbreuken:**

- 1 Het ééndraadsschema ontbreekt (Boek 1: 3.1.2.1).
- 2 De situatieplannen ontbreken (Boek 1: 3.1.2.1).
- 3 De waarde van de spreidingsweerstand van de aardverbinding is te hoog (Boek 1: 5.4.2).
- 4 De contactdozen zijn niet van het kinderveilig type (Boek 1: 4.2.2.3/5.3.5.2).
- 5 Bepaalde contactdozen zijn beschadigd (Boek 1: 1.4.1.3).
- 6 De sectie van de interne bekabeling van het elektrisch bord is niet aangepast aan de te verwachten stroom (Boek 1: 4.4.1.1/4.4.1.2).
- 7 Er zijn doorverbindingen gemaakt met lusterklemmen; er kon niet aangetoond worden dat deze klemmen geschikt zijn voor de aanwezige spanning, stroom en draadsectie en dat ze "CE" zijn. (Boek 1: 1.4.2.1.)
- 8 Het bord heeft niet de minimale beschermingsgraad IPXX-B in een gewone ruimte (Boek 1: 4.2.2.3).  
hoofddifferentieelstroominrichting.
- 9 Contactdozen met randaarding zijn niet toegelaten in huishoudelijke installaties en in niet huishoudelijke installaties zonder BA4/BA5 personeel (Boek 1: 5.3.5.2).
- 10 Het gebruik van geleiders van het type VOB, zonder bijkomende afscherming is niet toegestaan (Boek 1: 5.2.9.6). Kelder.
- 11 Er is geen ondergeschikte differentieelstroominrichting van maximum 30 mA geplaatst voor de beveiliging van de ruimte(n) die een badkuip en/of douche bevatten (Boek 1: 4.2.4.3).
- 12 De contactdoos bezit geen aardcontact én deze contactdoos is niet beveiligd door een differentieel van maximum 30mA (oude huishoudelijke installatie) (Boek 1: 8.2.1).

**Opmerkingen:**

- 1 Dit verslag kan gebruikt worden voor de verkoop van de woning.
- 2 Het is mogelijk dat na het voorleggen van de schema's en/of beschrijving van de kringen er bij een volgende keuring bijkomende inbreuken kunnen opgemerkt worden.
- 3 Door gevolg te geven aan de hoger vermelde inbreuken, is het mogelijk dat er bij een volgend onderzoek bijkomende inbreuken aan het licht komen.

**Besluit van de controle:**

**4. De elektrische installatie voldoet niet aan de voorschriften van Boek 1 van het koninklijk besluit van 8 september 2019 tot vaststelling van Boek 1 betreffende de elektrische installaties op laagspanning en op zeer lage spanning, Boek 2 betreffende de elektrische installaties op hoogspanning en Boek 3 betreffende de installaties voor transmissie en distributie van elektrische energie. De koper moet een nieuw controlebezoek, om het in orde brengen van de installatie na te gaan, binnen een termijn van 18 maanden te rekenen vanaf de dag van de verkoopakte laten uitvoeren. De koper mag vrij het erkend organisme voor dit nieuwe controlebezoek kiezen.**

**Tijdstip van afwerking:**

agent-bezoeker 0862 i.o. van de technisch directeur

17/01/24 8:21

De technisch directeur, ir. Bart van Rossum



VMA - 64.02

Elektrische installaties op lage en zeer lage spanning  
(Boek 1 - KB 08/09/2019)

**Maatschappelijke zetel / Siège social:**

Roderveldlaan 2  
2600 Berchem

Ondernemingsnummer / Numéro d'entreprise: 0406.486.616

RPR Antwerpen / RPM Anvers  
normecbtv.com

## 2. In het geval van een controlebezoek van een oude huishoudelijke elektrische installatie van een wooneenheid bij verkoop:

### De verkoper is ertoe gehouden:

- a) het verslag van het controlebezoek te bewaren in het dossier van de elektrische installatie;
- b) het dossier van de installatie aan de koper bij eigendomsoverdracht te overhandigen;

### De koper is ertoe gehouden:

- a) zijn identiteit en de datum van de verkoopakte mee te delen aan het erkend organisme dat het controlebezoek heeft uitgevoerd;
- b) de werken, nodig om de tijdens het nieuwe controlebezoek vastgestelde inbreuken te doen verdwijnen, uit te voeren. Ze worden zonder vertraging uitgevoerd en alle gepaste maatregelen worden genomen opdat, indien de installatie in dienst blijft, deze inbreuken geen gevaar vormen voor de personen of goederen. Indien tijdens het aanvullende controlebezoek wordt vastgesteld dat er nog inbreuken overblijven of indien geen gevolg wordt gegeven aan het in orde brengen van de installatie, wordt de Federale Overheidsdienst die Energie onder zijn bevoegdheid heeft, binnen een termijn van één jaar door het erkend organisme ingelicht.

De verkoper en de koper zijn ertoe gehouden, onmiddellijk de met het toezicht belaste ambtenaar van de Federale Overheidsdienst die Energie onder zijn bevoegdheid heeft in kennis te stellen van elk ongeval waarvan personen het slachtoffer zijn en dat rechtstreeks of onrechtstreeks te wijten is aan de aanwezigheid van elektrische installaties.

In het kader van de wettelijke opdrachten van de erkende organismen, wordt een kopie van dit verslag tijdens een periode van 5 jaar door het erkend organisme bijgehouden. Deze kopie wordt ter beschikking gesteld van elke persoon die wettelijk wordt toegelaten om het te raadplegen. Voor bijkomende informatie over de reglementaire voorschriften of klachten, is de Algemene Directie Energie van de Federale Overheidsdienst Economie, KMO, Middenstand en Energie (<https://www.economie.fgov.be>) bevoegd voor de erkende organismen.

