

Nr 11531

**Rapport d'inspection - Installation électrique domestique BT / TBT existante**

N° de rapport : 51/A.0329/007

Concerne :  contrôle dans le cadre d'une vente  contrôle périodique

Type d'habitation :  maison  appartement  autres : .....

Demandeur : V. B. H. G. L. O. O. F.

Personne sur place : M. VANHOECKEN code EAN de l'installation : N. C.

Adresse de la visite : Rue Georges Surjon, 45 7120 Velletri/B 132 BBRU

Date de visite : 28/03/18 Date d'émission : 28/03/18 Références client : .....

Référentiel réglementaire : RGIE art.  271  276 bis et dérogations  271 bis  278

Référentiel procédure SOCOTEC BELGIUM asbl : CHECK-LIST-INS-E-11

**Description de l'installation visitée :**

Tension d'utilisation :  .....

3N400 V  3x230V  2x230V  1N400V

Protection générale du branchement : 30 A

Nombre de tableaux : 1 nombre de circuits terminaux : 19

**Contrôles par examen visuel, tests et mesures :**

Description	En ordre	Pas en ordre	n.a. ou dérog.
Correspondances des schémas à l'installation	XXXXXXXXXX	/	/
Etat du matériel électrique installé			
Mesures de protection contre les contacts directs			
Mesures de protection contre les contacts indirects et fonctionnement des dispositifs à courant différentiel résiduel par leur propre bouton de test			
Note : différentiel <input type="checkbox"/> plombé <input checked="" type="checkbox"/> non plombable <input type="checkbox"/> à nouveau plombé			
Boucles de défaut & raccordement adéquat des différentiels			
Continuité des connexions équipotentielles principales, secondaires et de la continuité du conducteur de protection jusqu'aux appareils			
Matériel électrique fixe ou à poste fixe			
Matériel électrique mobile branché au moment du contrôle			
Les sections des circuits répondent à l'A.M. du 27/7/1981 & dérogations			
Résistance d'isolement générale par rapport à la terre : <u>20</u> MΩ			
Résistance de dispersion de la prise de terre : <u>3,2</u> Ω			

**Identification des appareils de mesure :** reprise dans le dossier équipement individuel de l'agent SOCOTEC BELGIUM asbl.

**Manquements / Notes :**

NB ANT

JANNAKS

**Conclusion :**

- L'installation électrique est conforme aux prescriptions du R.G.I.E. Le prochain contrôle périodique est à effectuer dans le délai prescrit par la réglementation en vigueur.
- L'installation électrique n'est pas conforme aux prescriptions du R.G.I.E. Une visite complémentaire est à exécuter par le même organisme après mise en conformité  au terme de 18 mois après signature de l'acte de vente.
- Les résultats du contrôle ne permettent pas d'émettre de conclusion. Un examen complémentaire est à exécuter par le même organisme en vue de compléter le dossier.

Nom et visa de l'inspecteur :  
Pour SOCOTEC BELGIUM ASBL,

Nom et visa du demandeur pour réception :

 GODART  
Gregory



SOCOTEC

## ANNEXES À LA CONCLUSION DU RAPPORT :

- Lorsque l'installation a été jugée conforme, des mesures adéquates ont été prises par l'Organisme agréé pour que les bornes d'entrée du / des dispositif(s) de protection à courant différentiel résiduel placé à l'origine de l'installation électrique soient rendues inaccessibles par scellage.  
De plus, le ou les schémas unifilaires et de position ont à nouveau été visés par l'Organisme Agréé.
- Lorsque l'installation électrique a été jugée non-conforme, les travaux nécessaires pour faire disparaître les infractions constatées pendant la visite de contrôle doivent être exécutés sans retard et toutes mesures adéquates doivent être prises pour qu'en cas de maintien en service des installations, les infractions ne constituent pas un danger pour les personnes et les biens.

## DEVOIRS DU PROPRIETAIRE OU LOCATAIRE DANS LES INSTALLATIONS SOUMISES AU RGPT

- En vertu de l'article 14 de l'A.R. du 3 mai 1999, le présent document devra être porté à la connaissance du comité pour la prévention et la protection au travail, s'il existe au sein de votre entreprise, lors de la prochaine réunion.

## SELON L'A.M. DU 06-10-1981, DANS LES INSTALLATIONS DOMESTIQUES :

- Le procès-verbal de conformité ou de visite doit être conservé dans le dossier électrique de l'installation.
- Chaque modification apportée à l'installation doit être mentionnée dans le dossier électrique.
- Tout accident survenu aux personnes et dû directement ou indirectement à la présence d'installations électriques doit être communiqué immédiatement à la direction "Energie Electrique" du Service Public Fédéral concerné.
- Lorsque des infractions ont été constatées lors de la visite de contrôle, il y a lieu de nous reconvoquer afin de faire effectuer une nouvelle visite de contrôle dans le délai de un an, afin de vérifier la levée des infractions. Dans le cas où, lors de cette seconde visite, des infractions subsistent, nous devons envoyer une copie du procès-verbal de visite de contrôle à la Direction générale de l'Energie préposée à la haute surveillance des installations électriques domestiques.

Nous insistons sur le fait que selon l'art. 273 du RGIE, cette visite doit être réalisée par le même organisme de contrôle.

## INFORMATIONS GÉNÉRALES

- Les résultats s'appliquent uniquement aux travaux spécialisés dans la demande. La reproduction de ce rapport n'est autorisée que sous sa forme intégrale et uniquement avec l'accord écrit de l'organisme et du demandeur.
- L'inspecteur est autorisé à signer ce rapport en l'absence du chef de service et est conscient qu'il engage la responsabilité de l'organisme SOCOTEC BELGIUM asbl.
- La signature de l'inspecteur est uniquement apposée sur le rapport manuscrit. Elle n'apparaît pas sur le rapport dactylographié.
- Le contrôle a porté sur les parties visibles et normalement accessibles de l'installation.
- SOCOTEC BELGIUM asbl possède, conformément aux critères de la norme NBN EN ISO/IEC 17020 (en tant qu'organisme de type A), la compétence pour effectuer les contrôles décrits dans l'annexe au certificat d'accréditation n°200-INSP. Le respect des conditions d'accréditation fait l'objet de surveillances régulières.
- Toutes les informations obtenues lors de nos inspections sont confidentielles.

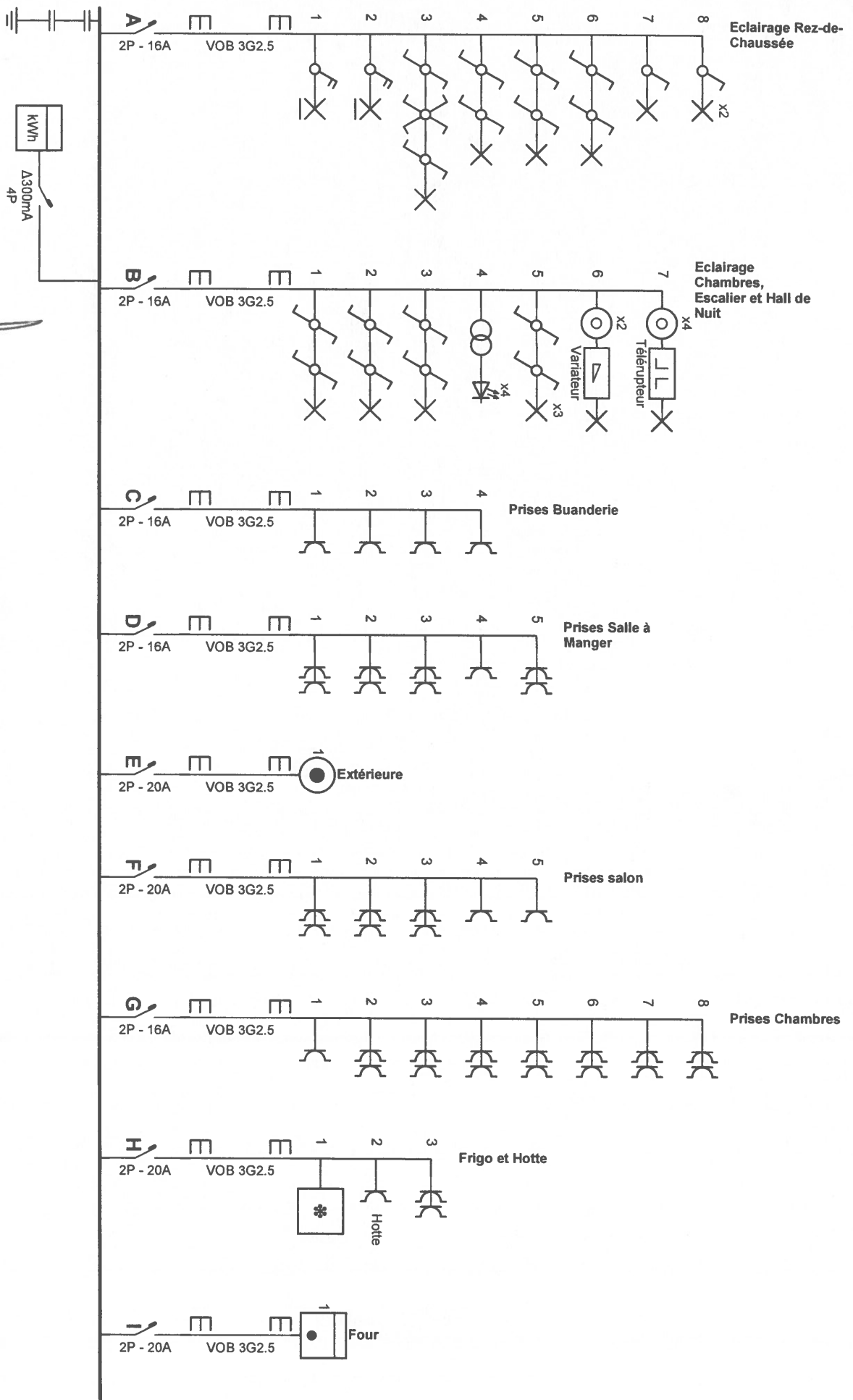

Eclairage Rez-de-Chaussée

Eclairage Chambres, Escalier et Hall de Nuit

Prises Buanderie

Prises Salle à Manger

Extérieure

Prises salon

Prises Chambres

Frigo et Hotte

Four

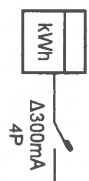

GODART  
Gregory

Adresse de l'installation électrique

HIRSOUX Magda  
Rue Grégoire Junon 45  
7120 Vallerelle-Lez-Brayeux  
Tél.: - GSM: -  
Fax: -  
e-mail: -

Installateur

Tél.: - GSM: -  
Fax: -  
e-mail: -



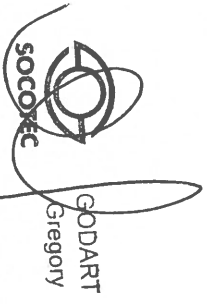
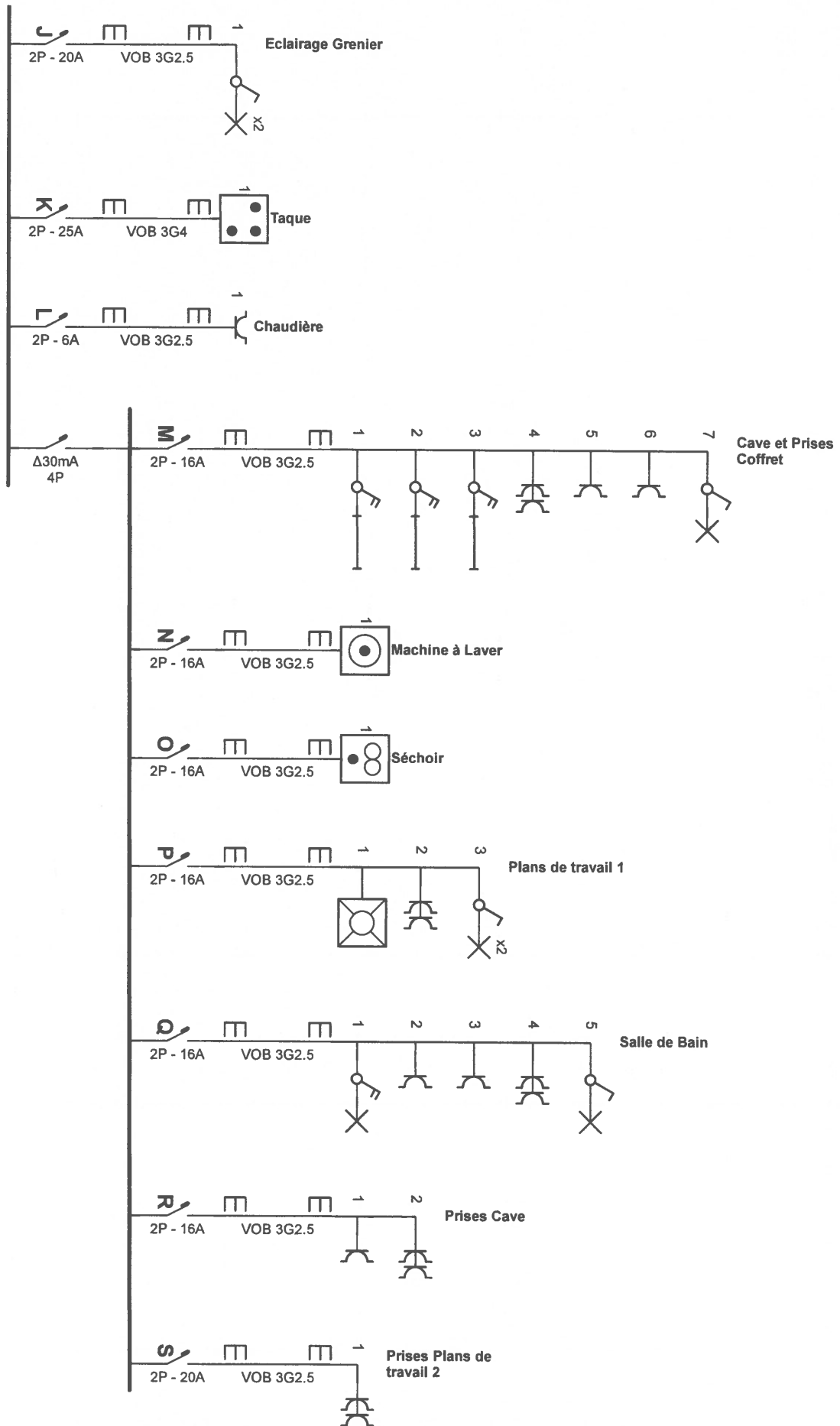

**Adresse de l'installation électrique**

HIRSOUX Magda  
 Rue Grégoire Jurion 45  
 7120 Vellerelle-Lez-Brayeux  
 Tél.: - GSM: -  
 Fax: -  
 e-mail: -

**Installateur**

Tél.: - GSM: -  
 Fax: -  
 e-mail: -

P. 217  
 Schéma unifilaire  
 3 x 230V ~ 50Hz



ՀԱՅԱՍՏԱՆԻ ՀԱՆՐԱՊԵՏՈՒԹՅԱՆ  
ԿՐԹԱԿՈՒՆԵՑՈՒԹՅԱՆ  
ՄԻՆԻՍՏԵՐՈՒԹՅԱՆ

ՀԱՅԱՍՏԱՆԻ ՀԱՆՐԱՊԵՏՈՒԹՅԱՆ  
ԿՐԹԱԿՈՒՆԵՑՈՒԹՅԱՆ  
ՄԻՆԻՍՏԵՐՈՒԹՅԱՆ  
ԿՐԹԱԿՈՒՆԵՑՈՒԹՅԱՆ  
ՄԻՆԻՍՏԵՐՈՒԹՅԱՆ

ՀԱՅԱՍՏԱՆԻ ՀԱՆՐԱՊԵՏՈՒԹՅԱՆ  
ԿՐԹԱԿՈՒՆԵՑՈՒԹՅԱՆ  
ՄԻՆԻՍՏԵՐՈՒԹՅԱՆ

ՀԱՅԱՍՏԱՆԻ ՀԱՆՐԱՊԵՏՈՒԹՅԱՆ  
ԿՐԹԱԿՈՒՆԵՑՈՒԹՅԱՆ  
ՄԻՆԻՍՏԵՐՈՒԹՅԱՆ

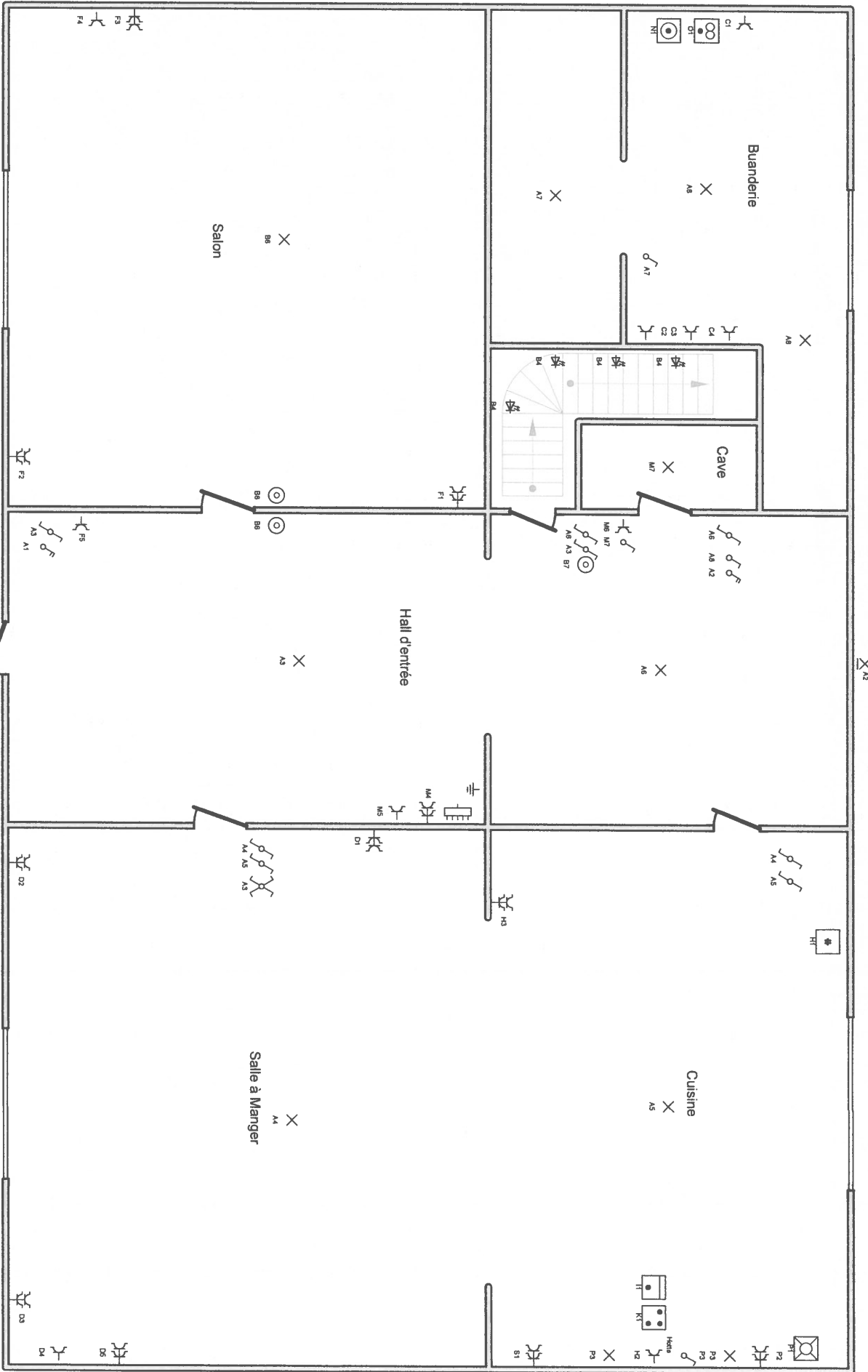

BODART  
Gregory

**Rez-de-Chaussée**

Adresse de l'installation électrique

HIRSOUX Magda  
Rue Grégoire Junon 45  
7120 Vallerelle-Lez-Brayeux  
Tél.: - GSM: -  
Fax: -  
e-mail: -

**Installateur**

Tél.: - GSM: -  
Fax: -  
e-mail: -

P. 3/7  
Schéma de position  
3 x 230V ~ 50Hz



SOCIÉTÉ  
GÉNÉRALE

100 rue de la Harpe  
75001 Paris  
France

01 42 95 35 00  
www.societegenerale.com



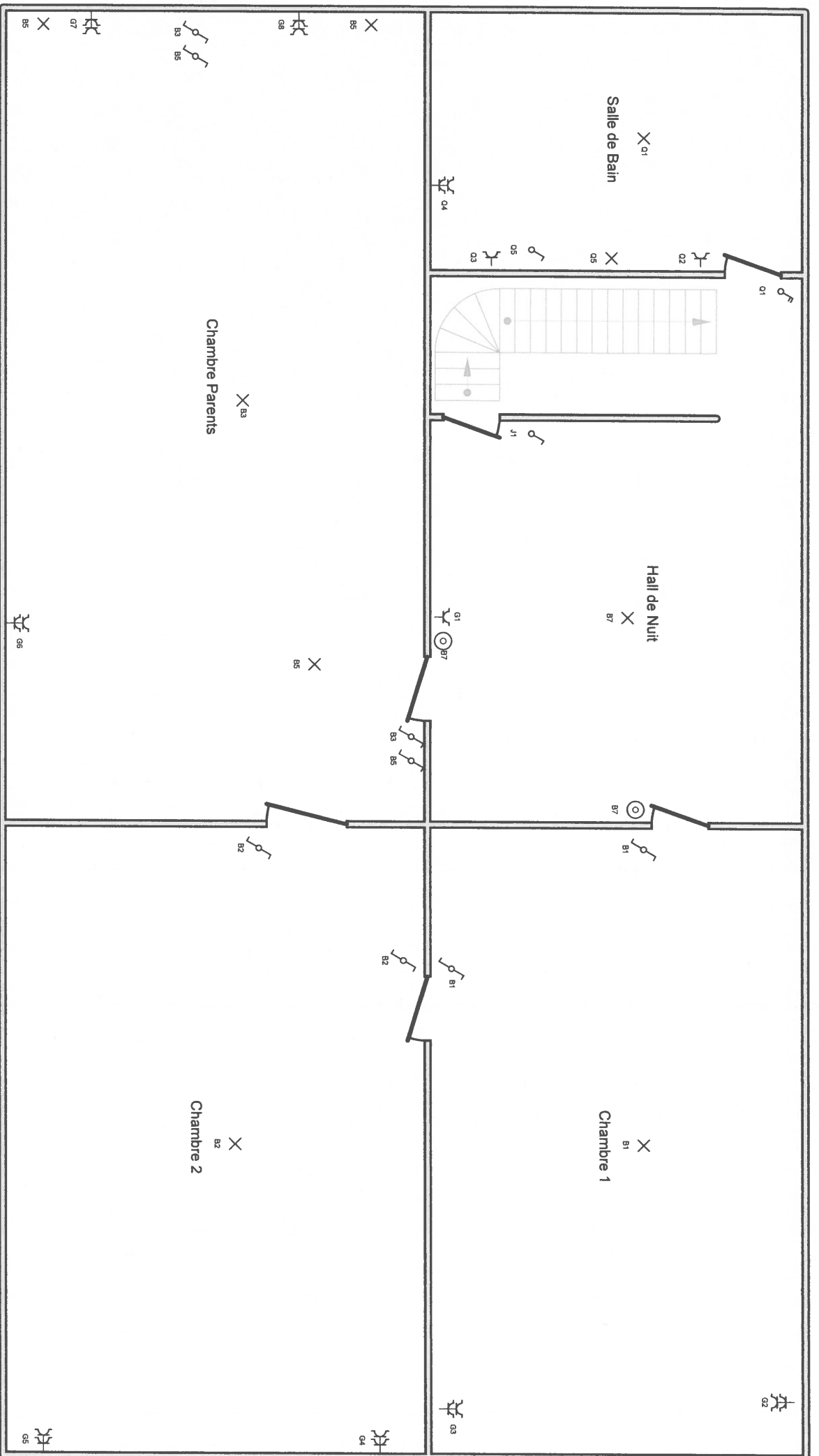

**Etage 1**

**Adresse de l'installation électrique**

HIRSOUX Magda  
 Rue Grégoire Junon 45  
 7120 Vallerelle-Lez-Brayeux  
 Tél.: - GSM: -  
 Fax: -  
 e-mail: -

**Installateur**

Tél.: - GSM: -  
 Fax: -  
 e-mail: -

**P. 4/7**  
**Schéma de position**

3 x 230V ~ 50Hz

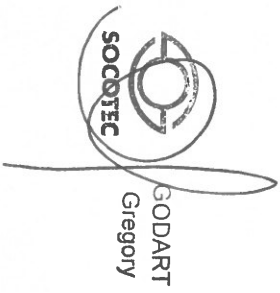



TRACODD  
QADARI

TRACODD  
QADARI

TRACODD  
QADARI

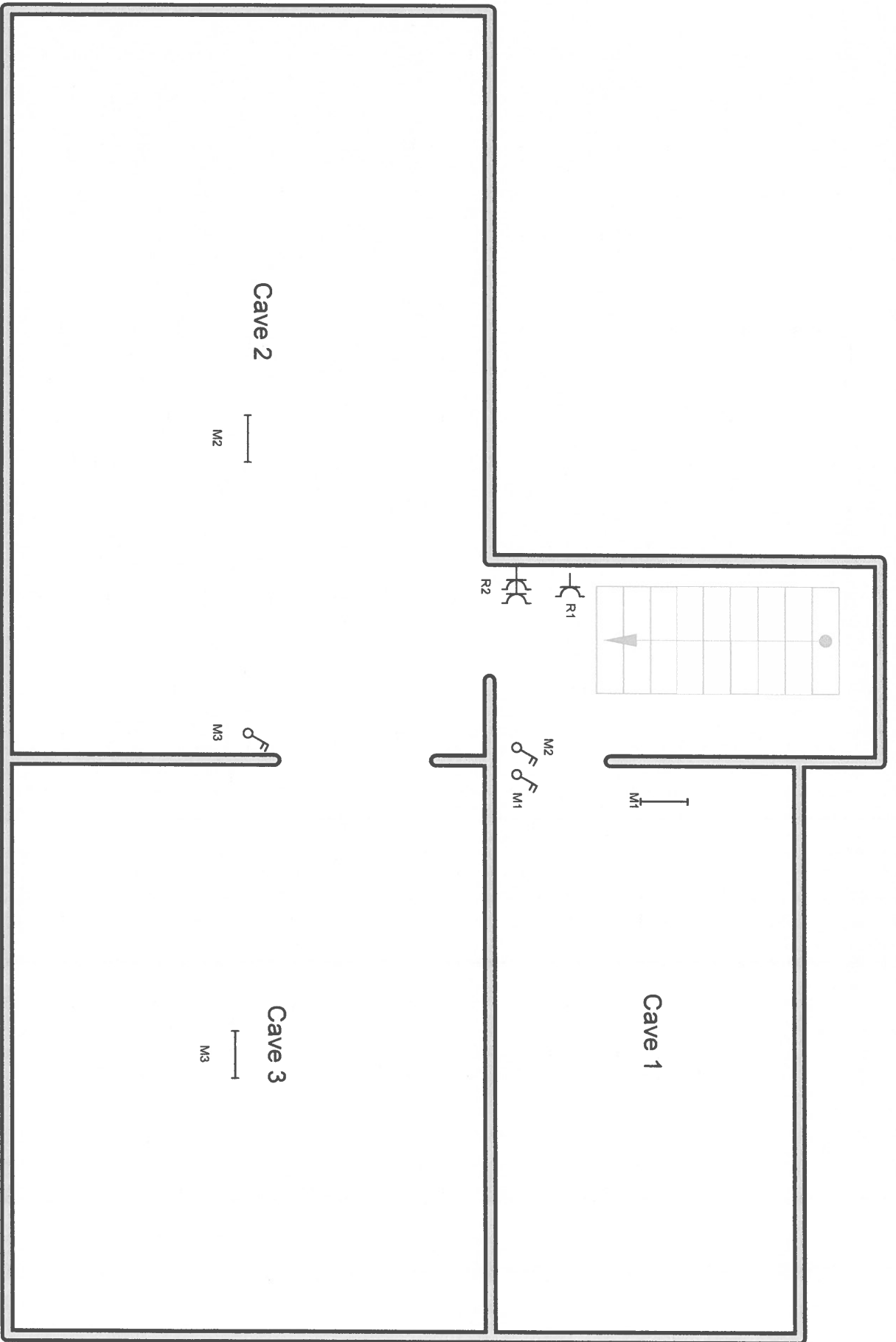

Cave 2



Cave 3



Cave 1

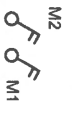

**Cave**

**Adresse de l'installation électrique**

HIRSOUX Magda  
 Rue Grégoire Junon 45  
 7120 Vallerelle-Lez-Brayeux  
 Tél.: - GSM: -  
 Fax: -  
 e-mail: -

**Installateur**

Tél.: - GSM: -  
 Fax: -  
 e-mail: -

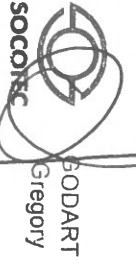

BODART  
 Gregory

**p. 5/7**  
**Schéma de position**

3 x 230V ~ 50Hz



POCOLEC

Годард  
ГОДАРАТ

Имя: \_\_\_\_\_  
Фамилия: \_\_\_\_\_  
Адрес: \_\_\_\_\_  
Почтовый индекс: \_\_\_\_\_  
Город: \_\_\_\_\_

Имя: \_\_\_\_\_  
Фамилия: \_\_\_\_\_  
Адрес: \_\_\_\_\_  
Почтовый индекс: \_\_\_\_\_  
Город: \_\_\_\_\_

Имя: \_\_\_\_\_  
Фамилия: \_\_\_\_\_  
Адрес: \_\_\_\_\_  
Почтовый индекс: \_\_\_\_\_  
Город: \_\_\_\_\_

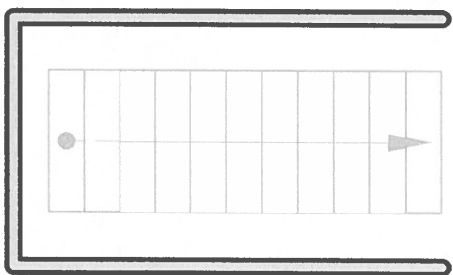

X  
J1

Grenier

X  
J1

**Grenier**

**Adresse de l'installation électrique**

HIRSOUX Magda  
Rue Grégoire Junon 45  
7120 Vellerelle-Lez-Brayeux  
Tél.: - GSM: -  
Fax: -  
e-mail: -

**Installateur**

Tél.: - GSM: -  
Fax: -  
e-mail: -

**p. 6/7**

**Schéma de position**

3 x 230V ~ 50Hz

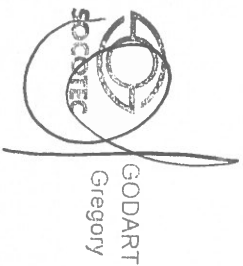



NATIONAL BUREAU OF STANDARDS

Special Report  
NBS Special Report 400-1  
The International System of Units (SI)  
National Bureau of Standards  
Gaithersburg, MD 20899  
1975

UNITED STATES GOVERNMENT PRINTING OFFICE: 1975

U.S. GOVERNMENT PRINTING OFFICE: 1975

- A: Eclairage Rez-de-Chaussée
- B: Eclairage Chambres, Escalier et Hall de Nuit
- C: Prises Buanderie
- D: Prises Salle à Manger
- E: Extérieure
- F: Prises salon
- G: Prises Chambres
- H: Frigo et Hotte
- I: Four
- J: Eclairage Grenier
- K: Taque
- L: Chaudière
- M: Cave et Prises Coffret
- N: Machine à Laver
- O: Séchoir
- P: Plans de travail 1
- Q: Salle de Bain
- R: Prises Cave
- S: Prises Plans de travail 2

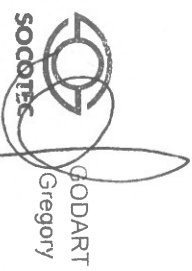

**Adresse de l'installation électrique**

HIRSOUX Magda  
 Rue Grégoire Junon 45  
 7120 Velleraille-Lez-Brayeux  
 Tél.: - GSM: -  
 Fax: -  
 e-mail: -

**Installateur**

Tél.: - GSM: -  
 Fax: -  
 e-mail: -

**p. 7/7**  
**Liste des circuits**

3 x 230V ~ 50Hz



REPUBLIKA SRBIJA  
Ministarstvo  
Poljoprivrede  
i ruralnog razvoja

Uprava za  
zaštitu bilja  
i životinjske  
proizvode  
BEOGRAD  
Bulevar Oslobođenja 154  
11000 Beograd

Beograd, 15. Oktobra 2023. godine

Dr. sc. [Name]  
[Signature]

1. Ime i prezime:

2. Adresa:

3. Broj telefona:

4. Oznaka mesta nastanka:

5. Datum prijave:

6. Vrsta štete:

7. Opis štete:

8. Opis nastanka:

9. Opis posledica:

10. Opis mera zaštite:

11. Opis mera saniranja:

12. Opis mera spremanja:

13. Opis mera zaštite:

14. Opis mera saniranja:

15. Opis mera spremanja:

16. Opis mera zaštite:

17. Opis mera saniranja:

18. Opis mera spremanja: