

GEMEENTE OUD-TURNHOUT

HEERESTRAAT, 60

Gekadastréerd of geweest zijnde Oud-Turnhout, 1ste Afdeling, Sectie D, nummer 404/p.

- LOT 1 : 8 a 29 ca
- LOT 2 : 7 a 85 ca
- LOT 3 : 7 a 85 ca
- LOT 4 : 8 a 04 ca
- LOT 5 : 15 a 08 ca

PROCES-VERBAAL VAN AFPALING

Perceelsgrenzen vast te stellen na het bekomen van de verkavelingsvergunning.

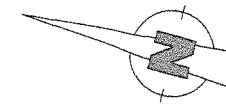

Schaal 1/500

COORDINATEN

Pt.	X(m)	Y(m)
34	1012.06	1000.28
71	1020.35	980.85
74	1021.45	996.42
91	990.65	997.94
94	1017.22	1070.28
123	1085.75	1064.88
129	1089.41	1026.72
130	1090.71	1012.49
209	1010.68	1067.56
311	1043.32	1002.85
312	1026.36	1001.03

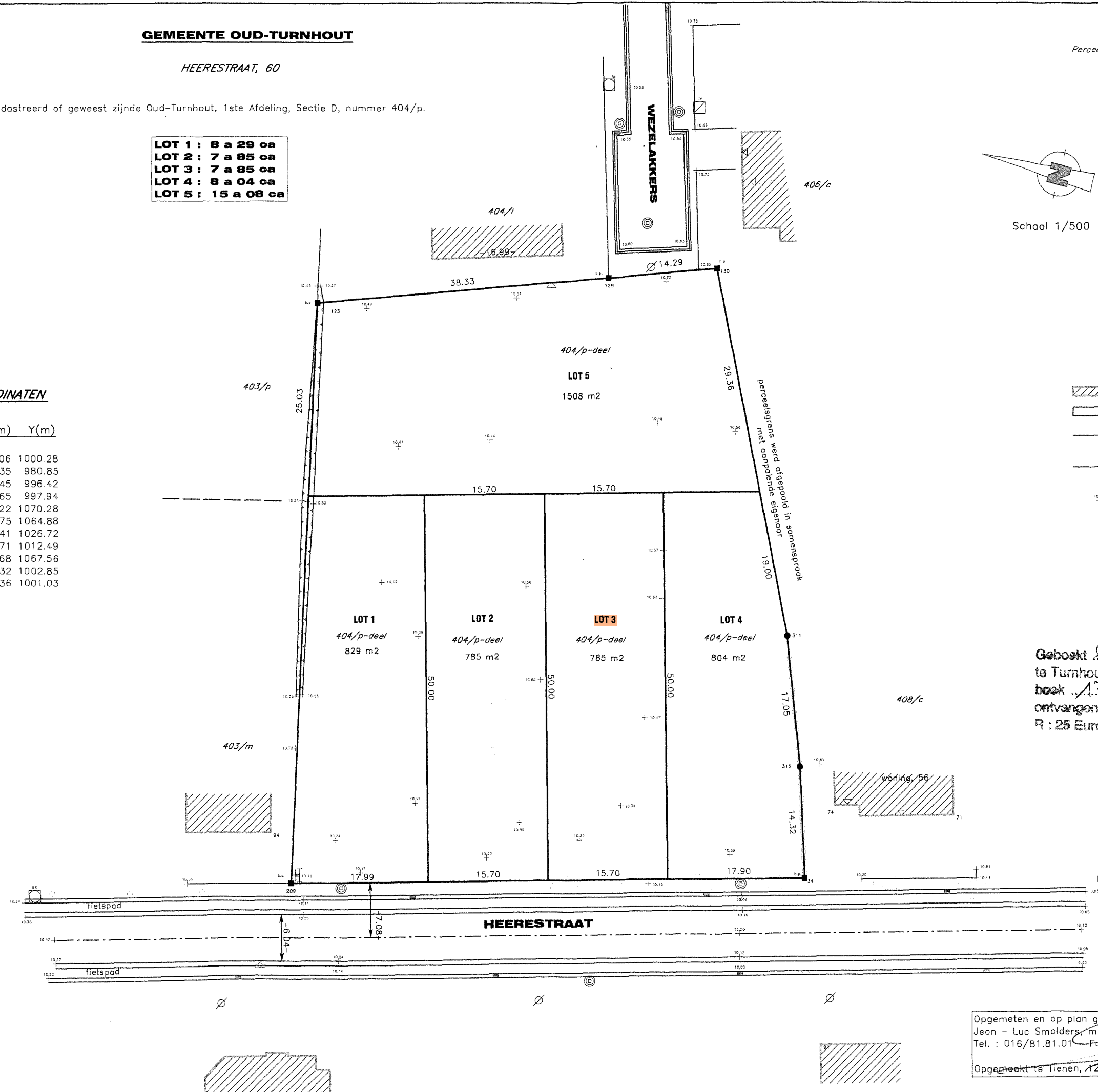

VERKLARING

- Bestaande gebouwen
- Bestaande wegenis
- Bestaande afsluiting
- Bestaande grenspaal
- Nieuwe grenspaal
- Nivelleringspunt
- Inspectieput
- Slikker
- OV.-paal
- Dorpel

Geboekt aan blad zoude verzending
 te Turnhout reg de 21 OKT 2009
 boek 132 folio 36 vak 25
 ontvangen vijftieng euro.
 P : 25 Euro

De Ontvanger.

DE E.A. INSPECTEUR
 A. PEETERS

Opgemeten en op plan gebracht door de ondergetekende Landmeter-expert
 Jean - Luc Smolders, met kantoren te Tienen, Dokter J. Geensstraat 30
 Tel. : 016/81.81.01 Fax : 016/78.82.84

Opgemaakt te Tienen, 12 september 2009.