

Register nr: Zegel nr: 92100
 ADRES INSTALLATIE: August Maximilienstraat 2 delevendep
3300 Aalst
 EIGENAAR (Naam - Voornaam):
 Adres:
 OPDRACHTGEVERT:
 Adres:
 INSTALLATEUR: idem eigenaar
 Adres:
 BTW of IK:



DNB: Teller nr: 34578256 Index: EAN Code:

ONDERZOEK VAN EEN ELEKTRISCHE LAAGSPANNINGSINSTALLATIE GEVOED DOOR HET LS-VERDEELNET

Gebruikte meetoestellen: Aardingsmeter SGS nr: Bosho Isolatiemeter SGS nr: Bosho Continuïteitsmeter SGS nr: A1089
 Netsysteem : TT Technische procedure : (AREI art.86) TEC EE 102
 Controledatum : 16/09/09 (AREI art.87/86) TEC EE 211-212

- Aard van onderzoek : Gelijkvormigheidsonderzoek vóór indienststelling (AREI art.270) (Voorschriften DNB)
 Periodiek controlebezoek (AREI art.271 en 271bis) (ARAB art.262) (Voorschriften DNB)
 Controlebezoek vóór versterking en/of verandering teller (AREI art.276) (Voorschriften DNB)
 Controlebezoek vóór verkoop van wooneenheid (AREI art.276bis) (Voorschriften DNB)
 Gelijkvormigheidsonderzoek vóór indienststelling van fotovoltaïsche installatie (AREI art.270) (Voorschriften DNB-G10/11) (zie keerzijde)

Aard van installatie: bestaande nieuwe uitbreiding - wijziging - voorlopig - werf :
 Type van de - door de installatie bediende - lokalen: wooneenheid (huis, appartement, andere), huishoudelijke werkeenheden, gemeenschappelijke delen van een residentiële eenheid, andere :
 Bouwjaar: fundering voor na 1.10.81 - Elektrische installatie vóór na 1.1.83 - BA4/BAS - ja / nee
 Aansluiting: spanning : 230 V AC/DC ; Bescherming van de aansluiting : bestaande : A - voorzien : GO A A
 Voedingskabel hoofdbord : 2 x 10 mm², type : XUB ; Algemene schakelaar : GO A, type : ADS
 Type van de aardelektrode: lus - baren - pennen - horizontale geleider
 Aantal borden : ; Aantal eindstroombanen : ; Ro = 8,8 Ω ; Ri tot = 200 MΩ

BESCHRIJVING: zie schema's in bijlage

Automatische differentieelstroominrichting (ADSI)		
In (A)	Icc (A)	Δ In (mA)
Kring	Beveiliging	Leiding / Verbruiker

Automatische differentieelstroominrichting (ADSI)		
In (A)	Icc (A)	Δ In (mA)
Kring	Beveiliging	Leiding / Verbruiker

- De geïnstalleerde ADSI's stemmen overeen met de waarde van de spreidingsweerstand van de aardelektrode: goed inbreuk - opmerking
- De geïnstalleerde beschermingsinrichtingen legen overstroom stemmen overeen met de doorsneden van de respectievelijke stroombanen die ze beschermen: goed - inbreuk - opmerking
- Bestaat er een badkamer - wasmachine - wasruimte - afwasmachine - droogkast - boiler - douchekamer: ja - nee
- Plaatsing van ZLVS verlichting: ja - neen
- Plaatsing van elektrische verwarming: ja - neen
- Uitvoering van de elektrische installatie overeenkomstig de schema's: goed - inbreuk - opmerking
- Staat van het elektrisch materiaal: goed - inbreuk - opmerking
- Beschermingsmaatregelen tegen elektrische schokken bij rechtstreekse en onrechtstreekse aanraking: goed - inbreuk - opmerking
- Continuïteit van de equipotentiale verbindingen (hoofd - en bijkomende): goed - inbreuk - opmerking
- Vast of vast opgesteld materieel: goed - inbreuk - opmerking
- Controle van de werking van de ADSI via de eigen testinrichting en via de opwekking van een foutstroom: goed - inbreuk - opmerking

INBREUKEN - OPMERKINGEN :
hoofdbord mee aflootblok draaden dubbel isoleren
GEEN INBREUKEN

PLICHTEN VAN DE EIGENAAR, BEHEERDER OF HUURDER : zie keerzijde

- BESLUIT :** (belangrijke informatie keerzijde).
 Enkel de zichtbare en toegankelijke delen van de installatie zijn gecontroleerd.
 De installatie voldoet aan de voorschriften van het AREI, onder voorbehoud van (zie keerzijde 1). De volgende periodieke controle moet worden uitgevoerd binnen de door van kracht zijnde reglementering voorgeschreven termijn. De algemene ADSI is - ~~was~~ verzegeld. De schema's, eendraads en situatie, zijn nagezien en door de twee - ~~die~~ betrokken personen ondertekend. 18/11/09
 De installatie voldoet niet aan de voorschriften van het AREI. De ADSI was verzegeld (zie keerzijde 2).
 Een aanvullende bezoek moet door hetzelfde organisme worden uitgevoerd voor / /
 Een aanvullende bezoek moet door een erkend keuringsorganisme worden uitgevoerd na een termijn van 18 maand vanaf de dag van verkoopakte.

SGS-588
 Datum: 16/09/09
 Naam - handtekening: C. DESMEDT
 INSP. 588

NAAM - FUNCTIE / BEVOEGHEID:
 Inspecteur gezien op vermelde datum

VISUM VAN DNB:
 DATUM:

Blad LS nr 126408

Dit rapport wordt uitgegeven door SGS Statutory Services Belgium onder beding van haar algemene voorwaarden in uw bezit.

SSB_BLEE10.11N - 25/11/08



Bureau d'architecte
 1000 Brussel
 1000 Brussel
 1000 Brussel

Chantier : BE9300 Augustmarceelstraat, 1 - 2eeds verdiep
 Maître d'ouvrage : DH SUNG
 Architecte :
 Entrepreneur :
 Sous-traitant :

Gecontroleerd door
 SGS-SSB
 Datum 12/11/09
 INSP. 568 C. DESMEDT

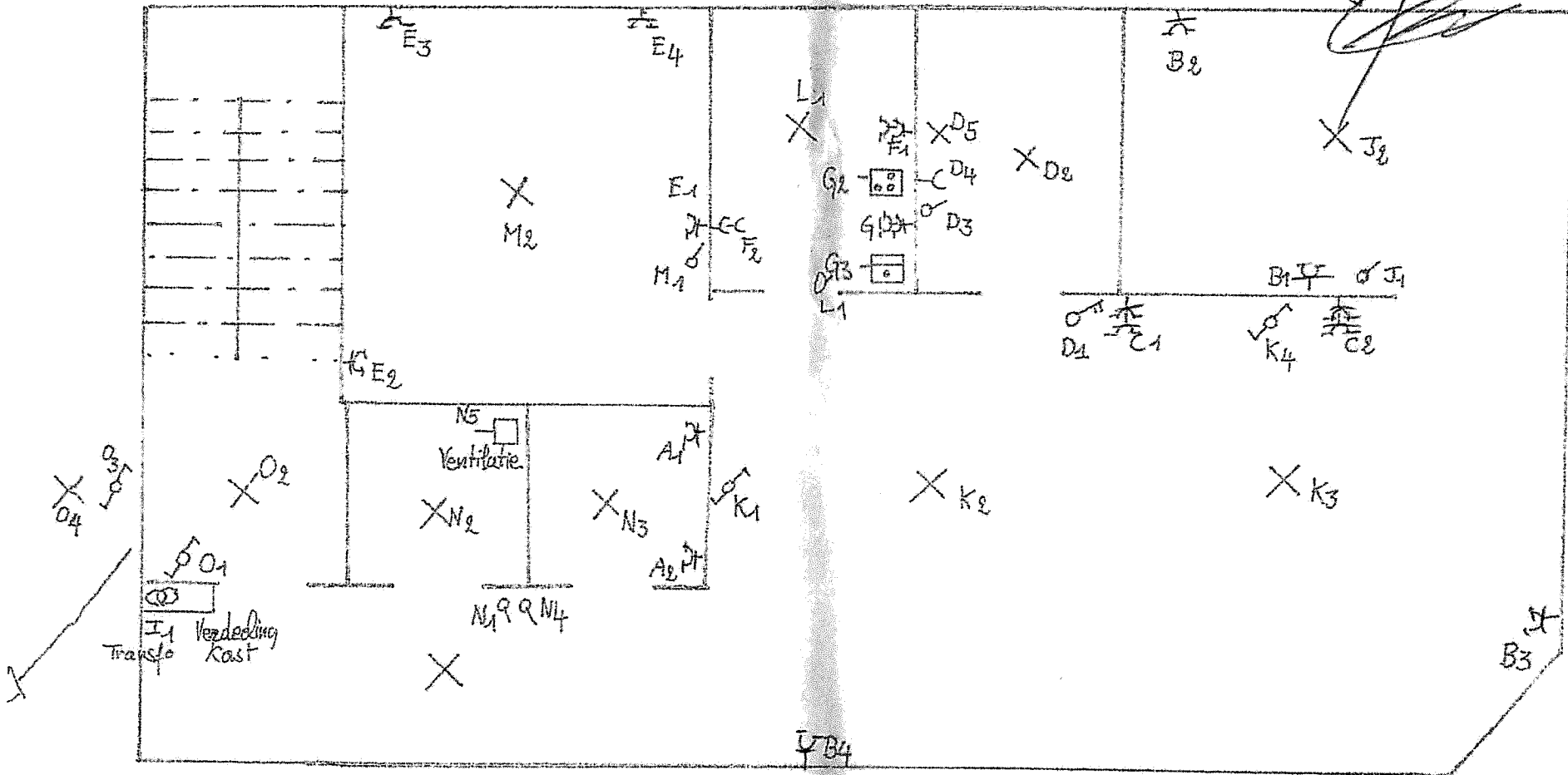

SITUATIE SCHEMA



Bureau d'études
Gestion immobilière
Gestion de sous-traitance
Coordination de chantiers
Projets immobiliers

Chantier : BE9300 Augustmarceelstraat, 1 – KELDER verbonden met 2e de
Maître d'ouvrage : DH SUNG
Architecte :
Entrepreneur :
Sous-traitant :

Gecontroleerd door
SGS-SSB
Datum 18/11/03
INSP. 568 C. DESMEDT

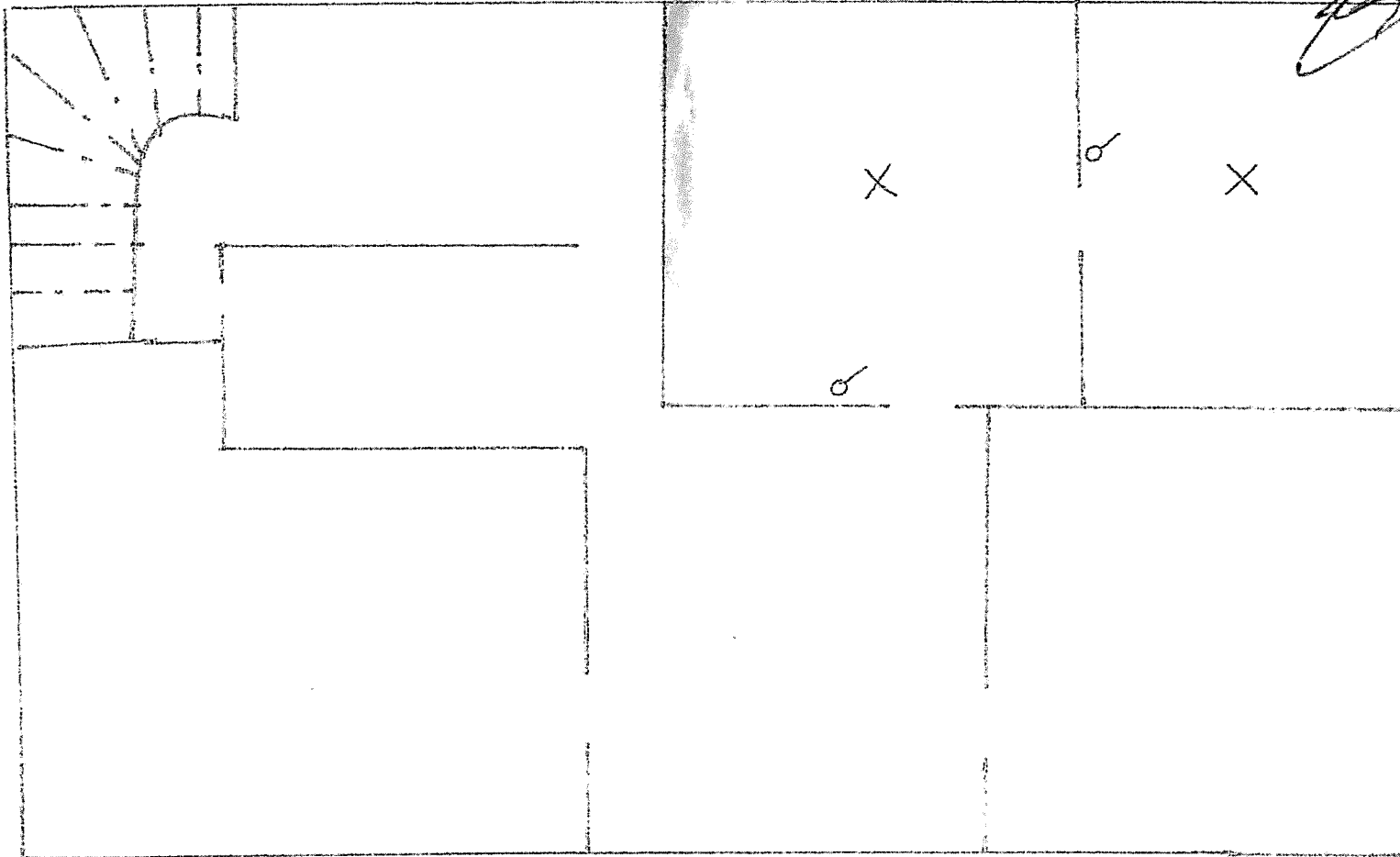

SITUATIE SCHEMA

DESCRIJVING	SYMBOLEN
Aardingsstrip	
Smeltveiligheid met een nominale stroomsterkte van 16A	16 A
Automatische schakelaar	
Schakelaar (algemeen symbool)	
Tweepolige schakelaar	
Dubbel richting schakelaar	
Dubbele aansluiting schakelaar	
Dubbel richting schakelaar à trefte	
Drie richting schakelaar (inverseur)	
Contactdoos zonder contact beschermingsgeleider en kinderbescherming	
Contactdoos met contact voor beschermingsgeleider en met kinderbescherming	
Contactdoos zonder contact met beschermingsgeleider zonder kinderbescherming	
Verlichtingspunt	
Luninaire à fluorescence	
Bloc d'éclairage de sécurité	
Boiler	
Transformator	
Druckknop	
Impulsschakelaar	
Leiding met n geleiders	n
Canalisation encastrée dans les parois	
Canalisation apparente posée sur une paroi	
Kookfornuis	
Wasmachine	
Droogkast	
Vaatwasser	
Koelkast	*
Sonneria	
Electrische oven	
Vast electrohuishoudelijk toestel (algemeen symbool)	
Automatische verliesstroomschakelaar hhh	▲300
Petit disjoncteur calibre de X A.	x A
Coupe-circuit à fusible de calibre de X A.	x A
Verwarmingstoestel met accumulatie	
Verwarmingstoestel met accumulatie avec ventilateur incorporé	
Verwarmingstoestel	

ADRES VAN DE INSTALLATIE
 9300 Aalst
 Augustmarceelsstraat, 1
 2e de Verdieping

EIGENAAR
 Naam: BOO SAANG
 Adres: Vrijheids
 9300 Aalst
 Datum:
 Handtekening:

