

Controle verslag van elektrische installaties op laagspanning en op zeer lage spanning

ORIGINEEL EXEMPLAAR

REF. 154/2024/64260/01:1

DATUM VAN CONTROLE 02/05/2024 AGENT Alexandre Cavillot
ADRES VAN CONTROLE Mail 1/4 (verdieping 7eme etage appart C) - 1083 Ganshoren TYPE CONTROLE Controlebezoek (6.5.)

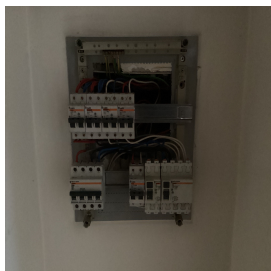

ALGEMENE GEGEVENS

Adres van de installatie	Mail 1/4 (verdieping 7eme etage appart C) - 1083 Ganshoren
Type van lokalen	Wooneenheid (appartement)
Doel van de keuring	Geen keuring
Eigenaar	Geen keuring
Verantwoordelijke voor de werken	Geen keuring
Afwijking van toepassing/toegepast	Huishoudelijke elektrische installaties oud AREI (8.2.2.) - Bestaande gedeelten van huishoudelijke installaties uitgevoerd vanaf 1 juni 2020 (6.5.8.1.)

GEGEVENS VAN DE AANSLUITING

Distributienetbeheerder (DNB)	SIBELGA
EAN code	niet gecommuniceerd
Nummer teller	5518122
Meterstand dag/nacht	82384,7/
Type van de algemene schakelaar	Automaat
Voedingskabel hoofdbord	VOB 6mm ²
Nominale spanning	3x400V + N - AC
Nominale stroomsterkte van de bescherming (van de aansluiting)	20A

CONTROLE

Conformiteit eendraadschema's en situatieplan	Niet OK	Aantal verdeelborden	1	Aantal stroombanen	6
De funderingen dateren van	Vóór 1/10/1981	Hoofd differentieelstroominrichting		schak - 40A - 300mA - type A - test OK	
Aardverbindingssysteem	Gemeenschappelijke aardverbinding	Dispositief differentieel apparaat		ID - 25A - 30mA - type A - test OK	
Aardingsweerstand (Ω)	23	Bevestiging / Staat / Verslechtering materiaal		Niet OK	
Gelijkvormigheid v/d equipotentiaal en de PE	OK	Visuele controle vaste of mobiele materiaal		Niet OK	
Aardingscontinuïteit	Besluitende	Bescherming tegen rechtstreekse aanraking		Niet OK	
Foutlus controle	Voldoende	Algemene isolatieweerstand ($M\Omega$)		69,5	
Bescherming tegen onrechtstreekse aanraking	OK	Overeenstemming tussen hoofddifferentieel - aarding		OK	
		Overeenstemming beschermingsinrichtingen - doorsneden		OK	

BESLUIT : NIET CONFORM

Op de datum 02/05/2024, elektrische installatie Mail 1/4 (verdieping 7eme etage appart C) - 1083 Ganshoren is niet conform aan de voorschriften van Boek 1 van het koninklijk besluit van 8 september 2019 tot vaststelling van Boek 1 betreffende de elektrische installaties op laagspanning en op zeer lage spanning.

De controle uitgevoerd door Certinergie is gebaseerd op de zichtbare en normaal toegankbare delen van de installatie.

De werken, nodig om de tijdens het controlebezoek vastgestelde inbreuken te doen verdwijnen, moeten zonder vertraging worden uitgevoerd en alle gepaste maatregelen worden genomen opdat, indien de installatie in dienst blijft, deze inbreuken geen gevaar vormen voor de personen of goederen.

Een nieuw controlebezoek moet door hetzelfde organisme worden uitgevoerd om de verdwijning van de inbreuken na te gaan uiterlijk vóór 02/05/2025.

Handtekening agent



Controle verslag van elektrische installaties op laagspanning en op zeer lage spanning

ORIGINEEL EXEMPLAAR

REF. 154/2024/64260/01:1

LIJST VAN DE INBREUKEN

- Schakelaar(s) / stopcontact(en) en aftakingsdozen zijn niet conform bevestigd. - 1.4.
- De voedingsspanning is niet duidelijk aangeduid op elk schakel- en verdeelbord - 3.1.3.3.a
- Er ontbreken afdekplaatjes in het het elektrisch bord. - 4.2.2.1.;4.2.2.3.
- Er is elektrisch materiaal aanwezig in één / meerdere verboden volume(s) van de badkamer/douche. - 7.1.5.3.
- De eendraadschema's en/of situatieplannen zijn niet aanwezig. - 3.1.2.;6.4.6.;6.5.7.;9.1.2.

OPMERKINGEN

- Niemand aanwezig tijdens controle.
- De woning was bemeubeld en de plannen zijn niet getoond, het kan dus zijn dat niet alles geverifieerd is.

Herinnering aan de wettelijke voorschriften :

1. De eigenaar, de beheerder of de uitbater van de elektrische installatie is ertoe gehouden:
 - a) voor het onderhoud ervan of voor het laten uitvoeren van dit onderhoud;
 - b) de nodige maatregelen te nemen zodat de voorschriften van Boek 1 van het koninklijk besluit van 8 september 2019 tot vaststelling van Boek 1 betreffende de elektrische installaties op laagspanning en op zeer lage spanning, Boek 2 betreffende de elektrische installaties op hoogspanning en Boek 3 betreffende de installaties voor transmissie en distributie van elektrische energie te allen tijde worden nageleefd;
 - c) de documenten van de elektrische installatie in een dossier te bewaren, ter beschikking het te houden van iedere persoon die het mag raadplegen en een kopie van dit dossier ter beschikking van elke eventuele huurder te stellen;
 - d) het dossier van de elektrische installatie aan de nieuwe eigenaar, beheerder of uitbater over te maken;
 - e) onmiddellijk de met het toezicht belaste ambtenaar van de Federale Overheidsdienst die Energie onder zijn bevoegdheid heeft in kennis te stellen van elk ongeval waarvan personen het slachtoffer zijn en dat rechtstreeks of onrechtstreeks te wijten is aan de aanwezigheid van elektrische installaties;
 - f) de verplichting in het dossier elke niet-belangrijke wijziging of uitbreiding aan de elektrische installatie te vermelden;
 - g) een gelijkvormigheidscontrole vóór de ingebruikname op elke belangrijke wijziging of uitbreiding aan de elektrische installatie door een erkend organisme te laten uitvoeren.
 - h) de verplichting, wanneer er inbreuken zijn vastgesteld tijdens het controlebezoek, een nieuw controlebezoek te doen verrichten door hetzelfde erkend organisme om na te gaan of na afloop van de termijn van één jaar de inbreuken verdwenen zijn. Indien tijdens dat tweede bezoek wordt vastgesteld dat er nog inbreuken overblijven, moet het erkend organisme een kopie van het verslag van het controlebezoek sturen naar de Algemene Directie Energie die belast is met het hoog toezicht op de huishoudelijke elektrische installaties.

Controle verslag van elektrische installaties op laagspanning en op zeer lage spanning

ORIGINEEL EXEMPLAAR

REF. 154/2024/64260/01:1

› BIJLAGEN

Andere



Controle verslag van elektrische installaties op laagspanning en op zeer lage spanning

ORIGINEEL EXEMPLAAR

REF. 154/2024/64260/01:1

BIJLAGEN

Elementaire situatieschets en samenvattende beschrijving van de borden

op basis van wat zichtbaar en toegankelijk is tijdens de inspectie.
 Opmerking: Deze schetsen vervangen de ééndraadsschema's niet alsook niet het situatieschema

12:11 Jeudi 2 mai

...

4G 95%

Elec





asbl Certinergie vzw - Organisme de contrôle agréé / Erkend keuringsorganisme
 Tel : 0800 82 171 E-mail : info@certinergie.be Website : www.certinergie.be
 Agent-visiteur / Elektriciteitsinspecteur: P.C. Date du contrôle / Datum keuring: 02/05/24
 Références internes / Interne referentie: 154/2024/64260/01

FOR401a

Croquis de position élémentaire et descriptif sommaire des tableaux
Schets elektrische installatie en beschrijvende opsomming elektriciteitsborden
Sur base de ce qui est visible et accessible lors du contrôle - Gebaseerd op wat zichtbaar en toegankelijk is tijdens de keuring

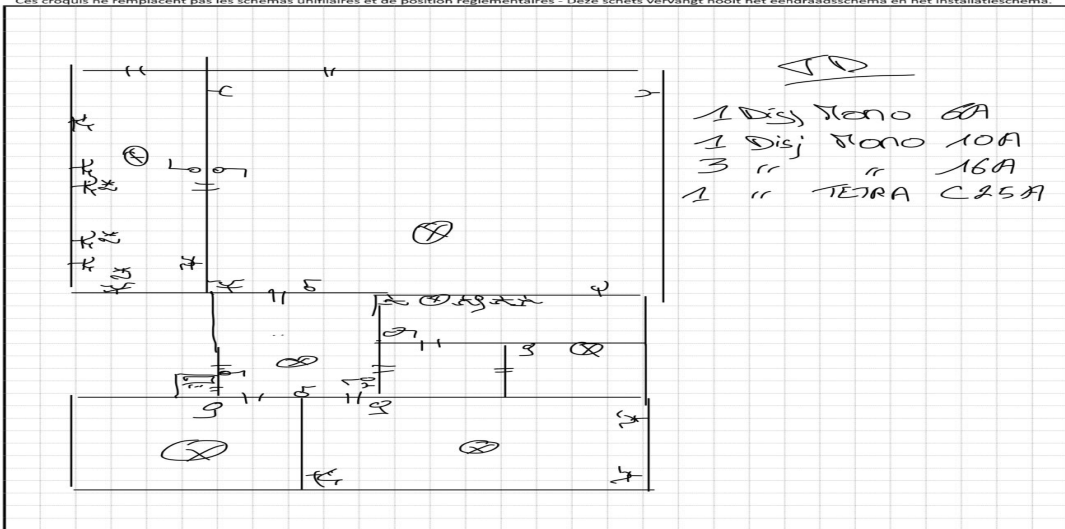

↙ ↘

1 Disj 1000 A
 1 Disj 1000 10A
 3 " " 16A
 1 " TERRA C25A

Ces croquis ne remplacent pas les schémas unifilaires et de position réglementaires - Deze schets vervangt nooit het ééndraadsschema en het installatieschema.