

PANNENHUISSTRAAT

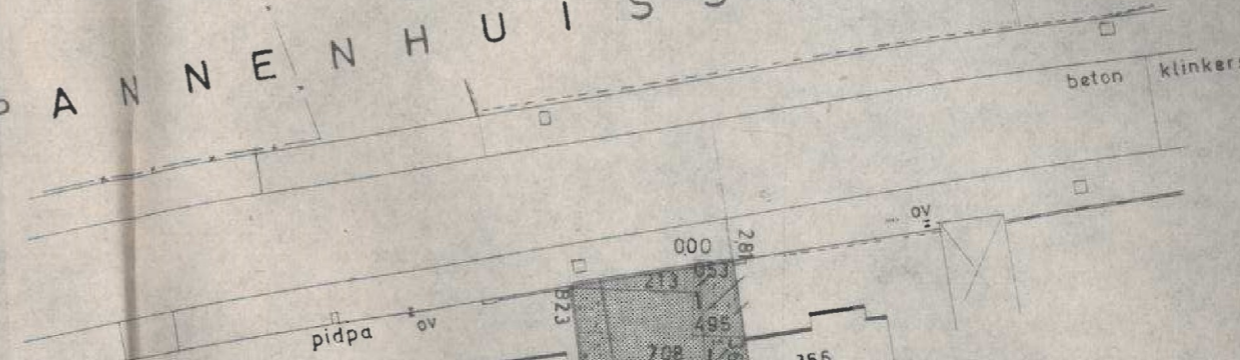
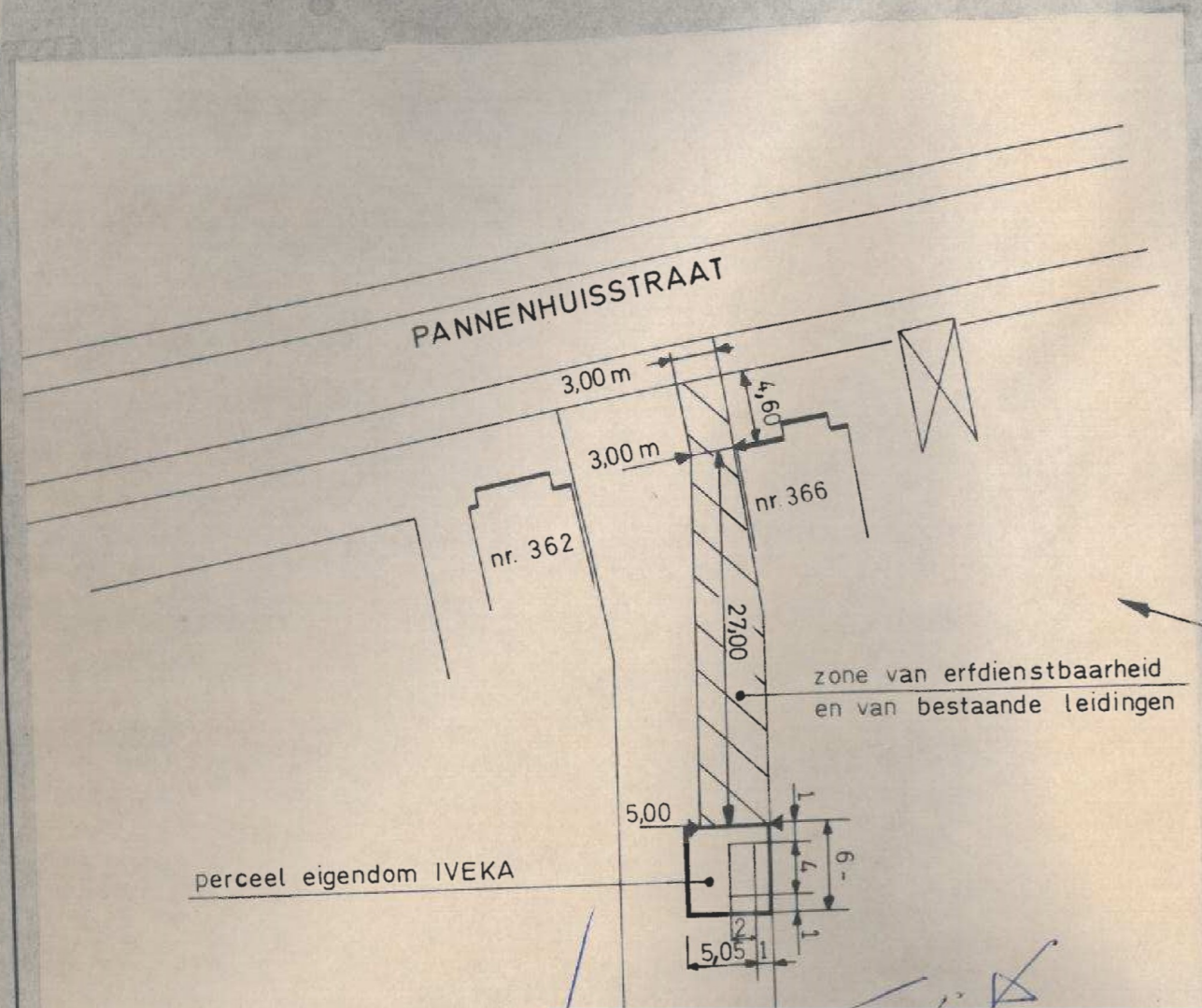

perceel eigendom IVEKA

zone van erfdienstbaarheid
en van bestaande leidingen

geregistreerd *sta* bladen *sta* verzamelingen,
te LIER, Registratie, de **9 APR. 1990**
boek *sta*, blad *sta*, vak *sta* Ontvangen:
750 fr. Zevenhonderd vijftig frank

L. BUYENS

De Ontvanger,

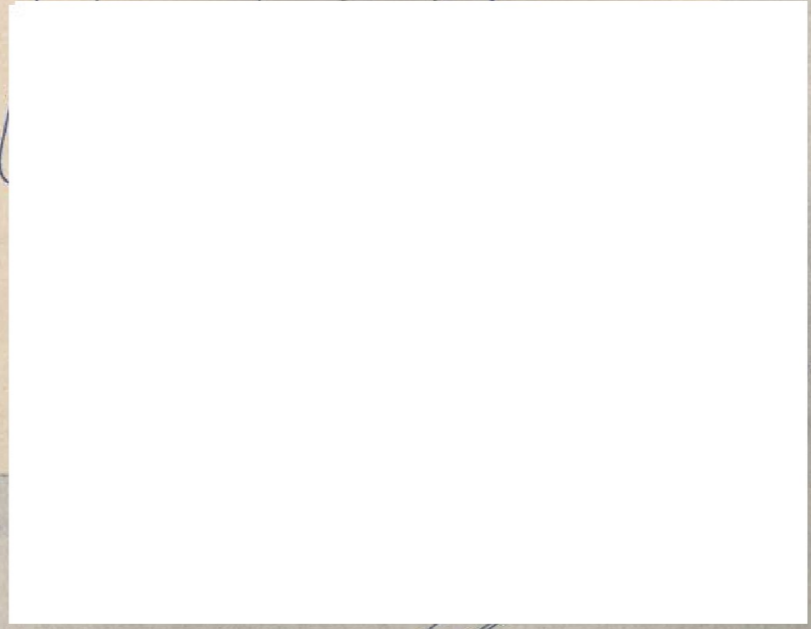

Ne varietur. Gehecht aan de akte
verleden voor notaris J. de Strycker.
Vrancken te Lier op *30/03/90*.....

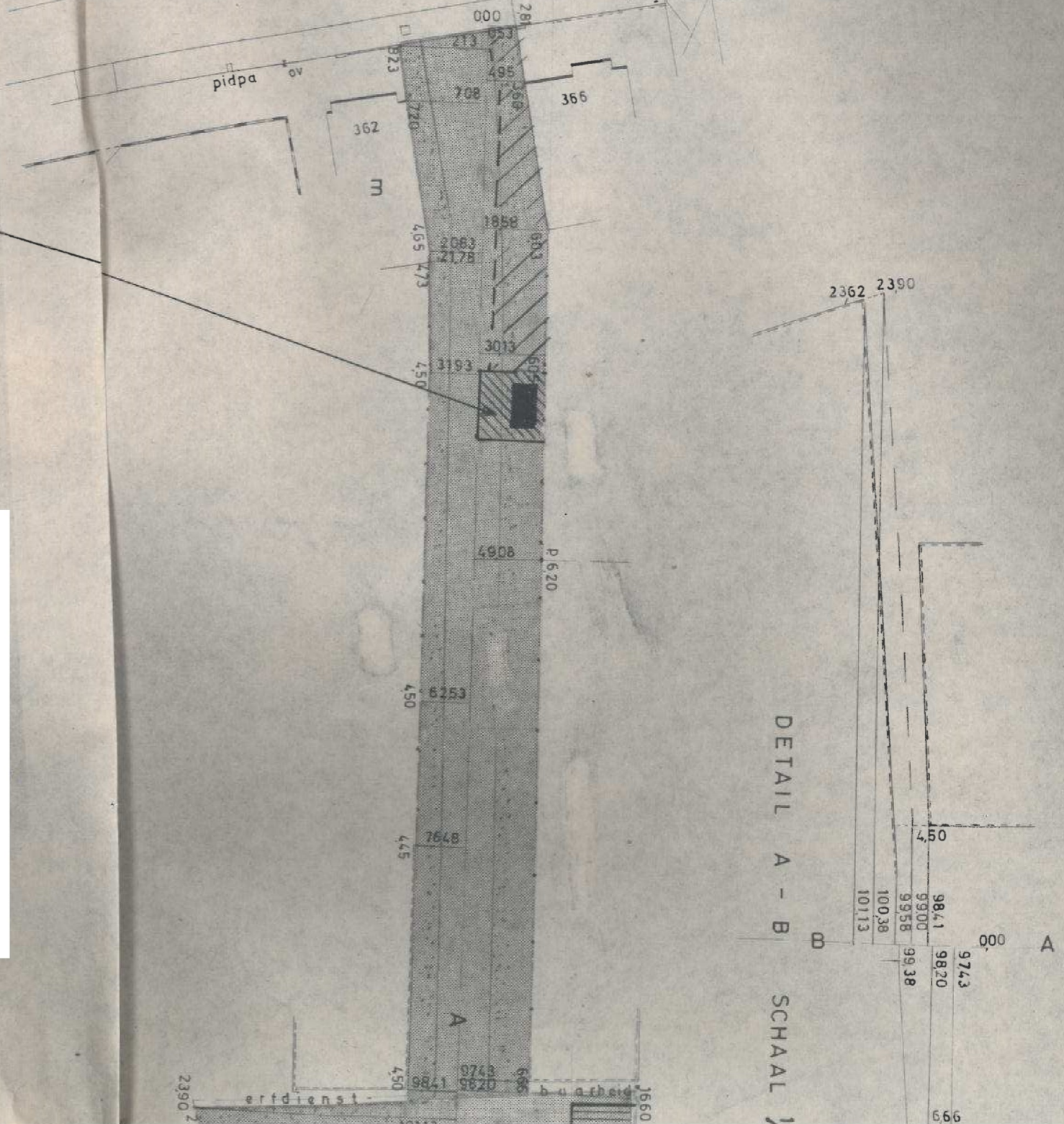

DETAIL A - B
SCHAAL 1

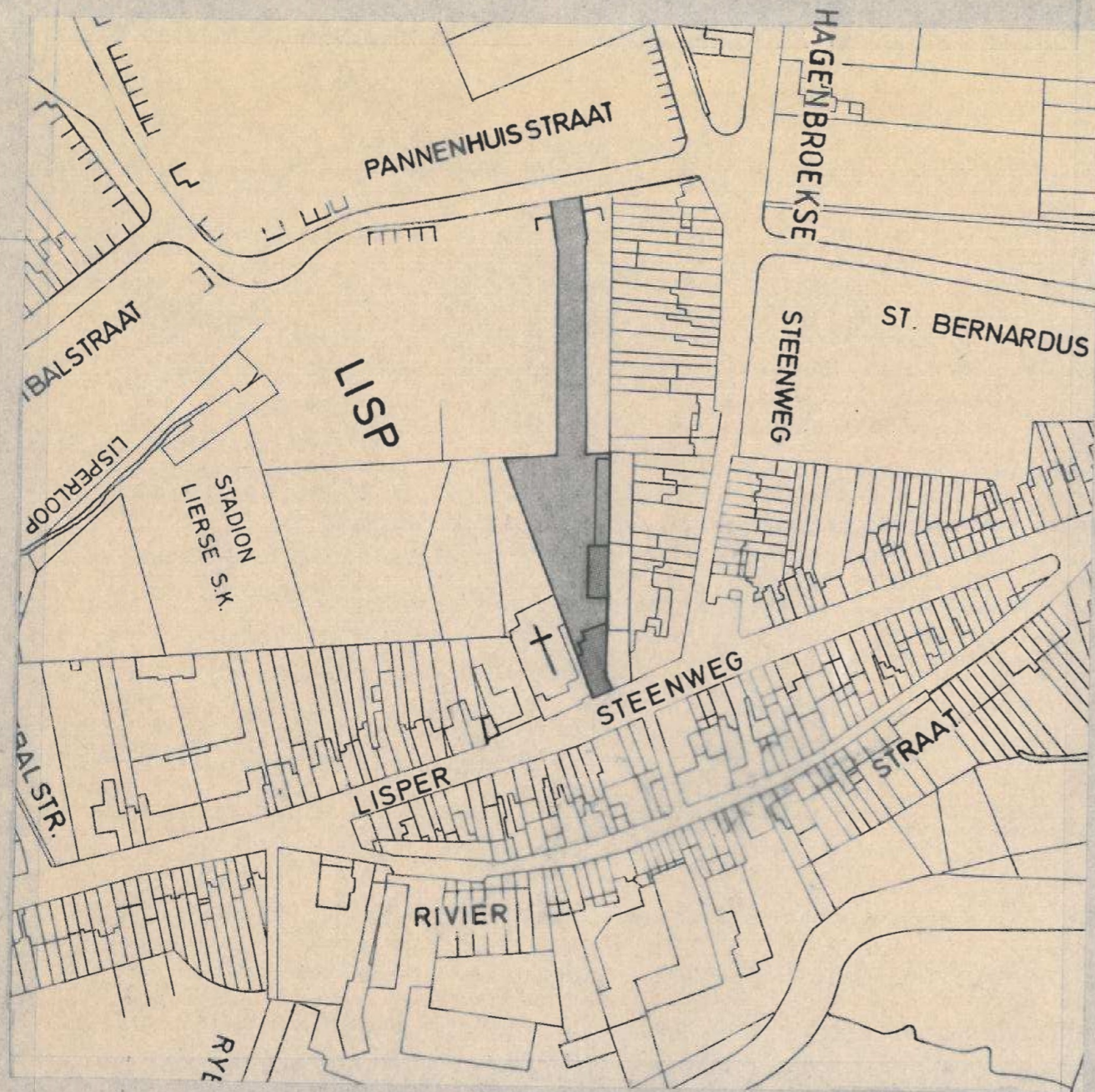

SCHAAL: 1/2500

ALGEMEEN DEPARTEMENT DISTRIBUTIE

LIER Lispersteenweg 277

Situatieplan

Datum : 27-10-89	kadastrale gegevens
ZR :	Afdeling
IMP :	Sektie : A
Gem. nr.	Perceel : 694 z 7 deel
Schaal : 1/500	Oppervl. : 3 279 m ²
	excl cabine

GEVOEGD BIJ ONZE BRIEF

Nr.
VAN

IVEKA	ON
Arch L 102/6	
Was vroeger plan nr. 16-8-83	A 2

SCHAAL : 1/500

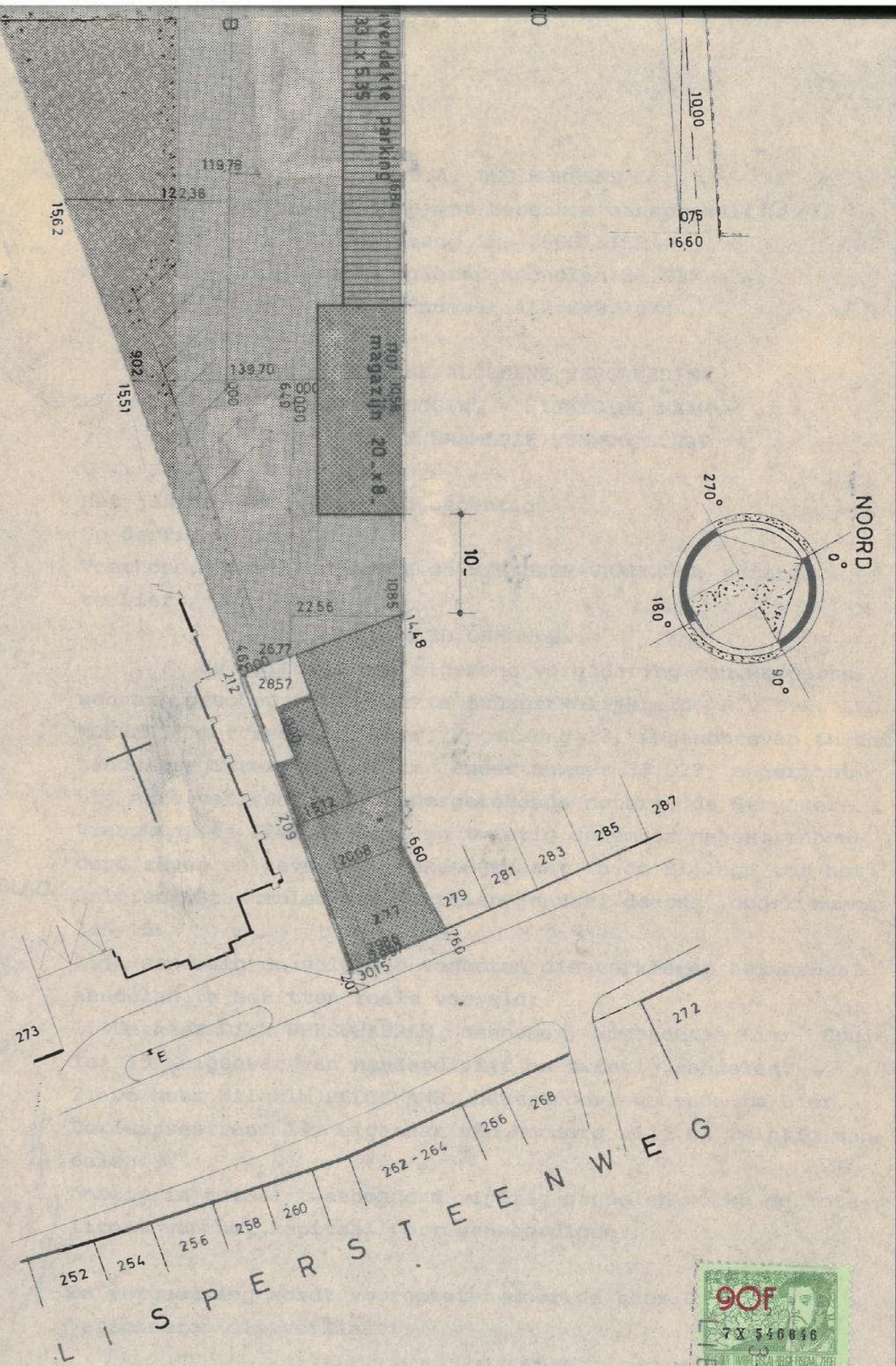

J. CLAES_EXP_142