

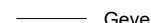



Afbakeningsplan van de goedgekeurde verkaveling met het gemeentelijk dossiernummer 2025/11 en dossiernummer OMV_2024152499 bij het omgevingsloket.

Coördinatentabel LB72		
Nr	X	Y
2	52514.94	206027.10
3	52511.02	206054.93
4	52527.97	206057.21
5	52530.40	206040.96
6	52534.15	206041.49
7	52536.05	206030.10

LEGENDE

-  Afsluiting
-  Gevel
-  Muren
-  Aquafin DWA rond
-  Huisaansluiting RWA
-  Huisaansluiting DWA

Plan werd geregistreerd in de databank van de afbakeningsplannen met het referentienummer: 35005-10749

Gereserveerd perceelnummer:
 Lot 1 sectie C nr 864a P0000

Verslag van meting:
 De perceelsgrens 2-3 werd vastgelegd conform het landmetersplan van landmeter Vandenberghe d.d. 06/08/2009 en het landmetersplan van studiebureau Verhaeghe d.d. 25/11/2022.
 De perceelsgrens 3-4-5-6 werd vastgelegd conform het landmetersplan van studiebureau Verhaeghe d.d. 25/11/2022.
 De perceelsgrens 6-7 werd vastgelegd conform het landmetersplan van ontwerp bureau Plantec d.d. 07/06/2002.
 De perceelsgrens 2-7 is een nieuwe grens.

NOTA PREKAD: de grenspunten zijn niet gematerialiseerd.

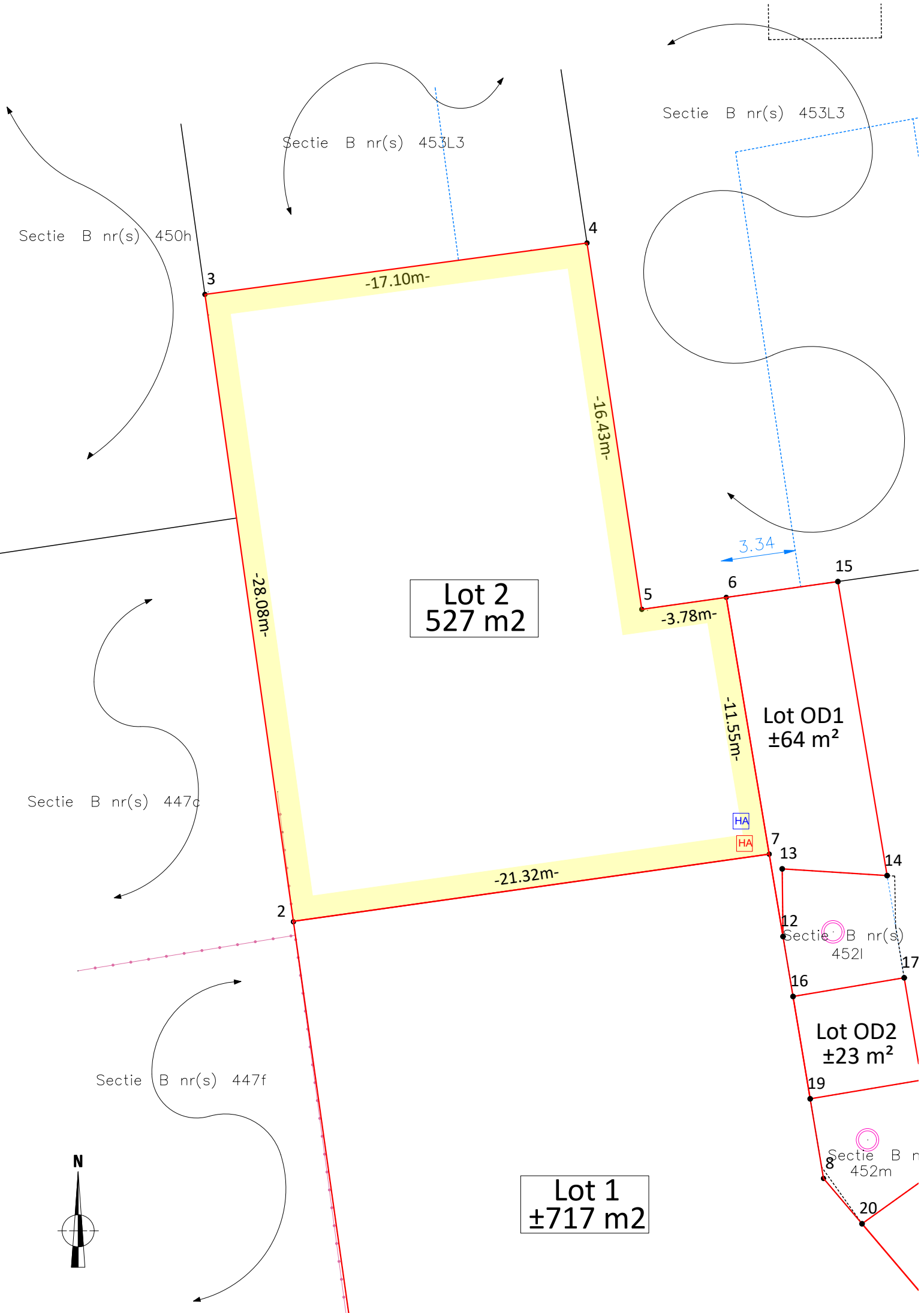

Provincie: West-Vlaanderen
Stad: Gistel
Kadastraal: 1ste afdeling
Sectie: B
Nr: 453g3/deel, 452p/deel

Afbakeningsplan

index	datum	Opmerkingen:	Datum:
			07/01/2026
			Schaal: 1/200
			Dossiernr: OPM2023-075



LANDMEETBURO
VERDOOLAEGHE bv

Ing Pascal Verdoolaege, bestuurder
 Landmeter-expert
 lan081392
 Brugsebaan 178
 8470 Gistel
 Tel: 0499 /71 53 97
 e-mail: pascal@landmeetburoverdoolaege.be