

PROCES-VERBAL DE BORNAGE

L'an mil neuf cent nonante-trois, le six septembre.

Je soussigné Géomètre-Expert immobilier, légalen
assermenté près le Tribunal de première instance de Charleroi, immatriculé
U.B.G. n° 1677, demeurant à

Réquis par Monsieur et Madame demeurant à
pour la agissant en nom
dont ils sont administrateurs.

Avec mission de délimiter et de bonner dans le bien sis à GREZ-DOICEAU
(Archennes), chaussée de Wavre (au lieu dit: " Le Pavé"), cadastré section
n° 46 l, 47/3 a, 48 c, 48 d et 48 t ou l'ayant été, appartenant à:
- Monsieur demeurant à
- Madame demeurant à
une plus petite parcelle comme représentée au plan ci-contre (liserée en ja

Cette propriété est limitée comme suit:

- à gauche: par le bien de Mo pour lequel j'ai retrouvé les bornes n° 30 et 31 et ensuite limité par des constructions et mur d'enceinte;
- à l'arrière: j'ai retrouvé les bornes n° 47, 48, 49, 45 et la borne n° 46 déchaussée;
- à droite:
 - par le bien appartenant, d'après les renseignements cadastraux, à Monsieur sans adresse, cadastré section B, n° 47/2 a, pour lequel j'ai retrouvé la borne n° 45 et la borne n° 41 déchaussée, (cette personne, apparemment décédée, n'aurait pas de descendant connu revendiquant la propriété de cette parcelle);
 - par le bien de l'association (sur l'Afrique), Ministère des Affaires Étrangères cadastrée section B, n° 47 a; Monsieur m'a communiqué un plan me permettant de reconstituer la ligne n° 137 - 3;
- en façade: par la chaussée de Wavre.

Ayant effectué les recherches d'usage et retrouvé les bornes indiquées existantes, j'ai procédé au mesurage de l'ensemble de ces parcelles et y ai délimité la parcelle demandée dont le périmètre est repéré au plan ci-contre par les points n° 28, 29, 30, 31, 137, 41, 139, 50, 53, 54, 55, 56, 57, 58 et 28 (liseré en jaune).

J'ai trouvé la parcelle demandée contenir en superficie:

Un hectare Quarante Ares.

Après l'accord des parties, j'ai procédé à la pose de quatre nouvelles bornes de type Feno, de couleur jaune aux points n° 28, 31, 137 et 139.



En foi de quoi, j'ai dressé le présent procès verbal de bornage.

Fait à Grez-Doiceau (Néthen), le 06 septembre 1993.

Le Géomètre-Expert immobilier

Pour accord les parties:

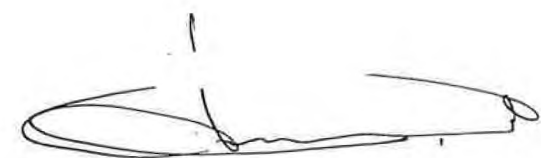
 Monsieur 

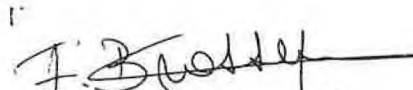
Pour la CEDAF: M



Enregistré à JODOIGNE
le vol. fo. case
rôle renvoi.
Reçu:
Le Receveur,

op - 1 DEC. 1993 1900
boek 6133 blad 64 vak 3
Ontvangen: Duitse frank (1.000 F)
De Ontvanger,

MARICQ-JORIS + héritiers

46 r

Centre d'Etude et de Documents
sur l'Afrique (CEDAF)

Z
.77
.88
.44
.79
.72
.14
.72
.84
.10
.77
.33
.56
.42

70
59
80

Bijlage nr 1 aan akte nummer 100
verleden voor notaris Guillaume Roberti de Winge
26/11/1993

COMMUNE DE GREZ-DOICEAU
(Archennes)

Propriété sise
chaussée de Wavre, (" Le Pavé "),
cadastrée section B,
n° 48 I et partie des
n° 48 t, 48 c, 48 d, 47/3 a

PLAN DE MESURAGE
ET DE BORNAGE

ECHELLE: 1/500
Le 20/08/1993.
Le 05/11/1993.

Levé et dressé par
Immatriculé U
Tel.
Tel. et Fax. ()

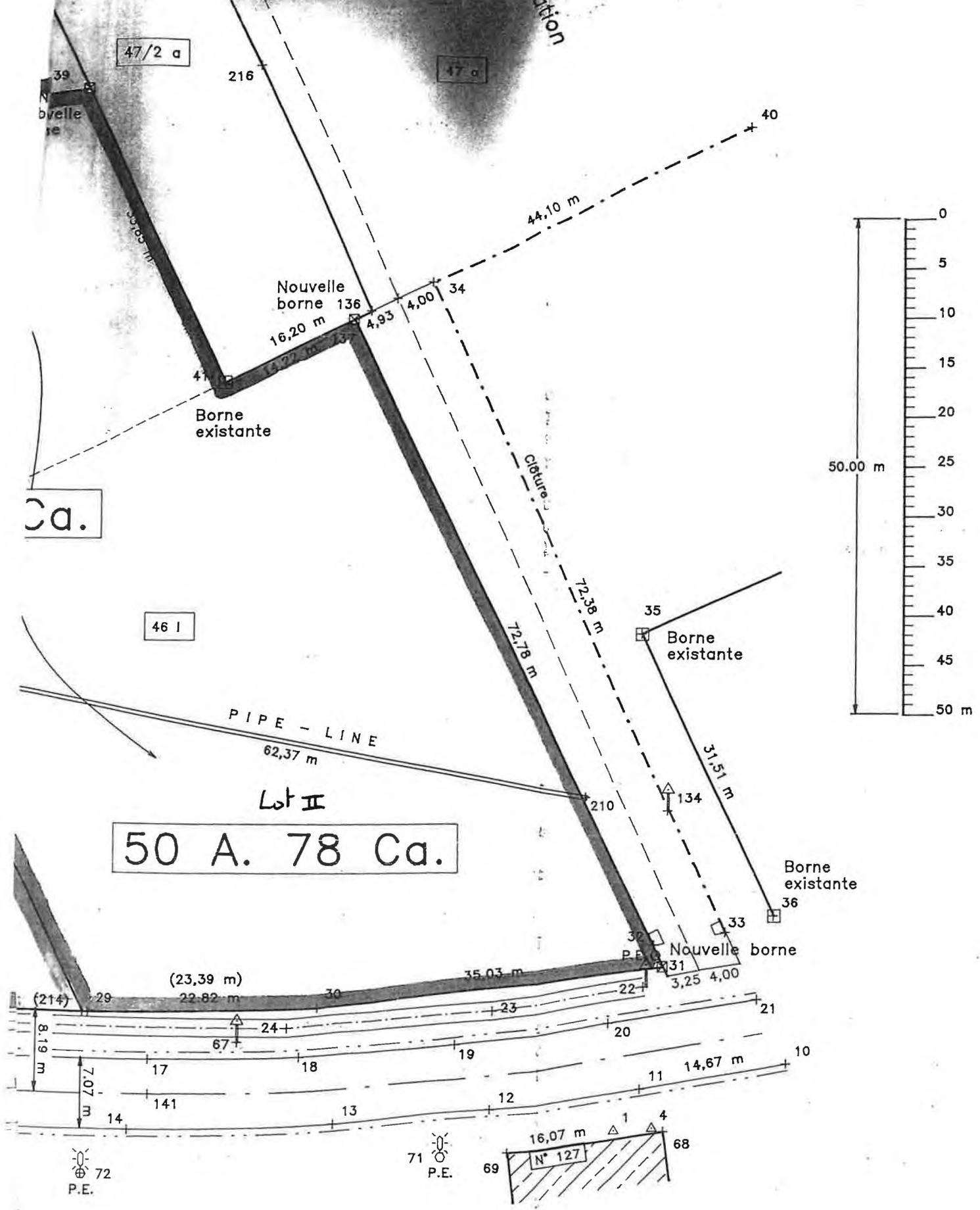

Madame Françoise BRASSEUR

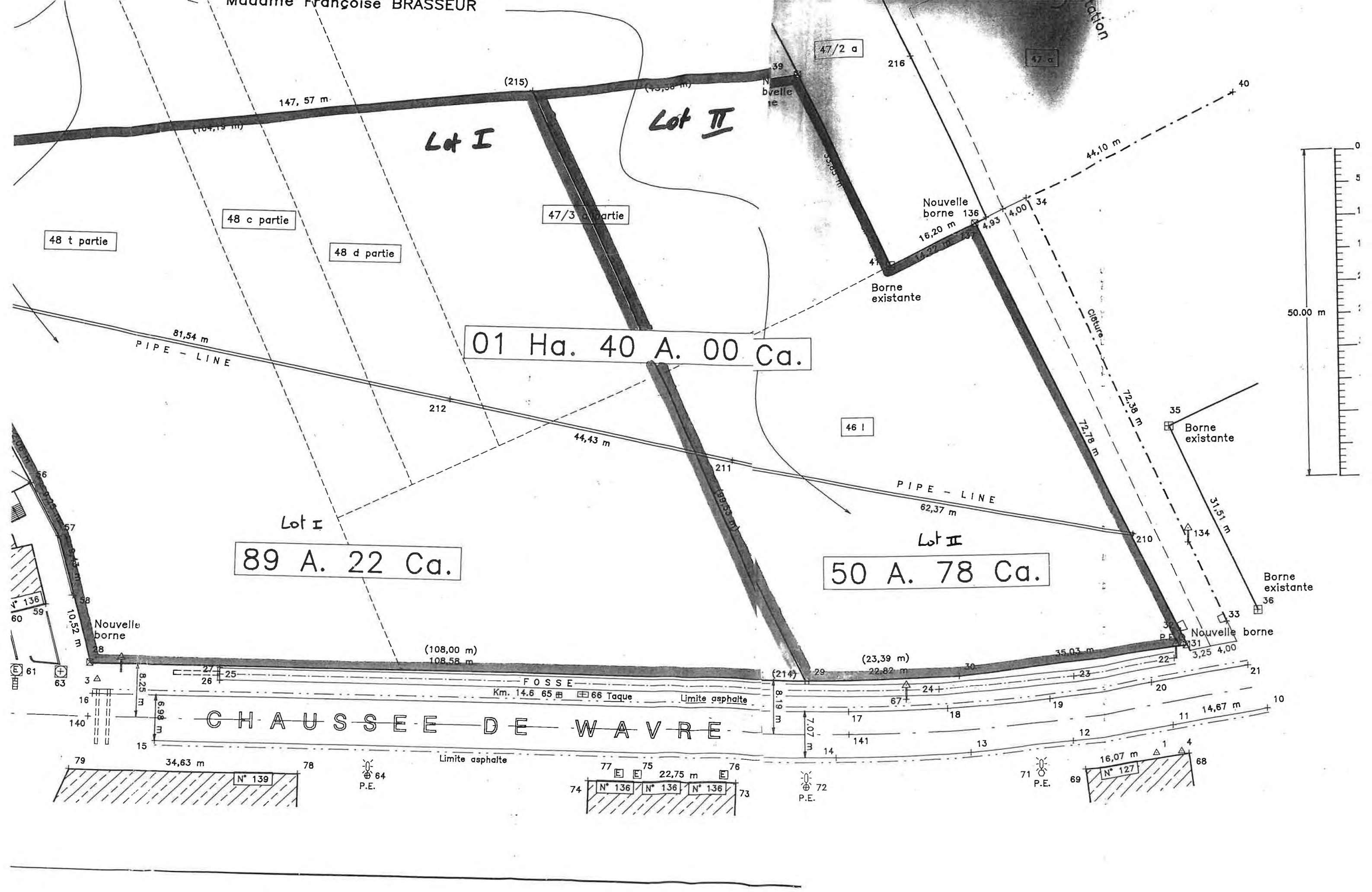

Lot I

Lot II

01 Ha. 40 A. 00 Ca.

89 A. 22 Ca.

50 A. 78 Ca.

CHAUSSÉE DE WAVRE

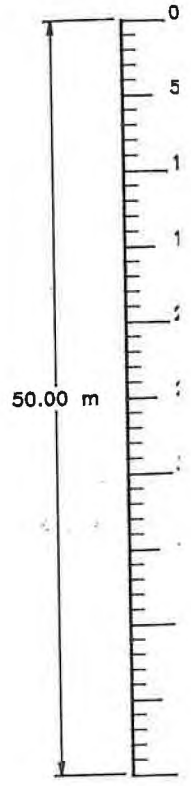

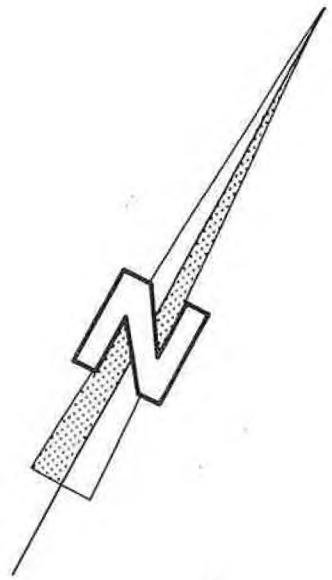

LEGENDE	
	Borne existante
	Nouvelle borne
	Avaloir
	Ch. de visite
	Ch. de visite conduite d'eau
	Vanne conduite d'eau
	Panneau de signalisation
	Poteau électrique
	Poteau électrique + lampe
	Point de référence

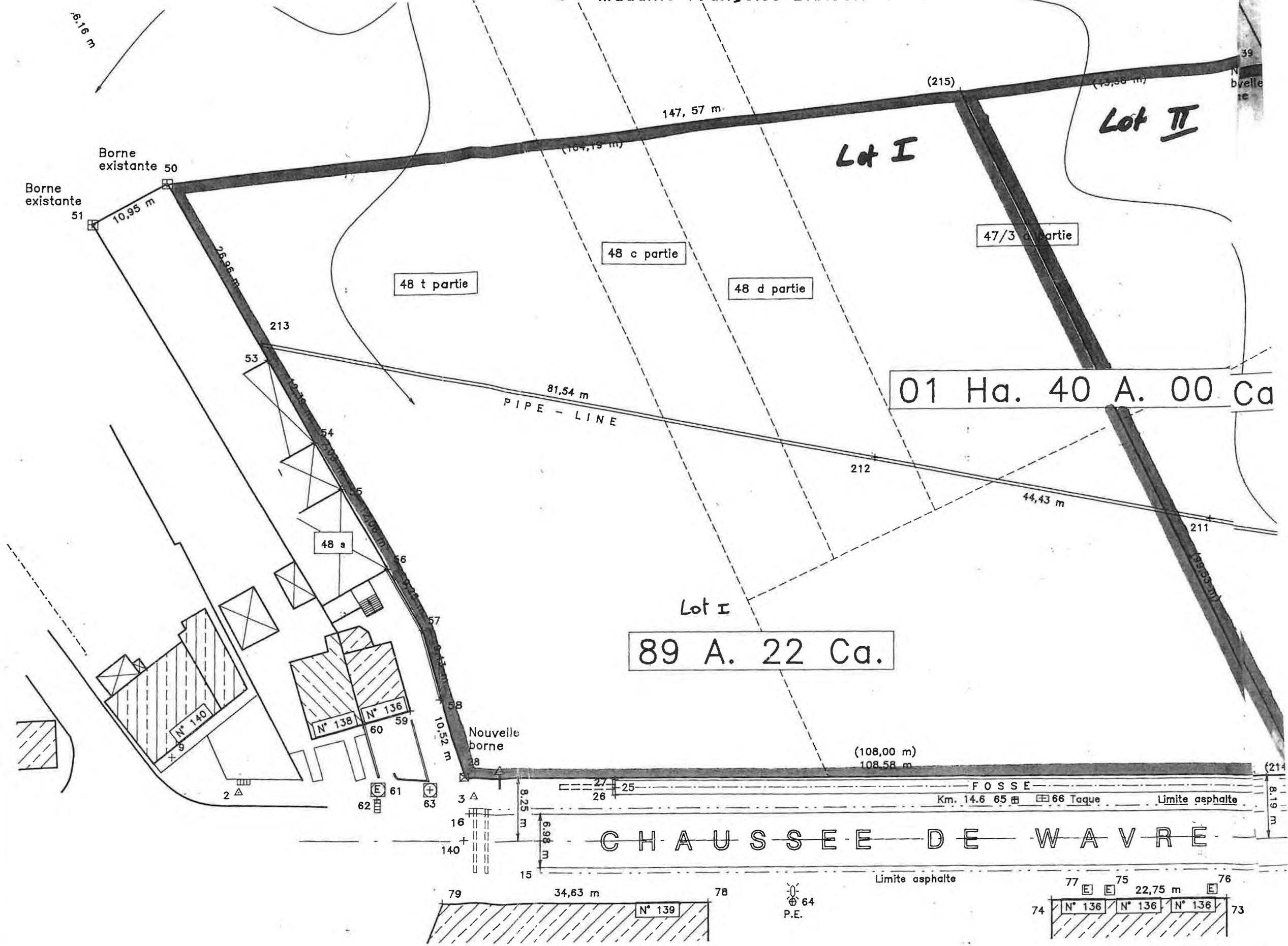

PLAN DE SITUATION

ECHELLE: 1/2500



ARCHENNES, Section B.

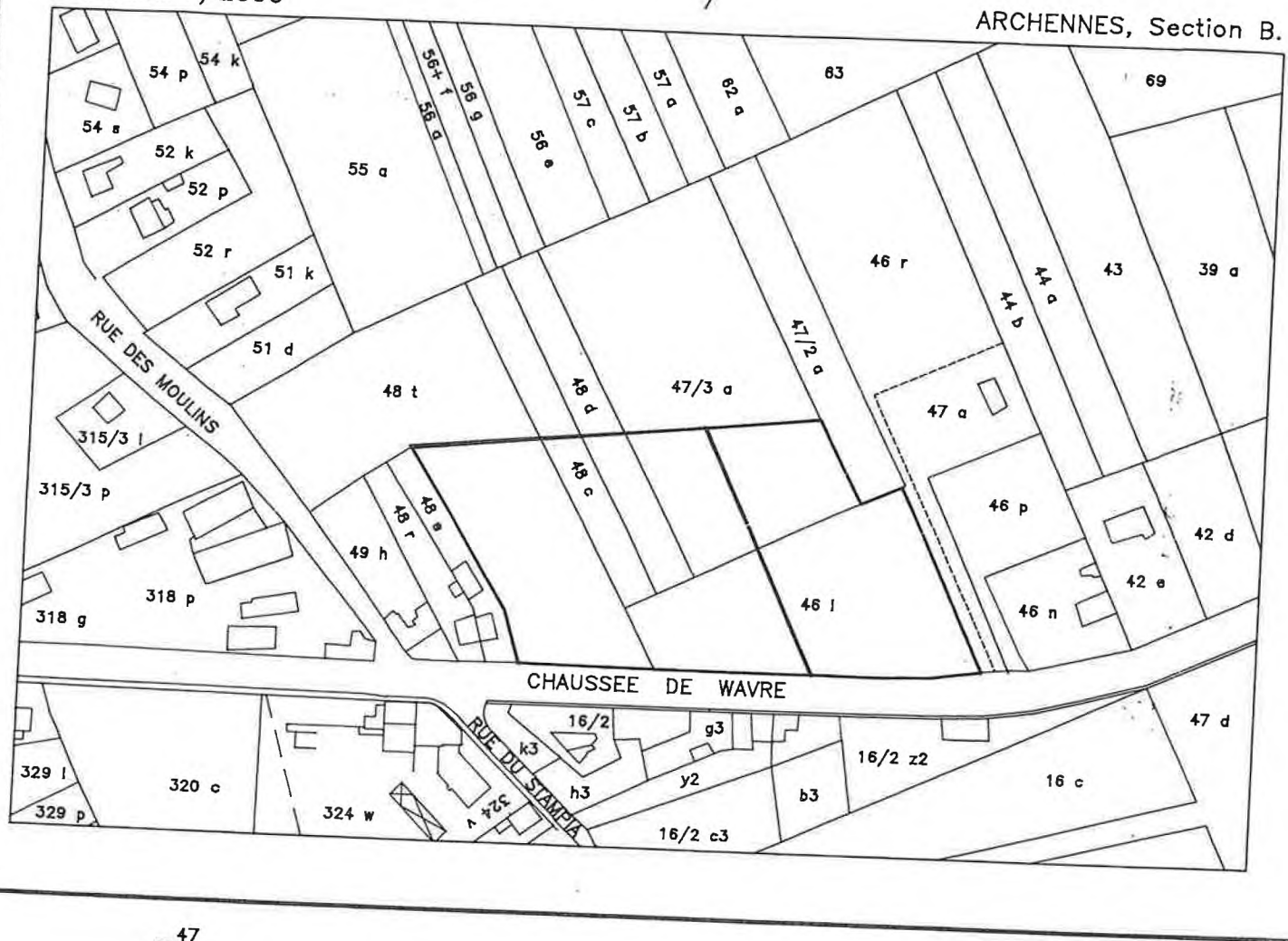

LISTE DES COORDONNEES

N°	X	Y	Z	N°	X	Y	Z	N°	X	Y	Z
1	300.000	50.000	20.00	32	304.002	68.634	20.42	66	213.875	59.073	17.77
2	109.203	60.276	15.15	33	311.052	69.900	20.55	67	261.939	59.185	18.88
3	139.702	59.665	15.89	34	281.082	135.784	23.37	68	305.003	49.754	19.44
4	303.818	50.155	20.09	35	302.658	100.214	21.97	69	289.065	47.710	19.79
9	100.575	64.867	13.60	36	315.800	71.575	20.87	72	246.563	45.894	18.72
10	317.098	56.620	20.78	40	313.294	151.256	26.09	73	237.835	45.903	18.14
11	302.632	54.188	20.35	41	260.214	125.761	21.39	74	215.081	45.896	17.72
12	287.293	52.229	19.90	45	205.252	245.361	26.50	75	222.607	47.117	17.84
13	271.586	50.879	19.47	46	168.127	226.459	27.35	76	235.916	47.100	18.10
14	251.238	50.327	18.88	47	37.636	266.554	32.11	77	219.659	47.193	17.77
15	148.744	50.420	16.07	48	60.451	215.459	29.82	78	170.532	45.861	16.33
16	139.133	57.399	15.88	49	68.819	196.708	27.11	79	135.900	45.761	16.56
17	253.238	57.399	18.84	50	99.465	139.777	19.71	134	305.373	82.177	21.42
18	268.092	57.668	19.27	51	89.948	134.366	18.81	135	221.894	253.623	---
19	283.806	58.794	19.71	53	112.730	116.609	17.41	136	274.814	132.773	---
20	299.414	60.834	20.17	54	118.847	105.838	17.15	137	273.032	131.918	---
21	314.128	63.194	20.61	55	122.366	99.747	16.76	138	76.394	179.754	---
22	302.967	64.446	19.18	56	128.377	89.293	16.39	139	246.080	156.518	---
23	287.479	62.181	18.53	57	133.012	81.293	16.11	140	138.528	53.910	---
24	266.851	60.589	17.88	58	135.612	72.271	16.15	141	253.270	53.910	---
25	158.411	60.821	15.28	59	131.470	70.785	15.99	210	296.951	83.707	20.70
26	158.408	59.852	16.29	60	125.412	69.046	16.63	211	235.684	95.385	18.39
27	158.374	61.860	16.30	61	127.287	60.622	15.64	212	192.028	103.669	17.38
28	138.528	62.160	15.88	62	127.196	59.299	15.44	213	111.893	118.755	18.10
29	247.106	62.095	18.10	63	134.117	60.581	15.73	214	246.528	62.095	---
30	269.916	62.589	19.20	64	181.375	45.833	17.74	215	202.986	151.597	---
31	304.871	66.471	20.11	65	210.322	58.893	17.63	216	263.543	158.511	---

