

COUPE #F.

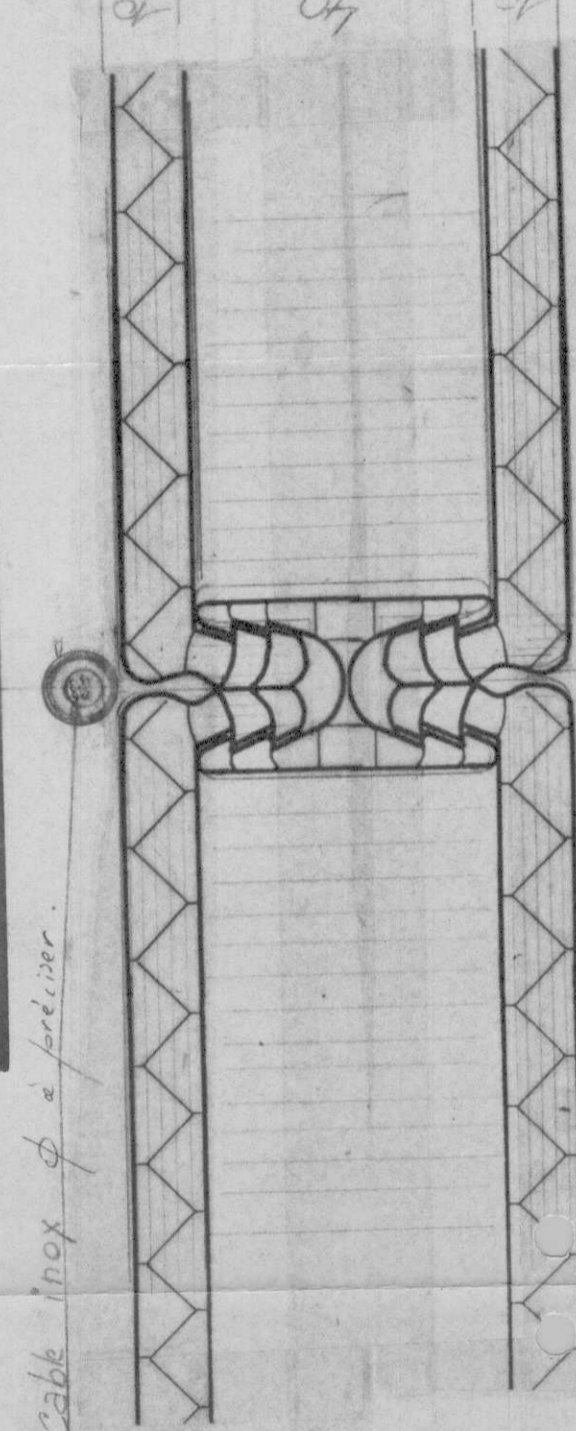
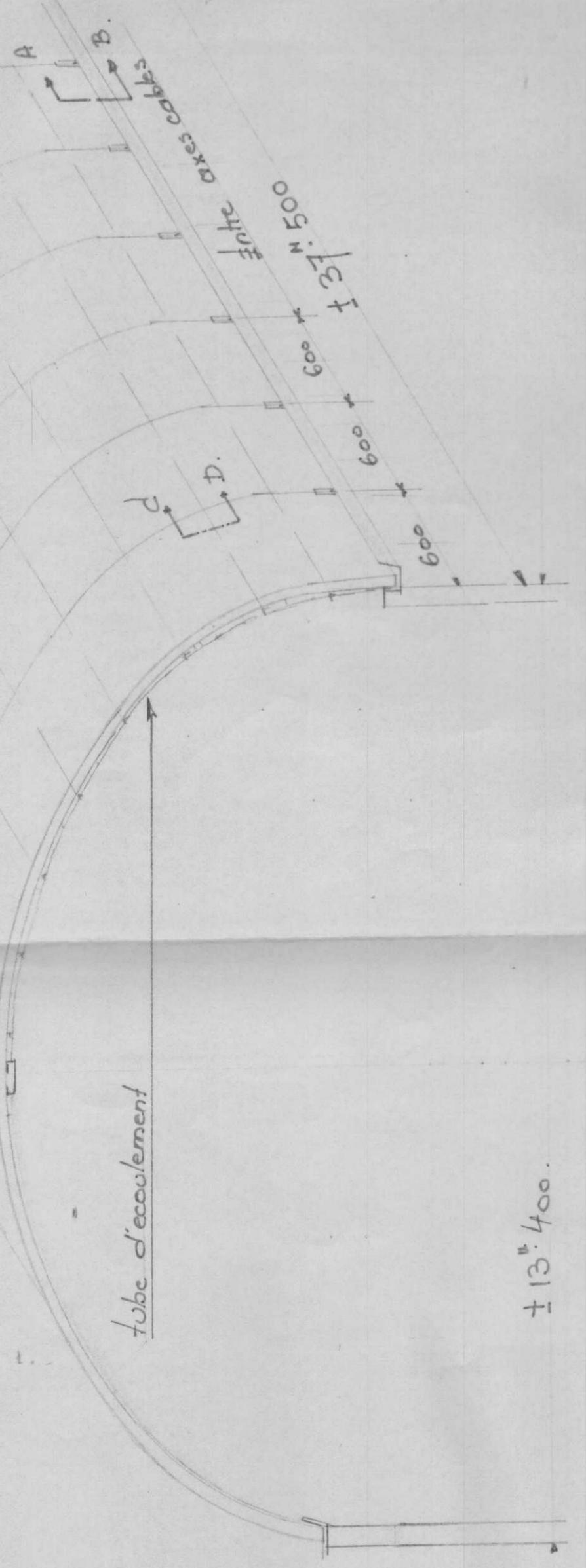

Table inox 4° inclinaison.

COUPE DD.



Site d'accastement

$\pm 13'400.$



RED HOUSE

Bureau: Belgium
Tel: 00322 427 42 60
Telefax: 26386 Logred

Rip:		Date: 21/1/81	
Modifications: Wijzigingen		Site fixing:	
Signature - Handtekening		R & D:	
Name - Naam		Site fixing:	
Date:		Date: 21/1/81	
Function - Functie		Site fixing:	
<p>SITE CHANTIER - WERF : LOUWERHE DANPALON. DETAIL FIXATION. TASSAN DE NATATION. TOOGHUE A.R.</p> <p><small>Les données techniques sont données à titre d'information et ne constituent pas une garantie de l'exactitude des données. Elles ne sont pas destinées à servir de base à des travaux de construction. Elles ne sont pas destinées à servir de base à des travaux de construction. Elles ne sont pas destinées à servir de base à des travaux de construction.</small></p>			

C.V. 80642
N° 874/08

Tour coupe G.H voir plan n° 874/08.

DANPALON. (Effacement table pour bois)

OKAPAN 40mm

DANPALON. (Reparations table pour bois)

Chapelle métallique existante

tube d'accastement des envs

tube existant.

Bois existant

*Tôle alu thermo laqué
lage visible
RAL 5012.*

Système anti rotation en câble

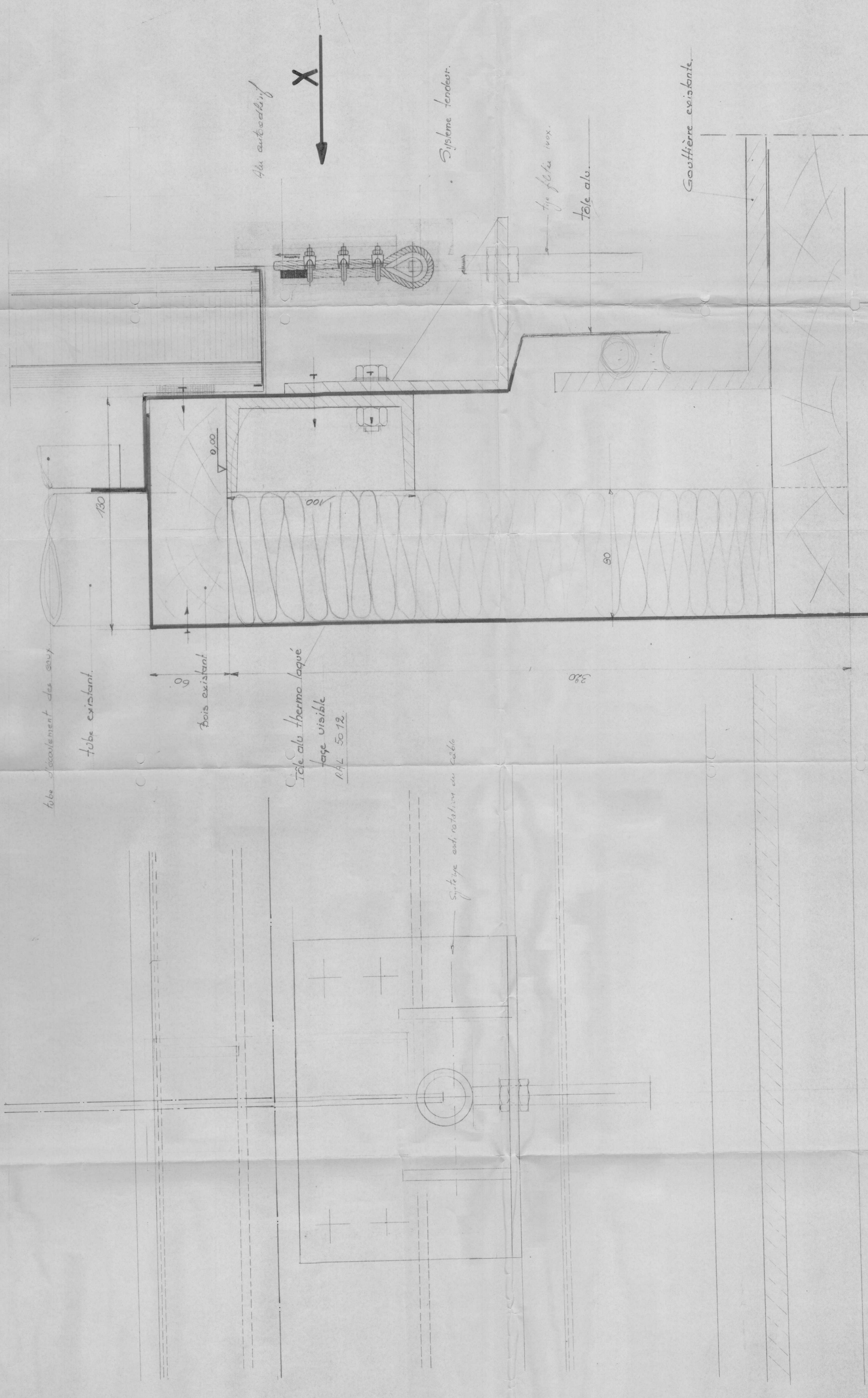

Alu autocouff

X

Système tendeur.

Tôle alu inox.

Tôle alu.

Gouttière existante.

VUE SUIVANT X.

COUPE AB.