

DE INSTALLATIE IS NIET CONFORM

Datum(s) van controle: 30/01/2024 **Uitgiftedatum verslag:** 30/01/2024
Verslagnummer: 0169-240130-03

Identificatie van het erkend organisme en de agent-bezoeker:

Naam: Normec BTV
Adres: Roderveldlaan 2, 2600 Berchem
T: 03 216 28 90 E: antwerpen-btv@normecgroup.com Ondernemingsnummer: 0406.486.616
De agent-bezoeker: nummer 0169

Identificatie van derden:

Opdrachtgever: CLSSN
Adres: PYCKESTRAAT 72, 2018 ANTWERPEN
Naam eigenaar, uitbater of beheerder: *
Adres: GROOT HAGELKRUIS 1, 2180 EKEREN
Verantwoordelijke voor de uitvoering van het werk: CLSSN
Adres: PYCKESTRAAT 72, 2018 ANTWERPEN
BTW-nummer: 0770337574

Identificatie van de elektrische installatie:

Naam: *
Adres: GROOT HAGELKRUIS 1, 2180 EKEREN
EAN- code:
Nummer teller: 44716154
Index: 243425,5 kWh
Private hoogspanningscabine: Nee
Type installatie: Wooneenheid

Gegevens van de controle:

Type controle volgens Boek 1 - KB 08/09/2019: Controlebezoek (6.5)
Datum uitvoering van de installatie: Vanaf 01/10/1981 tot 01/06/2020

Informatie inhoud controle: Geen

Afwijking(en) deel 8 Boek 1 - KB 08/09/2019: toegepast
Ander(e) wettelijk(e) kader(s): n.v.t.

Verslagnummer 0169-240130-03

VMA - 64.02



Elektrische installaties op lage en zeer lage spanning
(Boek 1 - KB 08/09/2019)

Maatschappelijke zetel / Siège social:

Roderveldlaan 2
2600 Berchem

Ondernemingsnummer / Numéro d'entreprise: 0406.486.616

RPR Antwerpen / RPM Anvers
normecbtv.com

Verslagnummer 0169-240130-03

VMA - 64.02



Elektrische installaties op lage en zeer lage spanning
(Boek 1 - KB 08/09/2019)

Maatschappelijke zetel / Siège social:

Roderveldlaan 2
2600 Berchem

Ondernemingsnummer / Numéro d'entreprise: 0406.486.616

RPR Antwerpen / RPM Anvers
normecbtv.com

Gegevens van de elektrische installatie:

Spanning en aard van de stroom: 3 x 400V + N

Voedingsleiding hoofdbord: Type: XVB - Doorsnede: 4 x 10 mm²

Type aardelektrode: Aardingsbaren

Aantal borden: 2

Nominale waarde bescherming aansluiting: 40A

Type algemene schakelaar: 4P 40A/300mA

Type aardverbindingssysteem: TT

Aantal stroombanen: 10+15 (reserve inbegrepen)

BESCHRIJVING:

Geplaatste differentieelstroominrichtingen: 4P 40 A 30 mA type A, beschermde stroombanen: Andere

aantal: 1

verdeelkast

1×diff 40A 30mA

9×kring 20A 2p autom

1×kring 25A 2p autom

verdeelkast 2

1×diff 40A 300mA

11×kring 20A 2p autom

4×kring 16A 2p autom

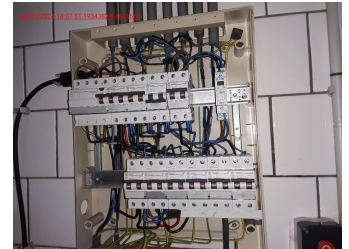

Ref. verslag gelijkvormigheidscontrole: n.v.t.

Plaatsaanduiding ondergrondse leidingen: n.v.t.

Resultaten van de controle:

Metingen en beproevingen:

Spreidingsweerstand van de aardverbinding: 181 Ohm Waarde van de algemene isolatieweerstand: 100 MOhm

Test van de differentieelstroominrichtingen via testknop: OK

Test van differentieelstroominrichtingen via opwekken foutlus: OK

Continuïteit van de beschermingsgeleiders: OK

Verslagnummer 0169-240130-03

VMA - 64.02



Elektrische installaties op lage en zeer lage spanning
(Boek 1 - KB 08/09/2019)

Maatschappelijke zetel / Siège social:

Roderveldlaan 2

2600 Berchem

Ondernemingsnummer / Numéro d'entreprise: 0406.486.616

RPR Antwerpen / RPM Anvers

normecbtv.com

Vastgestelde inbreuken:

- 1 Het ééndraadsschema ontbreekt (Boek 1: 3.1.2.1).
- 2 De situatieplannen ontbreken (Boek 1: 3.1.2.1).
- 3 De voedingsspanning is niet op elk bord vermeld (Boek 1: 3.1.3.3).
- 4 Bepaalde contactdozen zijn niet degelijk bevestigd (Boek 1: 1.4.1.3).
- 5 Opbouwcontactdozen en/of -schakelaars zonder achterplaatje mogen niet rechtstreeks op een brandbare ondergrond bevestigd worden (Boek 1: 4.3.3.5).
- 6 Er is geen ondergeschikte differentieelstroominrichting van maximum 30 mA geplaatst voor de beveiliging van de ruimte(n) die een badkuip en/of douche bevatten (Boek 1: 4.2.4.3).
- 7 De waarde van de beveiliging tegen overbelasting is niet in overeenstemming met de leiding of verbruiker stroomafwaarts (Boek 1: 4.4.1.1).
- 8 soepele bekabeling in opbouw is niet in buis geplaatst
- 9 De waarde van de spreidingsweerstand van de aardverbinding is te hoog (Boek 1: 5.4.2).
- 10 Het bord heeft niet de minimale beschermingsgraad IPXX-B in een gewone ruimte (Boek 1: 4.2.2.3).

Opmerkingen:

Geen

Besluit van de controle:

- 3. De elektrische installatie voldoet niet aan de voorschriften van Boek 1 van het koninklijk besluit van 8 september 2019 tot vaststelling van Boek 1 betreffende de elektrische installaties op laagspanning en op zeer lage spanning, Boek 2 betreffende de elektrische installaties op hoogspanning en Boek 3 betreffende de installaties voor transmissie en distributie van elektrische energie. Een nieuw controlebezoek moet door hetzelfde organisme worden uitgevoerd om de verdwijning van de inbreuken na te gaan uiterlijk vóór 30/01/2025**

De werken, nodig om de tijdens het controlebezoek vastgestelde inbreuken te doen verdwijnen, moeten zonder vertraging worden uitgevoerd en alle gepaste maatregelen worden genomen opdat, indien de installatie in dienst blijft, deze inbreuken geen gevaar vormen voor de personen of goederen. Indien tijdens het nieuwe controlebezoek wordt vastgesteld dat er nog inbreuken overblijven of indien geen gevolg wordt gegeven aan het in orde brengen van de installatie, wordt de Federale Overheidsdienst die Energie onder zijn bevoegdheid heeft, binnen een termijn van één jaar door het erkend organisme ingelicht.

Tijdstip van afwerking:

agent-bezoeker 0169 i.o. van de technisch directeur
30/01/24 14:40

De technisch directeur, ir. Bart van Rossum



Verslagnummer 0169-240130-03

VMA - 64.02



Elektrische installaties op lage en zeer lage spanning
(Boek 1 - KB 08/09/2019)

Maatschappelijke zetel / Siège social:

Roderveldlaan 2
2600 Berchem

Ondernemingsnummer / Numéro d'entreprise: 0406.486.616

RPR Antwerpen / RPM Anvers
normecbtv.com

Verwijzing naar de reglementaire voorschriften:

1. De eigenaar, de beheerder of de uitbater van de elektrische installatie is ertoe gehouden:

- a) voor het onderhoud ervan of voor het laten uitvoeren van dit onderhoud;
- b) de nodige maatregelen te nemen zodat de voorschriften van Boek 1 van het koninklijk besluit van 8 september 2019 tot vaststelling van Boek 1 betreffende de elektrische installaties op laagspanning en op zeer lage spanning, Boek 2 betreffende de elektrische installaties op hoogspanning en Boek 3 betreffende de installaties voor transmissie en distributie van elektrische energie te allen tijde worden nageleefd;
- c) de documenten van de elektrische installatie in een dossier te bewaren, ter beschikking te houden van iedere persoon die het mag raadplegen en een kopie van dit dossier ter beschikking van elke eventuele huurder te stellen;
- d) het dossier van de elektrische installatie aan de nieuwe eigenaar, beheerder of uitbater over te maken;
- e) onmiddellijk de met het toezicht belaste ambtenaar van de Federale Overheidsdienst die Energie onder zijn bevoegdheid heeft in kennis te stellen van elk ongeval waarvan personen het slachtoffer zijn en dat rechtstreeks of onrechtstreeks te wijten is aan de aanwezigheid van elektrische installaties;
- f) de verplichting in het dossier elke niet-belangrijke wijziging of uitbreiding aan de elektrische installatie te vermelden;
- g) een gelijkvormigheidscontrole vóór de ingebruikname op elke belangrijke wijziging of uitbreiding aan de elektrische installatie door een erkend organisme te laten uitvoeren.

In het kader van de wettelijke opdrachten van de erkende organismen, wordt een kopie van dit verslag tijdens een periode van 5 jaar door het erkend organisme gehouden. Deze kopie wordt ter beschikking gesteld van elke persoon die wettelijk wordt toegelaten om het te raadplegen. Voor bijkomende informatie over de reglementaire voorschriften of klachten, is de Algemene Directie Energie van de Federale Overheidsdienst Economie, KMO, Middenstand en Energie (<https://www.economie.fgov.be>) bevoegd voor de erkende organismen.

Verslagnummer 0169-240130-03

VMA - 64.02



Elektrische installaties op lage en zeer lage spanning
(Boek 1 - KB 08/09/2019)

Maatschappelijke zetel / Siège social:

Roderveldlaan 2
2600 Berchem

Ondernemingsnummer / Numéro d'entreprise: 0406.486.616

RPR Antwerpen / RPM Anvers

normecbtv.com