

Keuringsverslag van een elektrische laagspanning- en zeer lage spanningsinstallatie

CONFORM

Datum keuring: 04/12/2022

Inspecteur: Dempsey Bouttelgier

Mentor:

Installateur: Algemene elektriciteit Bart Debels

ID-label:

B.T.W. nr.: BE 0831 010 282

Klantreferentie:

Merk en type meettoestel: Metrel
Eurotest ET61557

Serienummer: 17250365

Datum verslag: 04/12/2022

Plaats van het onderzoek

Straatnaam Kortrijksesteenweg
Huisnummer 1
Busnummer
Postcode 8530
Gemeente HARELBEKE
Land België

Eigenaar

Naam -
Straatnaam Kortrijksesteenweg
Huisnummer 1
Busnummer
Postcode 8530
Gemeente HARELBEKE
Land België

Installateur

Naam Algemene elektriciteit Bart Debels
BTW nr. BE 0831 010 282
Telefoonnummer +32 495 77 93 76
E-mail bartdebels@gmail.com

Type : niet huishoudelijke installatie (winkelpand, kantoor, restaurant) \leq 63A

EAN : 541449611000668348

Teller Nr.: : 2228269

Afbeelding schakel- en verdeelbord:



Aard onderzoek:

Controlebezoek van een niet huishoudelijke installatie volgens (KB 08/09/2019) - AREI Boek 1- 6.5. en 8.1.1. en 8.3.2. en 4.2.4.4.

Netbeheerder: FLUVIUS
 Aantal borden: 1

Spanning: 3N400V
 Aantal kringen: 33

Meter / bord verbinding: 10 mm²
 Ri algemeen: 4.2 MΩ

Max beveiliging: 32 A

OK

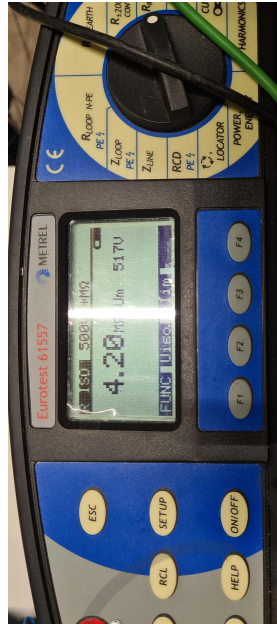

Aardelektrode: Aardingslus

RE: 9.03 Ω

OK

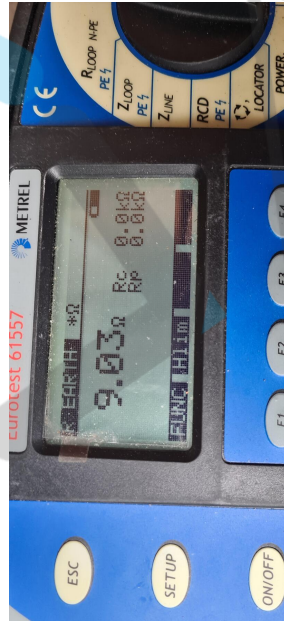

DIFFERENTIEELSTROOMINRICHTING

$I\Delta$ (mA)	In (A)	In - andere (A)	I _{st}	Type	Beveiligde kringen	Test	x 2,5
300	40		22,5kA2s (3000A)	A	33	OK	OK
30	40		22,5kA2s (3000A)	A	2	OK	OK

BESCHRIJVING INSTALLATIE

Aantal kringen	Curve	Bescherming IN (A)	(andere)	P	Sectie (mm²)
21	C	20		2	2,5
7	C	16		2	1,5
1	C	16		2	-
2	C	16		2	2,5

Visueel nazicht (algemeen)	OK	Directe aanraking	OK	Indirecte aanraking	OK
Aansluitingen	OK	schema in bijlage door Aceg vzw	NA		
Equipotentiale verbindingen	OK	Doorsnede geleiders	OK		
Continuïteit	OK	Verlichting / toestellen	NVT		
Uitwendige invloeden	OK				

OPMERKINGEN - INBREUKEN - NOTA'S

nota/note 2 Geen inbreuken vastgesteld.

BESLUIT

- De elektrische installatie voldoet aan de voorschriften van het KB 08/09/2019 - AREI Boek 1. Het volgende controlebezoek is te voorzien voor 4/12/2027
- De nodige maatregelen werden genomen, zodat de ingangsklemmen van de automatische differentieelstroominrichting, geplaatst aan het begin van de installatie, ontoegankelijk zijn gemaakt door verzegeling.
- Het (de) eendraadsschema(s) en het (de) situatieplan(nen) werd(en) door het erkend organisme voor gezien getekend.

Deze pdf-versie van het keuringsverslag is de originele versie en mag worden verspreid..

Aantal bijlage(n): 1

VRIJGAVE VAN HET KEURINGSVERSLAG

De inspecteur Dempsey Bouttelgier



Plichten van de eigenaar, beheerder, huurder voor de installatie onderworpen aan het AREI Boek 1 afdeling 9.1.2.

- Het verslag dient te worden bewaard in het dossier van de elektrische installatie.
- Elke wijziging dient te worden vermeld in het elektrisch dossier.
- Elk ongeval overkomen van personen en te wijten, rechtsreeks of onrechtstreeks, aan de aanwezigheid van de elektrische installatie dient onmiddellijk meegedeeld te worden aan de algemene Directie Energie van de Federale Overheidsdienst Economie.

Kwaliteit

- De reproductie van dit document is enkel toegelaten in zijn integrale vorm en enkel met het schriftelijk akkoord van het controleorganisme en de aanvrager.
- De keuring beperkt zich tot de zichtbare en normaal toegankelijke delen van de installatie.

www.aceg.be

+32 2 880 88 90

BE53 0689 0209 2953 - BTW BE0839.866.481

Stappenplan voor een installatie die conform is:

Stap 1	Stap 2	Stap 3	Stap 4
Lees dit proces-verbaal zorgvuldig en besteed aandacht aan de eventuele nota's	Als u grote wijzigingen of uitbreidingen aan de installatie aanbrengt, moet u deze laten controleren.	De volgende periodieke keuring is voorzien voor 4/12/2027	ACEG staat tot uw dienst voor alle noodzakelijke keuringen.

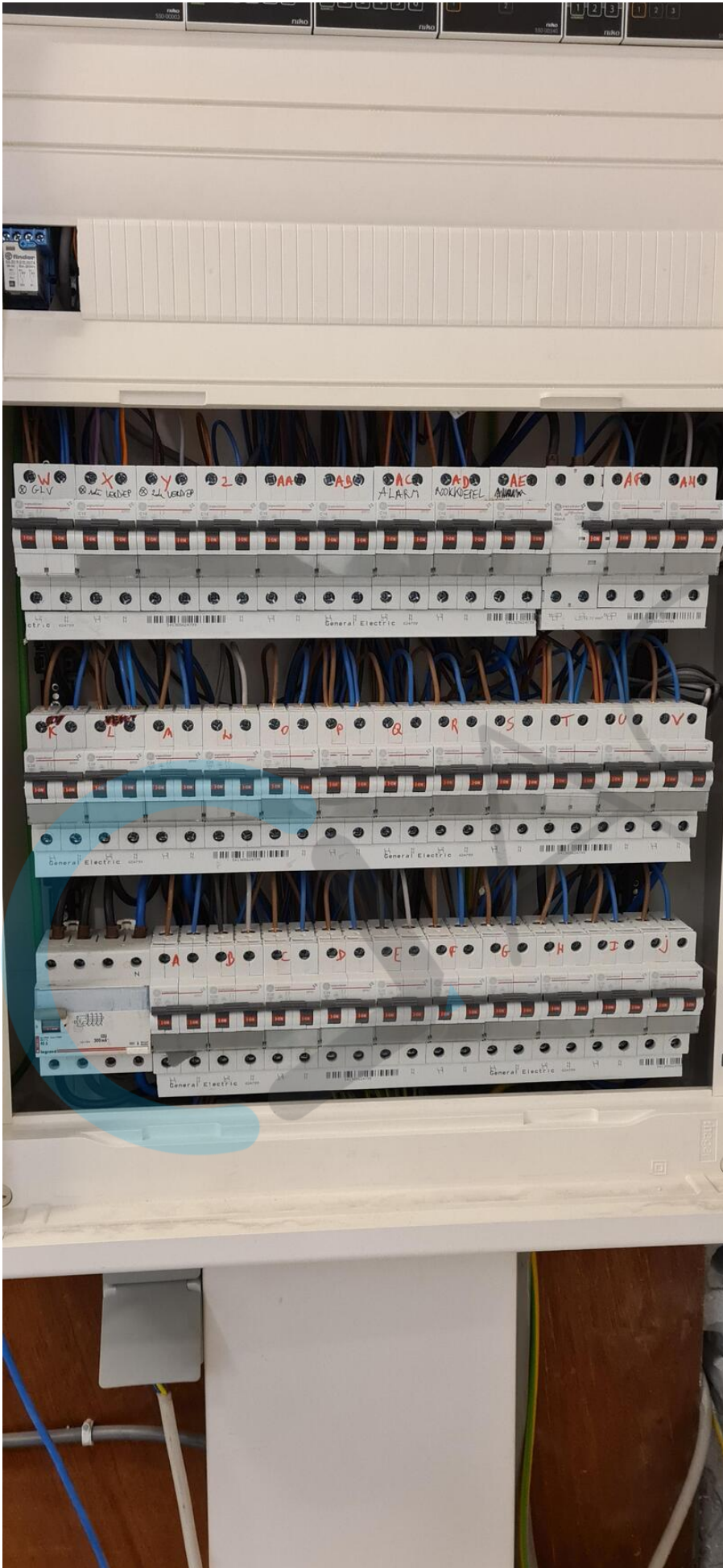



© VACEEG

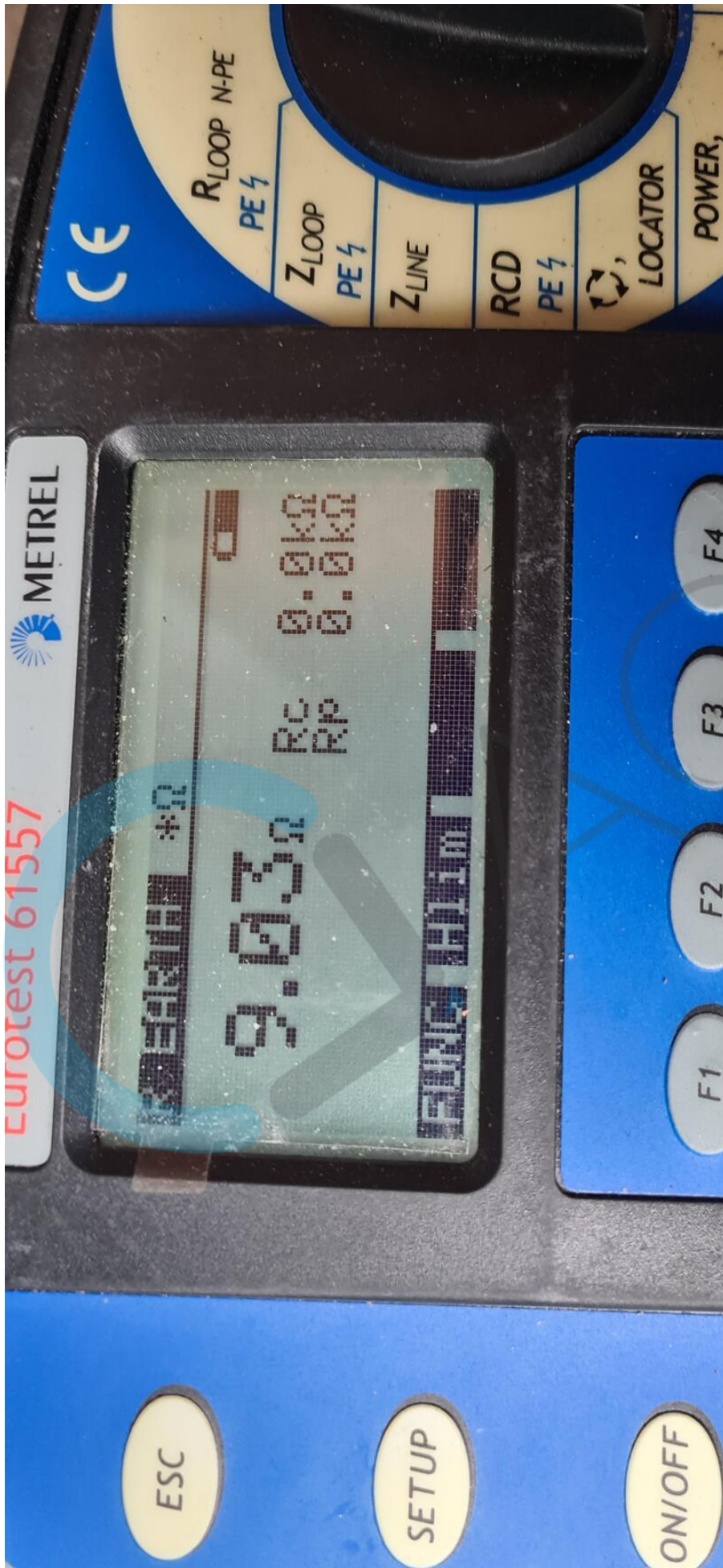



ORIGINEEL



ORIGINEEL

2 de verdiep



1 ste verdiep

D. D. D.

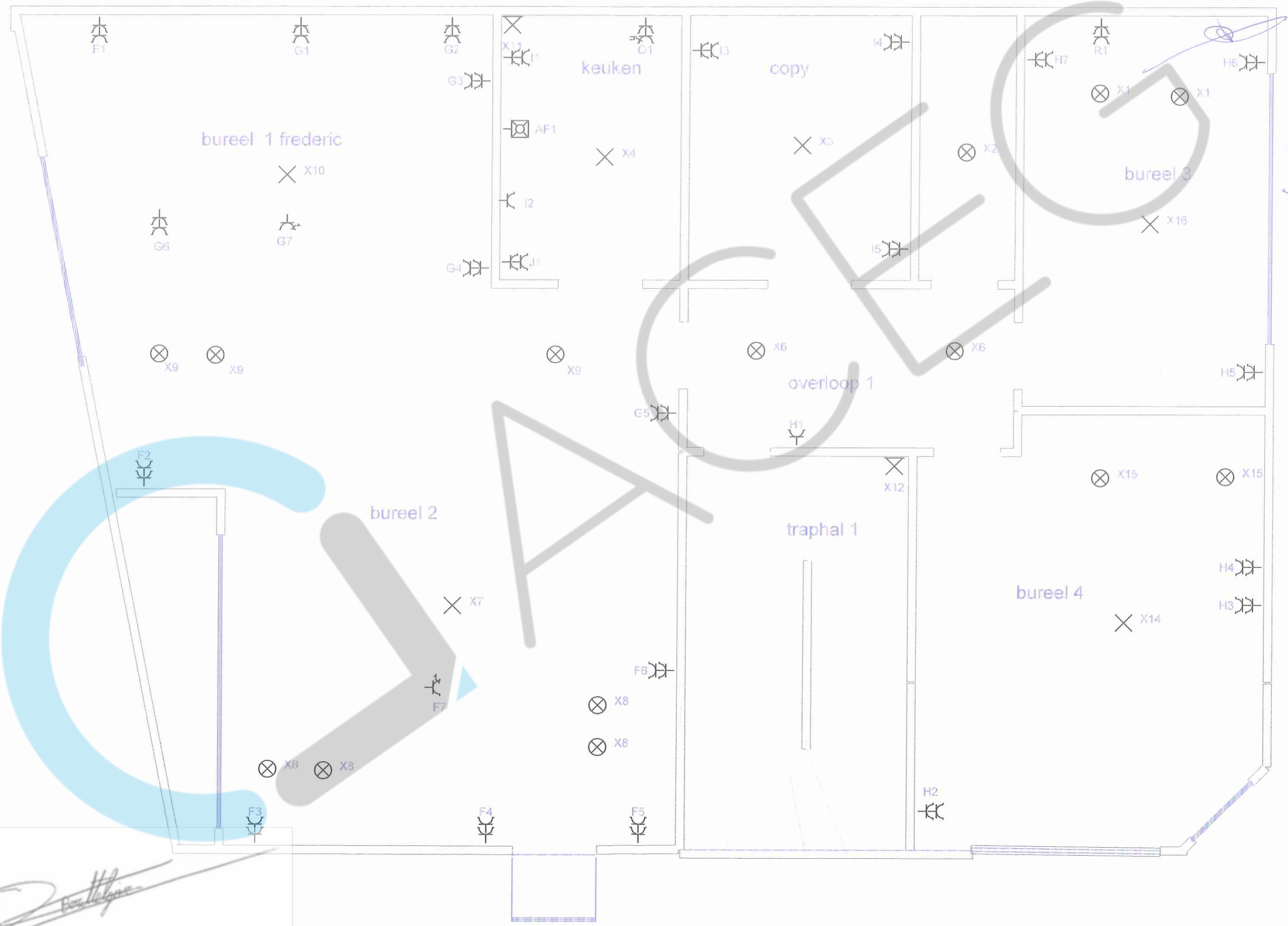

D. D. D.

Handwritten signature

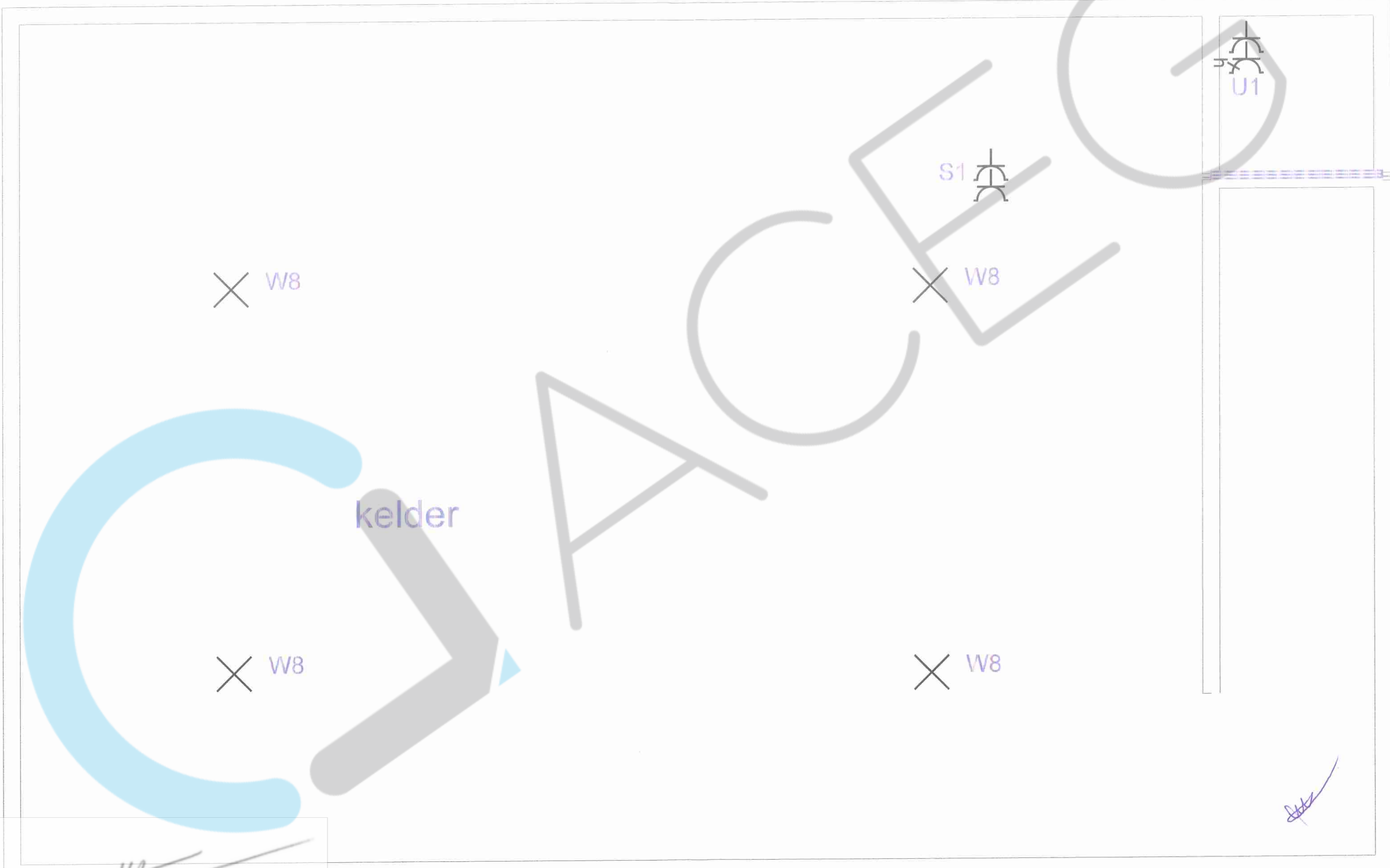

D. van Helgen

[Handwritten mark]

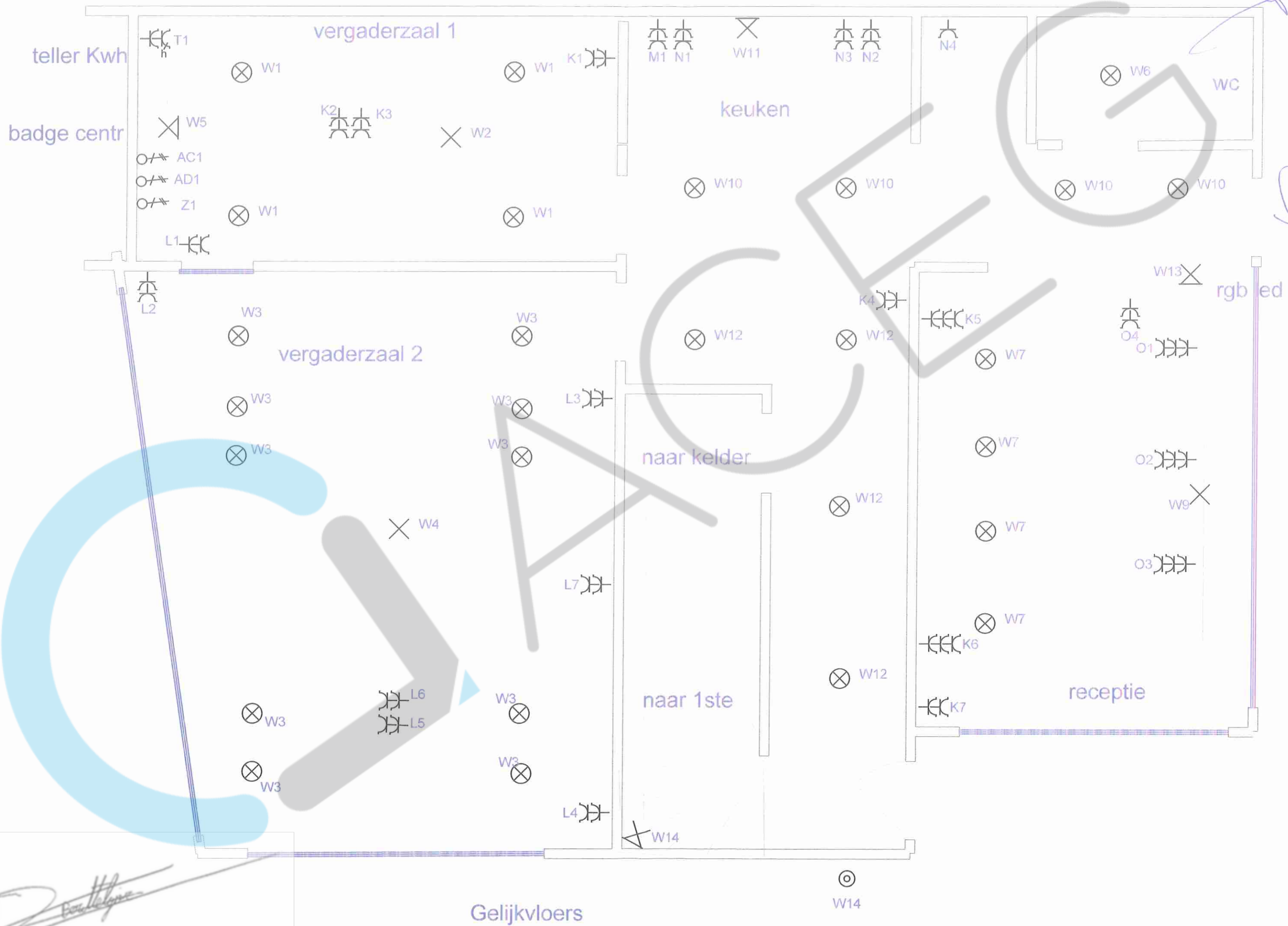

D. van Helvoort

Gelijkvloers

W14

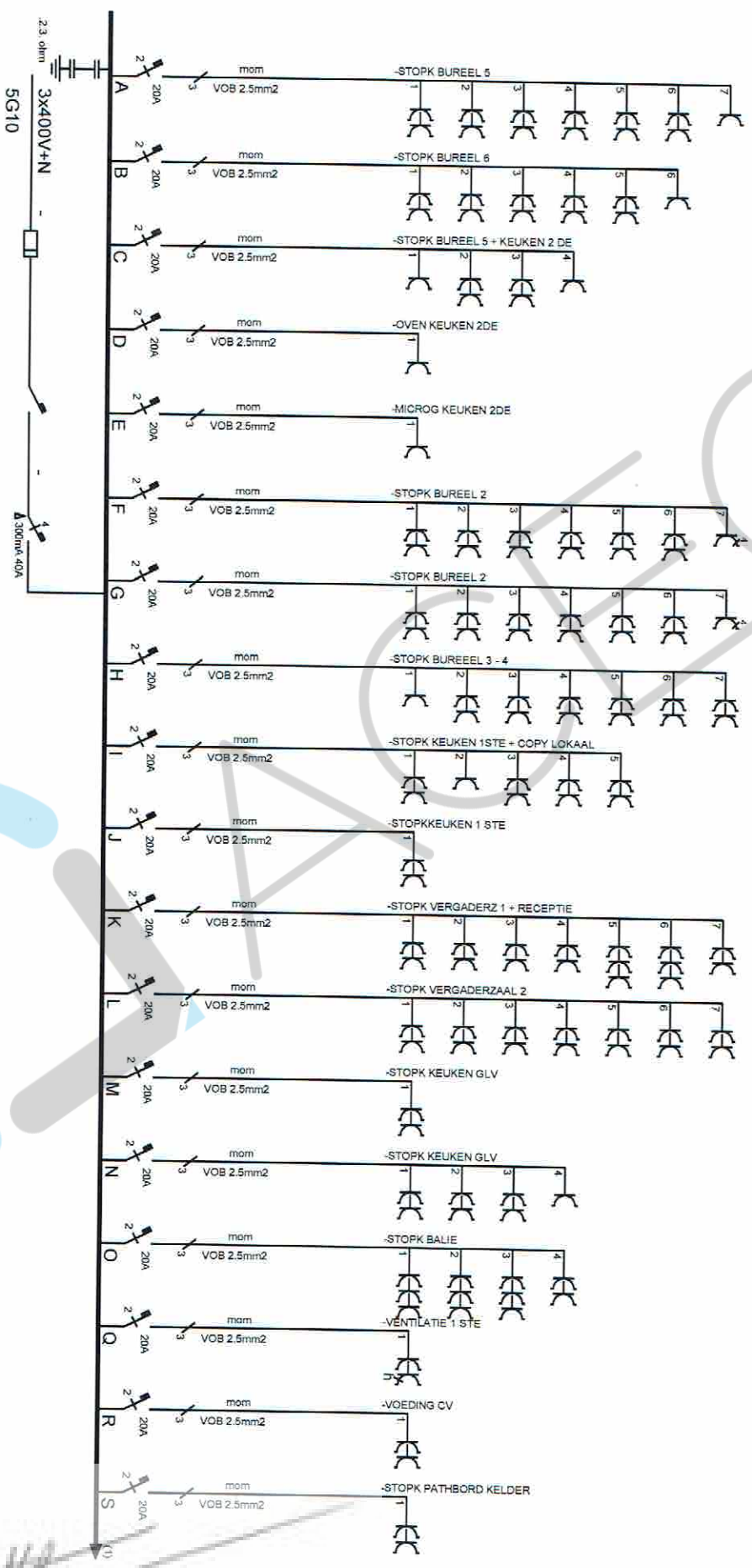

Afgevr. erkend organisme *BN*

9.11.2016

Bocovan (VMH construct)
Kortrijksesteenweg 1
8530 Harelbeke

Verantw. uitvoering

10. / 12. / 2016

ELEKTRO LAMBRECHT
BERKENSTRAAT 15
8710 OOIGEM

TEL/FAX : 056/66.52.24

ELEKTRO LAMBRECHT

[Handwritten signature]

[Handwritten signature]

[Handwritten signature]

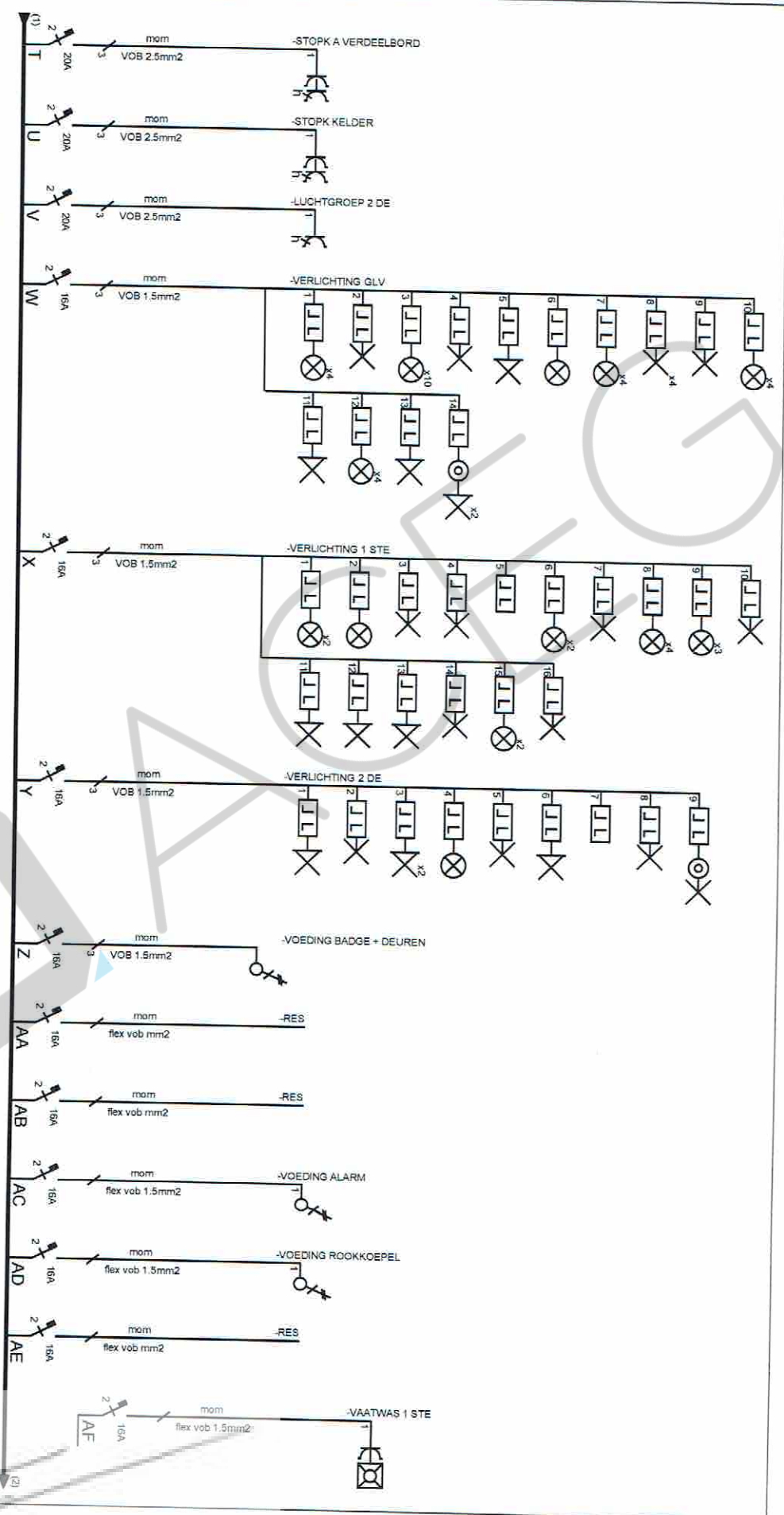

Afgev. erkend organisme

M12/2016

Bocovan (VMH construct)
Kortrijkssteenweg 1
8530 Harelbeke

Verantw. uitvoering

10./12../2016

ELEKTRO LAMBRECHT
BERKENSTRAAT 15
8710 OOI GEM
TEL/FAX : 056/66.52.24

ELEKTRO LAMBRECHT

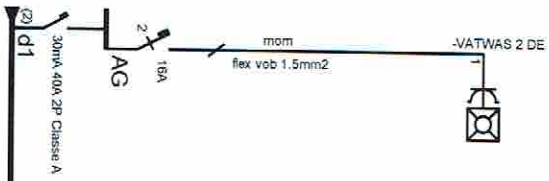

Afgev. erkend organisme

2. N/1 2016

Bocovan (VMH construct)
Kortrijkssteenweg 1
8530 Harlebeke

Verantw. uitvoering

. 10. /12.. / 2016

ELEKTRO LAMBRECHT
BERKENSTRAAT 15
8710 OOI GEM
TEL/FAX : 056/66.52.24

ELEKTRO LAMBRECHT

VATWAS G