

SITUATIEPLAN. SCH. 1/10.000

ZICHT
OP
OMGEVING

Gezien en goedgekeurd door het Schepencollege
van Bazel in zitting van 24 JAN. 1967
Namens het Schepencollege:

De Secretaris De Burgemeester

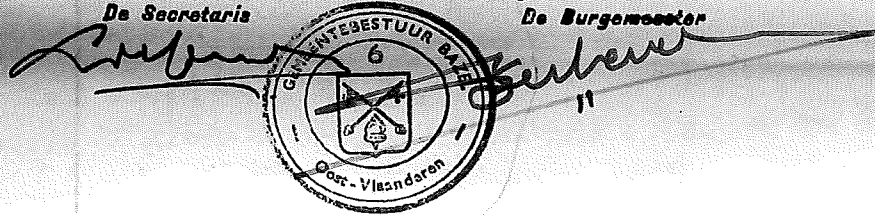

BAZEL
A
10 frank

VERVADELINGSPLAN

GEMEENTE: BAZEL.

SIEC. NR. 587 v.

GROND TOEBEHORENDE AAN:

HR. DE KERF GERARD, KERKSTR. 101 - BAZEL.

WILMAGLI EIGENAAR

opgesteld op 7.1.1967, door:

[Signature]
DE KERF GERARD

[Signature]
H. MARIJS - Architect (BAZEL)
Noordhuldig - Schiedamschedijk
Bopelmonneste 17 BAZEL.

re: 12 m. diepte.
ne: 8 m. diepte.
voortuinstrook heeft 6 m. diepte.
choren, dienen één architectonisch

live lot 1 en 8 die meer zijn.
ekende schouwen, moeten met dezelfde

ot 6,50 m., gemeten vanaf voetpad tot
erzijde kroonlijst.
tot 45°.

natuurleien, gekleurde asbesten

etpad tot onderzijde kroonlijst: 3m.

1 op lot 1 mag een bijgebouw in de
7 m. dienstig voor garage. Hoogte
n. van voetpad tot onderzijde

men: Is kleine werk- of bergplaats,
licht: voor de loten 2, 3, 4 en 5:
6 en 7 op 6 m. van de achter-
8 op 4 m. van de achterscheids-

zen: zullen bestaan uit hagen,
van paaltjes met draadversperring
60 m. hoogte.

celen: hagen van max. 0,60 m.
hoogte.

n: idem of gemetst muurtje van
dezelfde hoogte.

: zie verhavelsvergunning

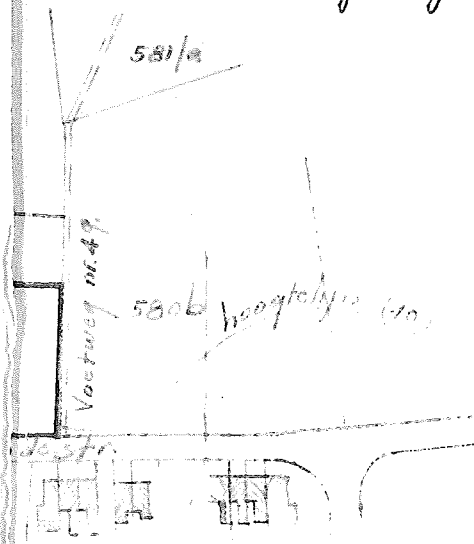

PLAN. SCH. 1/2500

Geregistreerd in blad 96a verzending
te Temse op datum van 1967

boek 9 blad 34 vol. 19
Commissie Landel. f. n. l.

De Ontw. g. g. t.



Wij
Kopie

GEMEENTE : BAZEL

SIE C. NR. 587 a.

7052

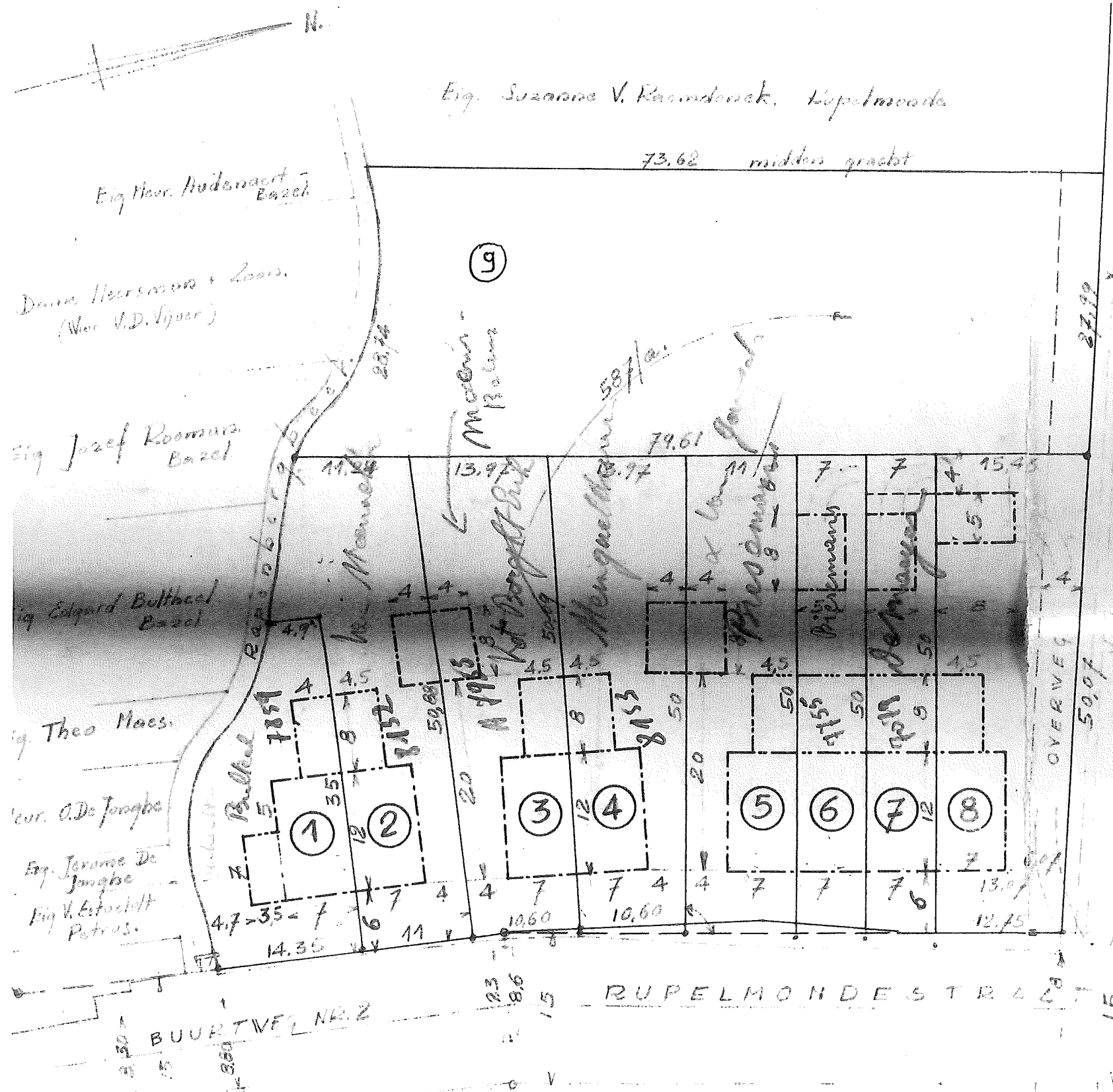

LOT	VAD. NUMMER	OPP. IN M ²	
1	587a/01	432,10	
2	"	616,91	
3	"	613,87	
4	"	607,65	
5	"	537,80	430.000/-
6	"	345,12	
7	"	349,30	
8	"	704,50	
9	"	2.094,-	

537
4296
Roelijn

"N. Variator" gestortekend door ons notaris August Desuyt, te Brussel, op 2 maart 1967.

[Handwritten signature]

VERKAVINGSPLAN Sch. 1/500