

## Keuringsverslag van een elektrische laagspanning- en zeer lage spanningsinstallatie

### CONFORM

Datum keuring: 10/06/2021

Inspecteur: Dieter Van Langenhove

Mentor:

Installateur: Nicolas smits

ID-label:

Klantreferentie:

B.T.W. nr.: BE 536 969 630

Merk en type meettoestel: Metrel Eurotest ET61557

Serie Nr.: 19481213

#### Plaats van het onderzoek

Straatnaam Welvaartlaan  
Huisnummer 1  
Busnummer  
Postcode 9140  
Gemeente Temse  
Land België

#### Eigenaar

Naam .  
Straatnaam Welvaartlaan  
Huisnummer 1  
Busnummer  
Postcode 9140  
Gemeente Temse  
Land België

Naam contactpersoon Smits Nicolas  
Telefoon 0474188013  
Gsm nr. (SMS)

#### Installateur

Naam Nicolas smits  
BTW nr. BE 536 969 630  
Telefoonnummer 0474188013  
E-mail dino.onderneming@gmail.com

Type : woning

EAN : 541

#### Aard onderzoek:

Gelijkvormigheidsonderzoek van een nieuwe huishoudelijke installatie volgens AREI boek 1 hoofdstuk 6.4. en 4.2.4.3.

Netbeheerder: FLUVIUS

Spanning: 3N400V

Meter / bord verbinding: 10 mm<sup>2</sup>

Max beveiliging: 40 A

Aantal borden: 1

Aantal kringen: 19

Isolatie: 336 M $\Omega$ Aardelektrode: Verticaal of schuin in de grond gedreven baren, pennen of geleiders RE: 6,58  $\Omega$ 

#### DIFFERENTIEELSCHAKELAAR

I $\Delta$ (mA)	In (A)	In - andere (A)	I $\Delta$ t	Type	Beveiligde kringen	Test	x 2,5
300	40		22,5kA2s (3000A)	A	19	/	/
30	40		22,5kA2s (3000A)	A	5	/	/

#### BESCHRIJVING INSTALLATIE

Aantal kringen	Curve	Bescherming IN (A)	(andere)	P	Sectie (mm <sup>2</sup> )
12	C	20		2	2,5
1	C	25		4	4
5	C	16		2	2,5
1	C	16		2	-

#### Visueel nazicht (algemeen)

 OK  NOK

 Directe aanraking OK  NOK

 Indirecte aanraking OK  NOK

#### Aansluitingen

 OK  NOK

 Correcte schema's OK  NOK

 schema in bijlage door Aceg vzw

#### Equipotentiale verbindingen

 OK  NOK  niet van toepassing  in afwachting

#### Continuïteit

 OK  NOK

 Verlichting / toestellen OK  NOK  NVT

#### OPMERKINGEN - INBREUKEN - NOTA'S

O2 Geen inbreuken vastgesteld.

O22 Keuken nog niet volledig geplaatst. Keukentoestellen en/of -meubels nog te voorzien.

O5 De verlichting is nog niet definitief geplaatst.

O9 Badkamer is nog niet volledig afgewerkt. Bad en/of douche dient nog geplaatst te worden.

#### BESLUIT

- De elektrische installatie voldoet aan de voorschriften van het AREI Boek 1. De volgende periodieke keuring is te voorzien voor 10/6/2046
- De nodige maatregelen werden genomen, zodat de ingangsklemmen van de automatische differentieelstroominrichting, geplaatst aan het begin van de installatie, toegankelijk zijn gemaakt door verzegeling.
- Het (de) ééndraads- en opstellingsschema(s) werden door het erkend organisme voor gezien getekend.
- De elektrische installatie voldoet niet aan de voorschriften van het AREI Boek 1. Een aanvullend bezoek moet door hetzelfde organisme worden uitgevoerd. De werken, nodig om de inbreuken te doen verdwijnen die opgemerkt werden tijdens het controlebezoek, moeten zonder vertraging uitgevoerd worden en alle maatregelen moeten getroffen worden opdat de in overtreding zijnde installatie, indien zij in dienst blijft, geen gevaar vormt voor de personen of goederen. Datum:
- De elektrische installatie voldoet niet aan de voorschriften van het AREI Boek 1. Het controlebezoek voorzien door hoofdstuk 8.4.2. van het AREI boek 1, moet plaats hebben uiterlijk 18 maanden na de datum van de verkoopakte. De gegevens van de nieuwe eigenaar worden ons bezorgd na het verlijden van de akte. Indien de herkeuring gebeurt door een ander erkend organisme, dient deze ons hiervan op de hoogte te brengen. Datum:

Deze pdf-versie van het keuringsverslag is de originele versie en mag worden verspreid..

Aantal bijlage(n):

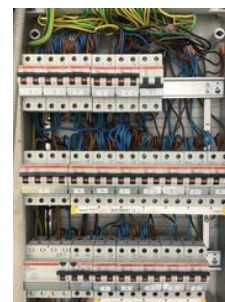

**VRIJGAVE VAN TECHNISCH VOORBEZOEK**

De inspecteur Dieter Van Langenhove

De werknemer,



Dieter Van Langenhove  
#108 - ACEG VZW

**Plichten van de eigenaar, beheerder, huurder voor de installatie onderworpen aan het AREI Boek 1 afdeling 9.1.2.**

- Het verslag dient te worden bewaard in het dossier van de elektrische installatie.
- Elke wijziging dient te worden vermeld in het elektrisch dossier.
- Elk ongeval overkomen van personen en te wijten, rechte of onrechtstreeks, aan de aanwezigheid van de elektrische installatie dient onmiddellijk meegedeeld te worden aan de algemene Directie Energie van de Federale Overheidsdienst Economie.

**Kwaliteit**

- De reproductie van dit document is enkel toegelaten in zijn integrale vorm en enkel met het schriftelijk akkoord van het controleorganisme en de aanvrager.
- De keuring beperkt zich tot de zichtbare en normaal toegankelijke delen van de installatie.

www.aceg.be

02 880 88 90

BE53 0689 0209 2953 - BTW BE0839.866.481

**Stappenplan voor een installatie die conform is:**

Stap 1	Stap 2	Stap 3	Stap 4
Lees dit proces-verbaal zorgvuldig en besteed aandacht aan de eventuele nota's	Als u grote wijzigingen of uitbreidingen aan de installatie aanbrengt, moet u deze laten controleren.	De volgende periodieke keuring is voorzien voor 10/6/2046	ACEG staat tot uw dienst voor alle noodzakelijke keuringen.



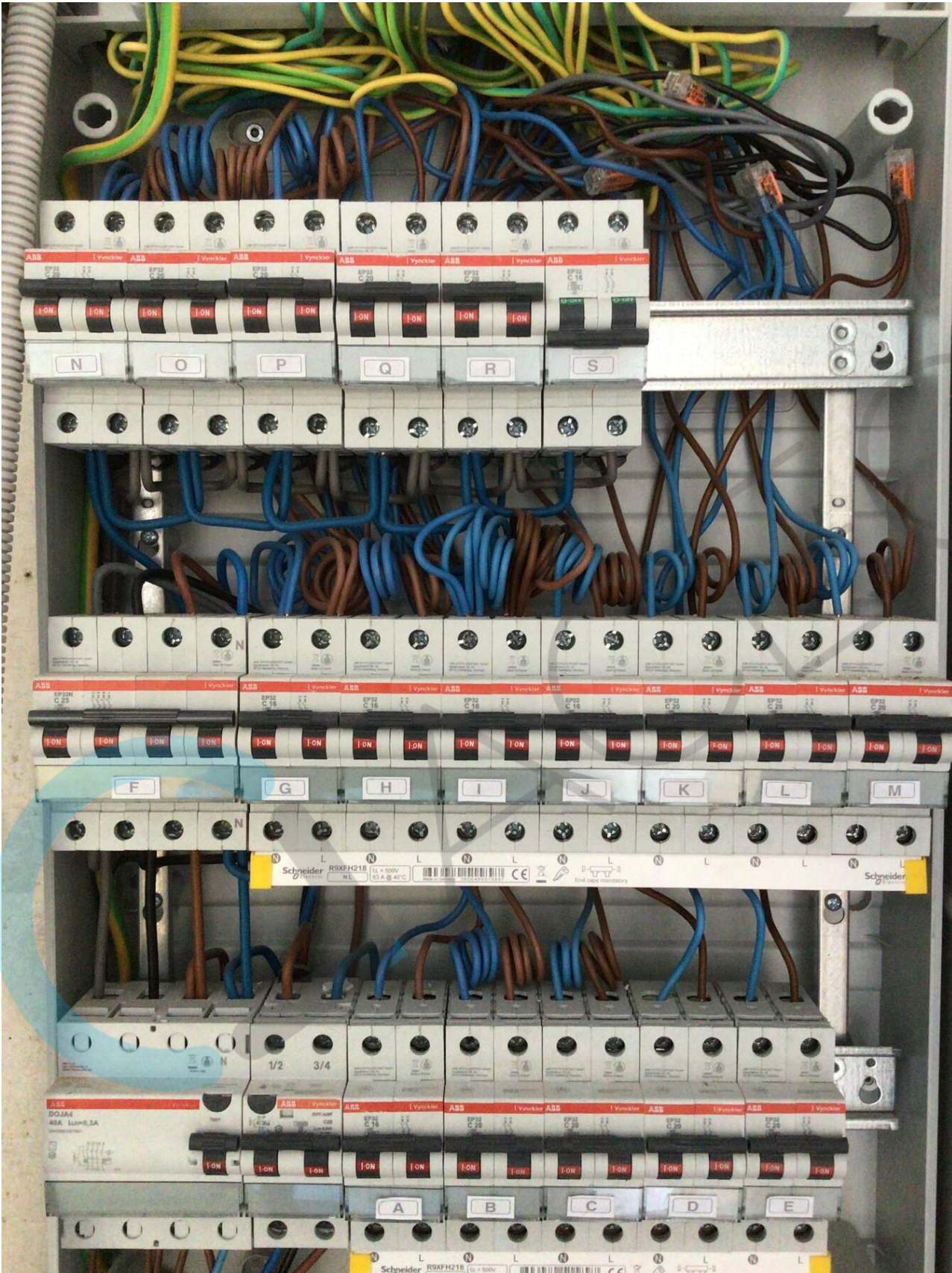







**ACEG**  
Adviesbureau voor de Technische Afdeling  
**Dieter Van Langenhove**

<b>Plaats van de elektrische installatie</b> Welvaartlaan 1 9140 Temse	<b>Installateur</b> (Uw gegevens komen hier na activatie)	1/1 <b>Eendraadschema</b> 230V - 50Hz J. Koen
--	--	--

**ACEG**  
Adviesbureau voor de Technische Afdeling  
**Dieter Van Langenhove**

<b>Plaats van de elektrische installatie</b> Welvaartlaan 1 9140 Temse	<b>Installateur</b> (Uw gegevens komen hier na activatie)	2/1 <b>Eendraadschema</b> 230V - 50Hz
--	--	---



