

**SITUATION EXISTANTE**  
Plan de situation

ECH. 1/1000



**REMARQUES**

Ce dossier concerne une demande de régularisation urbanistique. L'architecte n'est nullement responsable des travaux déjà effectués (voir art. 4 de la convention).  
L'architecte n'est pas et ne sera jamais responsable d'un éventuel refus de cette régularisation.  
En cas de travaux à réaliser suite à cette régularisation, le maître de l'ouvrage est tenu de prévenir l'architecte au commencement des travaux.  
S'il le bien doit être vendu, le maître de l'ouvrage doit impérativement informer l'acquéreur de l'obligation de suivi de chantier par un architecte.  
Le maître de l'ouvrage devra informer l'architecte de la vente.  
Toutes modifications au projet de quelque nature que ce soit sans consentement écrit de l'architecte tombent sous l'entière responsabilité de l'entrepreneur et/ou du maître d'ouvrage.  
Pour toutes les modifications de la structure (création de baie, suppression de murs...), un avis/étude devra être demandé à un ingénieur en structure.  
Le dessin du mobilier et de l'aménagement intérieur est donné à titre indicatif.  
Les cotations reprises dans les plans sont données à titre indicatif. Des différences peuvent être constatées de l'ordre de 0,5cm.



**Régularisation de deux annexes**  
**DEMANDE DE PERMIS D'URBANISME**

**MAITRE DE L'OUVRAGE**

**TERRAIN**

17, rue de Bricgnot - 5002 Saint-Servais  
Id cadastre : 11 Div. - Sect. A - n° 159 c4

**WILMOTTE ARCHITECTES spri**

51, rue Antoine Gémme - 5170 PROFONDEVILLE  
Représenté par Mr Pierre-Yves Wilmotte  
0498 85 35 88 - wilmotte@wilmotte.archi  
www.wilmotte.archi

DATE : 19/04/2022

ECH. 1/1000 - 1/500 - 1/200 - 1/100

Dossier n°22032  
Nb pages 1/5

**Maitres de l'ouvrage :**

**Administrations**

**WILMOTTE ARCHITECTES spri**

représentée par M. Pierre-Yves Wilmotte, gérant

**SITUATION ACTUELLE**  
Plan d'implantation

ECH. 1/500



**OBJET DE LA DEMANDE**  
Régularisation de 2 annexes  
Div. 11, Section A, n° 159c4



**SITUATION ACTUELLE**  
Profil Ouest

ECH. 1/200

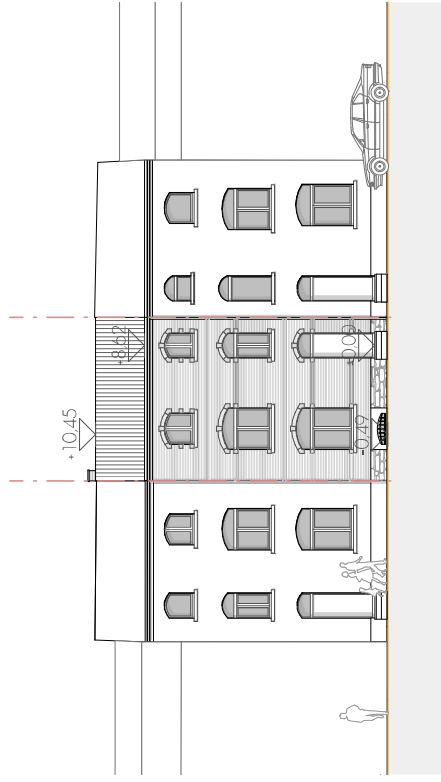

**SITUATION ACTUELLE**  
Profil Sud

ECH. 1/200

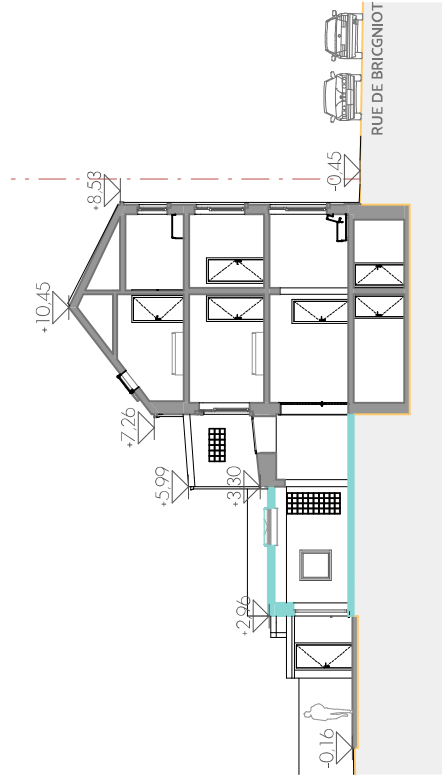

**SITUATION ACTUELLE**  
Plan de l'étage 1  
ECH. 1/100

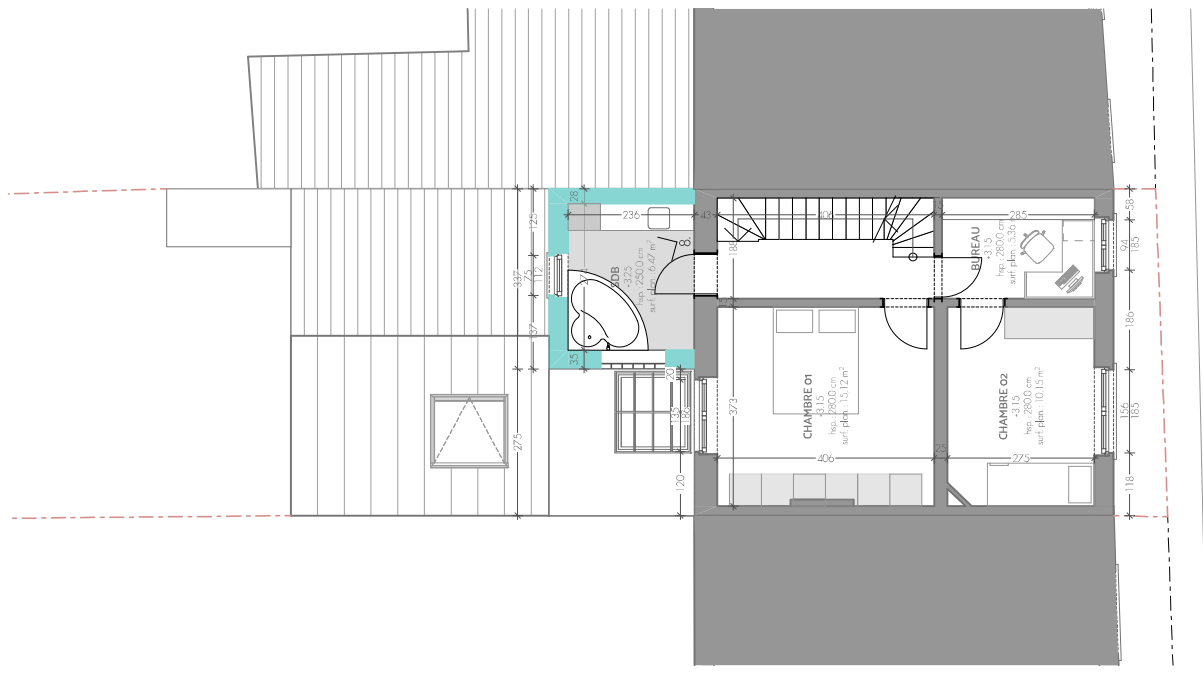

**SITUATION ACTUELLE**  
Plan du Rez-de-chaussée  
ECH. 1/100

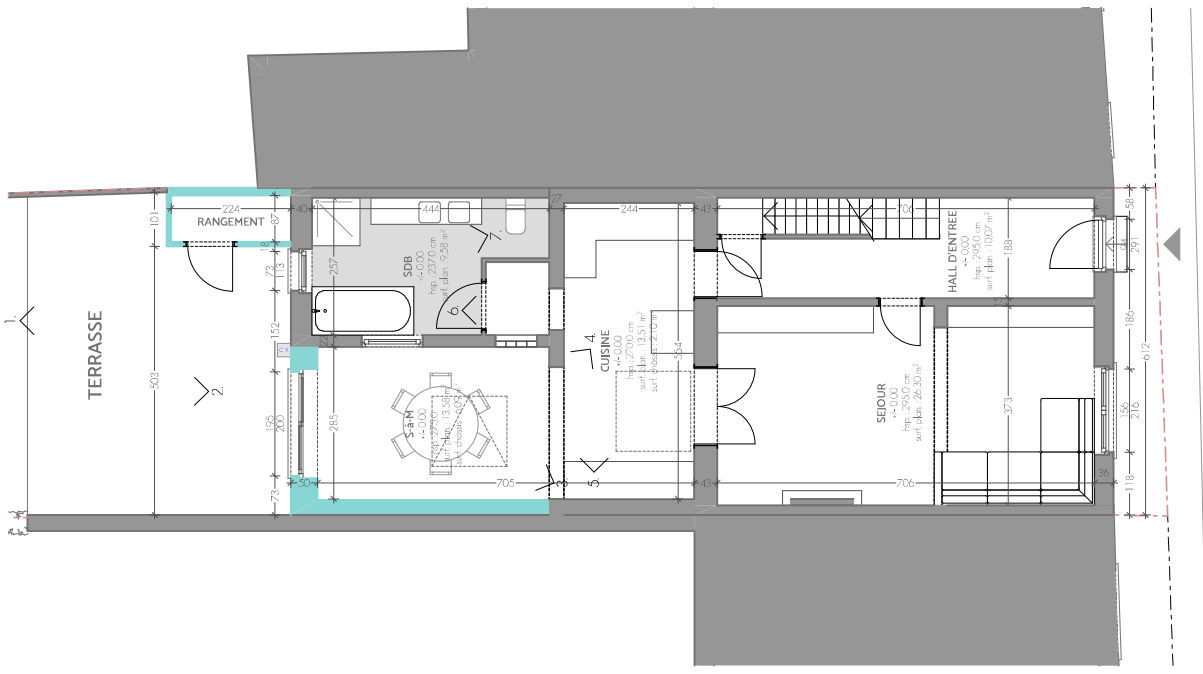

**RUE DE BRICIGNIOT**

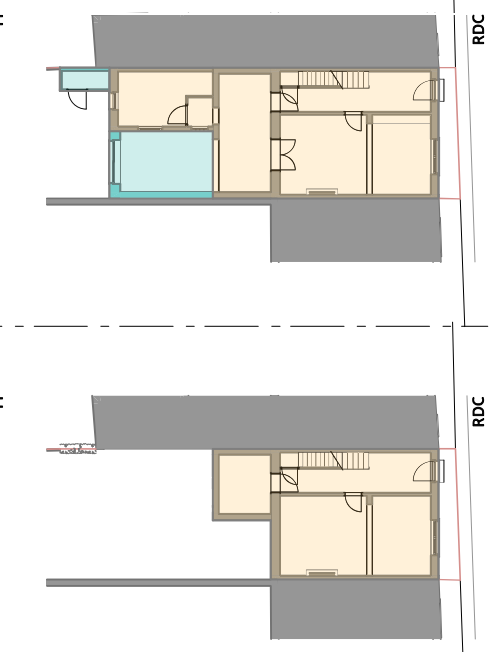
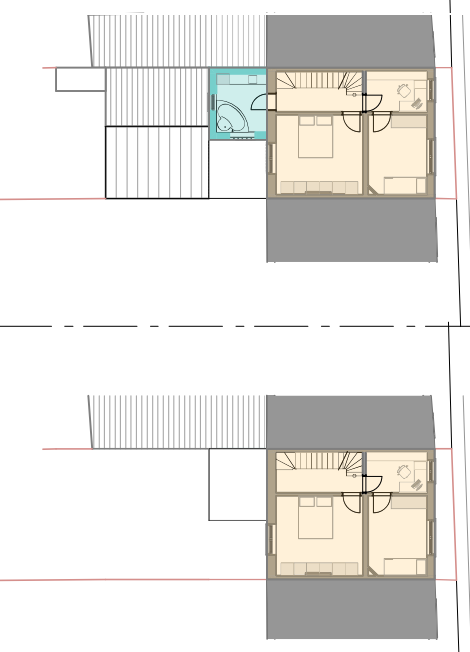
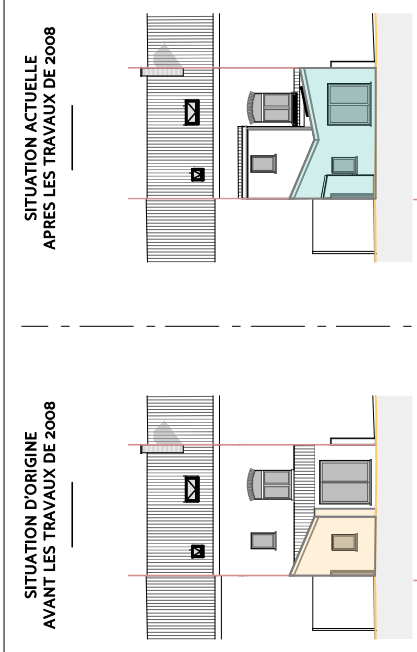

**SITUATION ACTUELLE**  
APRES LES TRAVAUX DE 2008

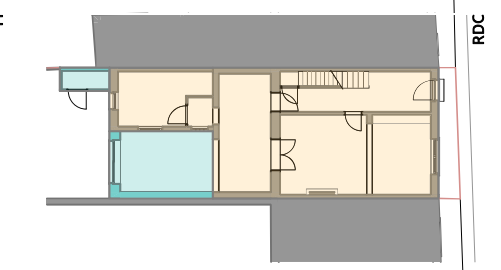
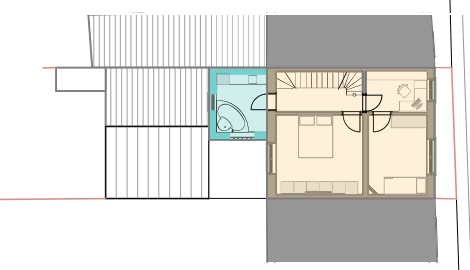
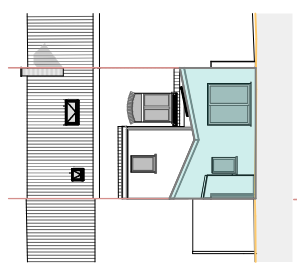



**SITUATION ACTUELLE**  
Façade Avant  
ECH. 1/100

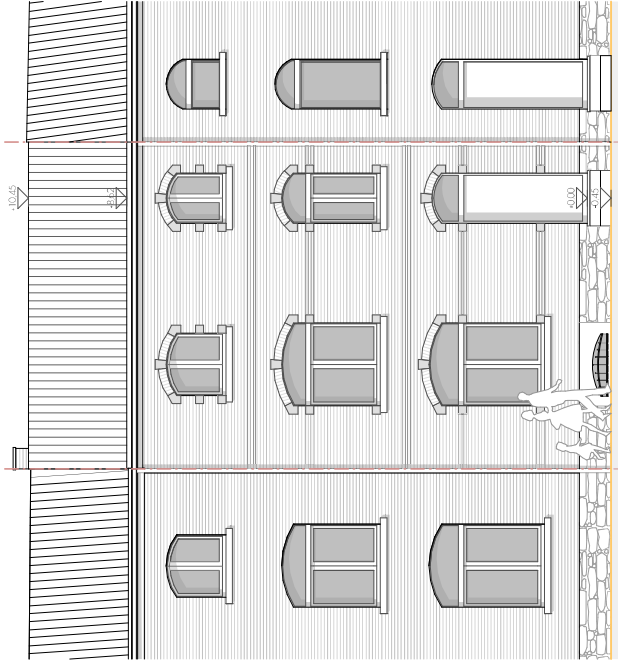

**SITUATION ACTUELLE**  
Façade Arrière  
ECH. 1/100

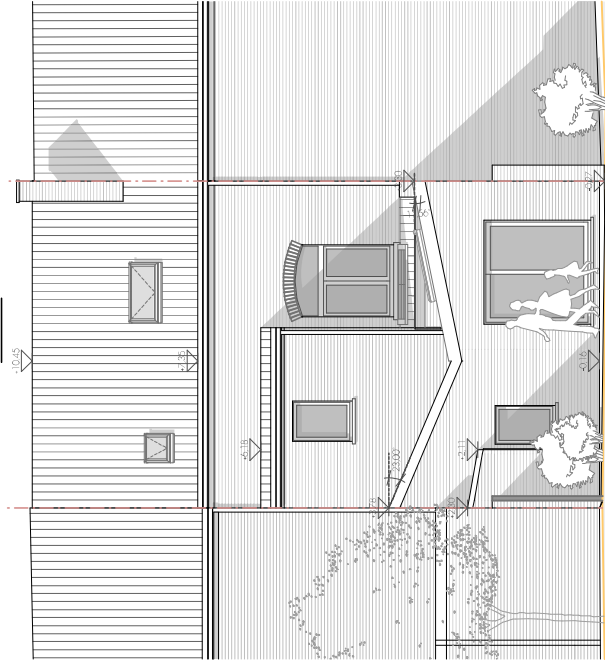

**SITUATION ACTUELLE**  
Coupe BB  
ECH. 1/100

