

Atlas Controle
Boulevard Lambermont 127
1030 Bruxelles

VERSLAG VAN ONDERZOEK: HUISHOUDELIJKE ELEKTRISCHE INSTALLATIE

Verslag Nr:

41.509

Datum van bezoek:

28-03-2024

Plaats van het onderzoek:

Leuvensesteenweg 185 3370 Boutersem België

Testeur d'installation:

Inspecteur:

Ali Hammouda

Aard onderzoek:

Controlebezoek (Livre 1 6.5)

TI-033/6132092

De datum van opstelling:

01-04-2024 14:41:37

Volgend controlebezoek:

28-03-2025

Opdrachtgever

Naam

Certoo Srl

Adres

Sportlaan 7, 1700 Dilbeek, Belgique

Email

info@asbestgroep.be

Wetgeving



663 - INSP

AREI. Algemeen Reglement op de elektrische installaties.

Algemene gegevens

Adres van de installatie

Leuvensesteenweg 185 3370 Boutersem België

Gebouw

Huis

Eigenaar

Leuvensesteenweg 185, 3370 Boutersem

Adres van de eigenaar

Installateur

Gegevens verdeler

DNB

Fluvius

Nummer teller

1SAG1105199027

EAN code

541448820058297863

Meter/bord verbinding

XVB 3X10

Net spanning

2 x 230 V

Maximum beveiliging

40 A 2P

Atlas Contrôle
Boulevard Lambermont 127
1030 Bruxelles

Onderzoek

Schema's	Equipotentiale verbindingen	Fundamenten	Elektrische installatie
NOK	OK	vóór 81	vanaf 81
Beschrijving van de installatie	Voir photo		
Aantal verdeelborden	2		
Hoofd differentieelschakelaar	Andere		
DK Test van DSR			
ΔI_n			
Controle van de staat	NOK		
Opgesteld materieel	OK		
Beschermingsinrichtingen tegen directe aanraking	NOK		
Beschermingsinrichtingen tegen indirecte aanraking	NOK		
Beschermingsinrichtingen tegen overstroom	NOK		
Type aardelectrode	Baar		
Weerstand aardelectrode (Ω)	15		
Isolatiemeting ($M\Omega$)	48		

Opmerkingen

Het is niet uitgesloten dat bij een nacontrole bijkomende inbreuken worden vastgesteld bij voorleggen schema's..

Besluit

BESLUIT : NIET CONFORM

De elektrische installatie voldoet niet aan de eisen van Boek 1 van de AREI (Koninklijk Besluit van 5/03/2023: C-2023/41114) betreffende elektrische installaties met lage en zeer lage spanning. Een extra inspectie moet worden uitgevoerd door Atlas Contrôle vóór 1 jaar.

De werkzaamheden die nodig zijn om de tijdens het inspectiebezoek geconstateerde inbreuken ongedaan te maken, moeten onverwijld worden uitgevoerd en alle passende maatregelen moeten worden genomen om ervoor te zorgen dat de inbreuken, in geval van voortzetting van de exploitatie van de installaties, geen gevaar voor personen en goederen opleveren.

Handtekening van de inspecteur



Atlas Controle
 Boulevard Lambert 127
 1030 Bruxelles

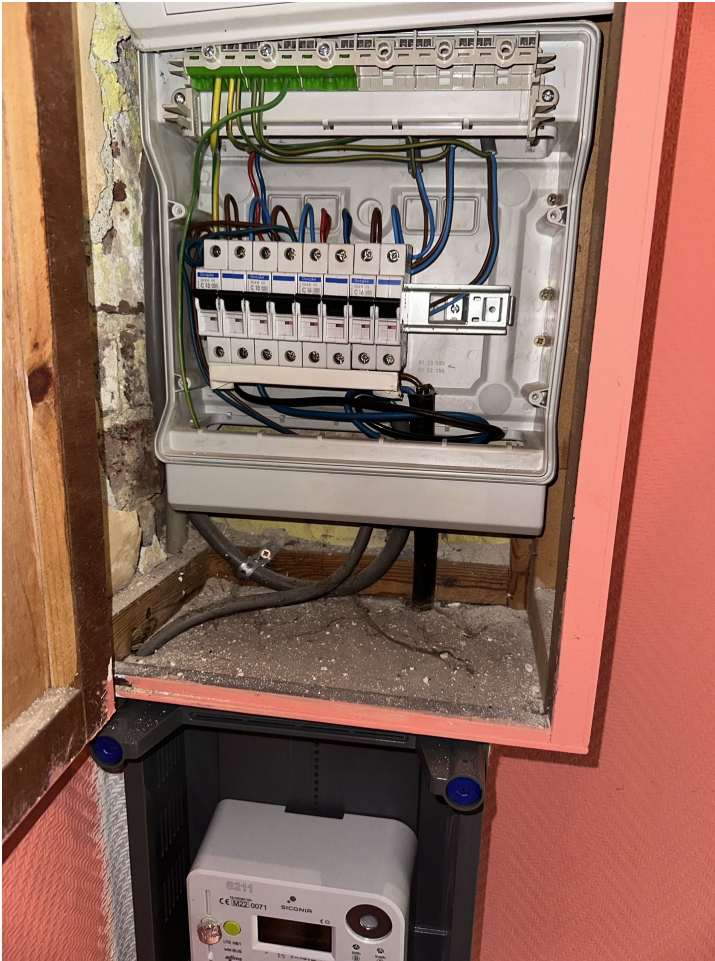

Verdeelbord 1

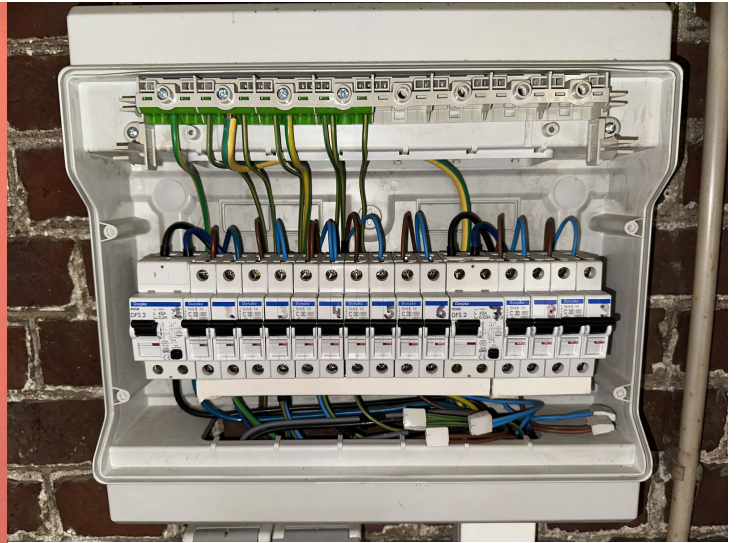

Verdeelbord 2

Inbreuken lijst

Bewoordingen	Paragraaf
Een verzegelbare algemene differentieelschakelaar dient geplaatst te worden aan het begin van de installatie.	B1: 4.2.4.3.
Een algemene differentieelschakelaar met een nominale stroom (I_n) van minstens 40 A en een gevoeligheid van maximum 300 mA dient geplaatst te worden	L1: 4.2.4.3.; 5.3.5.1.
Eendraadsschema('s) van de installatie is (zijn) te voorzien.	B1: 3.1.2.; 9.1.1.; 9.1.2.; B3: 3.1.2.
Situatieschema('s) van de installatie is (zijn) te voorzien.	B1: 9.1.2.

Bewoordingen	Foto
--------------	------