

## DE INSTALLATIE IS NIET CONFORM

**Datum(s) van controle:** 14/02/2024 **Uitgiftedatum verslag:** 14/02/2024  
**Verslagnummer:** 0862-240214-01

### Identificatie van het erkend organisme en de agent-bezoeker:

Naam: Normec BTV  
Adres: Roderveldlaan 2, 2600 Berchem  
T: 016 63 47 45 E: vlaamsbrabant-btv@normecgroup.com Ondernemingsnummer: 0406.486.616  
De agent-bezoeker: nummer 0862

### Identificatie van derden:

Opdrachtgever: VRM EXPERTISE  
Adres: PRINSENBOSSRAAT 137, 3270 SCHERPENHEUVEL-ZICHEM  
Naam eigenaar, uitbater of beheerder: VAN AERSCHOT  
Adres: OUDENBOS 154, 3202 RILLAAR  
Verantwoordelijke voor de uitvoering van het werk: VRM EXPERTISE  
Adres: PRINSENBOSSRAAT 137,3270 SCHERPENHEUVEL-ZICHEM  
BTW-nummer: 0800248812

### Identificatie van de elektrische installatie:

Naam: VAN AERSCHOT  
Adres: OUDENBOS 154, 3202 RILLAAR  
EAN- code:  
Nummer teller: 04368443  
Index dag: 97427 kWh  
Index nacht: 86404 kWh  
Private hoogspanningscabine: Nee  
Type installatie: Wooneenheid

### Gegevens van de controle:

Type controle volgens Boek 1 - KB 08/09/2019: Controlebezoek verkoop oude installatie (8.4.2)  
Datum uitvoering van de installatie: Vóór 01/10/1981, Vanaf 01/10/1981 tot 01/06/2020

**Informatie inhoud controle:** Geen

Afwijking(en) deel 8 Boek 1 - KB 08/09/2019: toegepast

Verslagnummer 0862-240214-01

VMA - 65.04



Elektrische installaties op lage en zeer lage spanning  
(Boek 1 - KB 08/09/2019)

#### Maatschappelijke zetel / Siège social:

Roderveldlaan 2  
2600 Berchem

Ondernemingsnummer / Numéro d'entreprise: 0406.486.616

RPR Antwerpen / RPM Anvers  
normecbtv.com

Elektrische installaties op lage en zeer lage spanning (Boek 1 - KB 08/09/2019)

Algemene Directie Energie

Ander(e) wettelijk(e) kader(s): n.v.t.

---

Verslagnummer 0862-240214-01

VMA - 65.04



Elektrische installaties op lage en zeer lage spanning  
(Boek 1 - KB 08/09/2019)

**Maatschappelijke zetel / Siège social:**

Roderveldlaan 2  
2600 Berchem

Ondernemingsnummer / Numéro d'entreprise: 0406.486.616

RPR Antwerpen / RPM Anvers

normecbtv.com

**Gegevens van de elektrische installatie:**

Spanning en aard van de stroom: 3 x 400V + N

Voedingsleiding hoofdbord: Type: XVB - Doorsnede: 4 x 10 mm<sup>2</sup>

Type aardelektrode: Onbekend

Aantal borden: 2

Nominale waarde bescherming aansluiting: 24A

Type algemene schakelaar: 4P 40A/300mA

Type aardverbindingssysteem: TT

Aantal stroombanen: 15+2 (reserve inbegrepen)

**BESCHRIJVING:**

Zie ééndraadsschema's en situatieplannen

**HOOFDBORD**

Geplaatste differentieelstroominrichtingen: 4P 40 A 300 mA type A,  
beschermde stroombanen: hoofddifferentieelstroominrichting  
aantal: 1

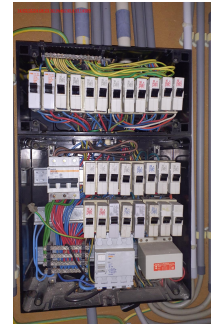

KRING A + B + C + H + I + K: 2x 1P. Mini-jump 16A

KRING G : 1x 3P. Automaat 20A

KRING E + F + L: 2x 1P. Mini-jump 10A

KRING J + M + N : 2x 1P. Mini-jump 20A

KRING O : 2x 1P Mini-jump ??A (onleesbaar)

**BORD 2**

1x 2P. Automaat C25A

1x 2P. Automaat C20A

Ref. verslag gelijkvormigheidscontrole: n.v.t.

Plaatsaanduiding ondergrondse leidingen: n.v.t.

Verslagnummer 0862-240214-01

VMA - 65.04



Elektrische installaties op lage en zeer lage spanning  
(Boek 1 - KB 08/09/2019)

**Maatschappelijke zetel / Siège social:**

Roderveldlaan 2

2600 Berchem

Ondernemingsnummer / Numéro d'entreprise: 0406.486.616

RPR Antwerpen / RPM Anvers

normecbtv.com

**Resultaten van de controle:**

**Metingen en beproevingen:**

Spreidingsweerstand van de aardverbinding: 14,26 Ohm Waarde van de algemene isolatieweerstand: 0,25 MOhm

Test van de differentieelstroominrichtingen via testknop: OK

Test van differentieelstroominrichtingen via opwekken foutlus: OK

Continuïteit van de beschermingsgeleiders: OK

**Vastgestelde inbreuken:**

- 1 Het ééndraadsschema ontbreekt (Boek 1: 3.1.2.1).
- 2 De situatieplannen ontbreken (Boek 1: 3.1.2.1).
- 3 De waarde van de isolatieweerstand per kring dient tenminste 0,50 Mohm (1000 x Utest) te zijn (Boek 1: 6.4.5.1). KRING H.
- 4 De houder van de beveiliging in een huishoudelijke installatie is niet voorzien van aangepaste kalibreerelementen (Boek 1: 5.3.5.5).
- 5 De aanduiding van de kringen, klemmen en/of schakelapparatuur ontbreekt, is onjuist of is onvolledig (Boek 1: 3.1.3.1/5.1.6.1).
- 6 Er is geen ondergeschikte differentieelstroominrichting van max. 30 mA geplaatst voor de beveiliging van de wasmachine, droogkast en/of afwasmachine (huishoudelijke installaties) (Boek 1: 4.2.4.3).
- 7 Er is geen ondergeschikte differentieelstroominrichting van maximum 30 mA geplaatst voor de beveiliging van de ruimte(n) die een badkuip en/of douche bevatten (Boek 1: 4.2.4.3).
- 8 Een schakelaar op laagspanning mag niet geplaatst worden in volume 2 van de badkamer (Boek 1: 7.1). Kelder
- 9 De contactdozen zijn niet van het kinderveilig type (Boek 1: 4.2.2.3/5.3.5.2). 3F contactdoos in kelder.

**Opmerkingen:**

- 1 Dit verslag kan gebruikt worden voor de verkoop van de woning.

**Besluit van de controle:**

**4. De elektrische installatie voldoet niet aan de voorschriften van Boek 1 van het koninklijk besluit van 8 september 2019 tot vaststelling van Boek 1 betreffende de elektrische installaties op laagspanning en op zeer lage spanning, Boek 2 betreffende de elektrische installaties op hoogspanning en Boek 3 betreffende de installaties voor transmissie en distributie van elektrische energie. De koper moet een nieuw controlebezoek, om het in orde brengen van de installatie na te gaan, binnen een termijn van 18 maanden te rekenen vanaf de dag van de verkoopakte laten uitvoeren. De koper mag vrij het erkend organisme voor dit nieuwe controlebezoek kiezen.**

**Tijdstip van afwerking:**

agent-bezoeker 0862 i.o. van de technisch directeur

14/02/24 15:48

De technisch directeur, ir. Bart van Rossum



Verslagnummer 0862-240214-01

VMA - 65.04



Elektrische installaties op lage en zeer lage spanning  
(Boek 1 - KB 08/09/2019)

**Maatschappelijke zetel / Siège social:**

Roderveldlaan 2  
2600 Berchem

Ondernemingsnummer / Numéro d'entreprise: 0406.486.616

RPR Antwerpen / RPM Anvers  
normecbtv.com

## 2. In het geval van een controlebezoek van een oude huishoudelijke elektrische installatie van een wooneenheid bij verkoop:

### De verkoper is ertoe gehouden:

- a) het verslag van het controlebezoek te bewaren in het dossier van de elektrische installatie;
- b) het dossier van de installatie aan de koper bij eigendomsoverdracht te overhandigen;

### De koper is ertoe gehouden:

- a) zijn identiteit en de datum van de verkoopakte mee te delen aan het erkend organisme dat het controlebezoek heeft uitgevoerd;
- b) de werken, nodig om de tijdens het nieuwe controlebezoek vastgestelde inbreuken te doen verdwijnen, uit te voeren. Ze worden zonder vertraging uitgevoerd en alle gepaste maatregelen worden genomen opdat, indien de installatie in dienst blijft, deze inbreuken geen gevaar vormen voor de personen of goederen. Indien tijdens het aanvullende controlebezoek wordt vastgesteld dat er nog inbreuken overblijven of indien geen gevolg wordt gegeven aan het in orde brengen van de installatie, wordt de Federale Overheidsdienst die Energie onder zijn bevoegdheid heeft, binnen een termijn van één jaar door het erkend organisme ingelicht.

De verkoper en de koper zijn ertoe gehouden, onmiddellijk de met het toezicht belaste ambtenaar van de Federale Overheidsdienst die Energie onder zijn bevoegdheid heeft in kennis te stellen van elk ongeval waarvan personen het slachtoffer zijn en dat rechtstreeks of onrechtstreeks te wijten is aan de aanwezigheid van elektrische installaties.

In het kader van de wettelijke opdrachten van de erkende organismen, wordt een kopie van dit verslag tijdens een periode van 5 jaar door het erkend organisme bijgehouden. Deze kopie wordt ter beschikking gesteld van elke persoon die wettelijk wordt toegelaten om het te raadplegen. Voor bijkomende informatie over de reglementaire voorschriften of klachten, is de Algemene Directie Energie van de Federale Overheidsdienst Economie, KMO, Middenstand en Energie (<https://www.economie.fgov.be>) bevoegd voor de erkende organismen.

Verslagnummer 0862-240214-01

VMA - 65.04



Elektrische installaties op lage en zeer lage spanning  
(Boek 1 - KB 08/09/2019)

#### Maatschappelijke zetel / Siège social:

Roderveldlaan 2  
2600 Berchem

Ondernemingsnummer / Numéro d'entreprise: 0406.486.616

RPR Antwerpen / RPM Anvers  
normecbtv.com