

GEMEENTE : GEEL 3°AFD

SECTIE : B

NR. : 259f

OPP. : 58a01ca

SCHAAL : 1/500

VERKAVELINGSONTWERP

Vandervoort-Vanderhoydonck, Carolus  
-VG- Molenstraat 21, Meerhout  
Vandervoort, Jean Marie  
-BE- Molenstraat 21, Meerhout

Vandervoort-Vanderhoydonck, Carolus  
Molenstraat 21, Meerhout

Boeckx Melania/Wed Lornoy, Augustinus  
-VG- Herentalseweg 4, Geel  
Vanderschaeghe, Frederik  
-BE1/2- Natienlaan 256, 8300 Knokke-Heist  
Vanderschaeghe, Sibylle  
-BE1/2- Natienlaan 256, 8300 Knokke-Heist

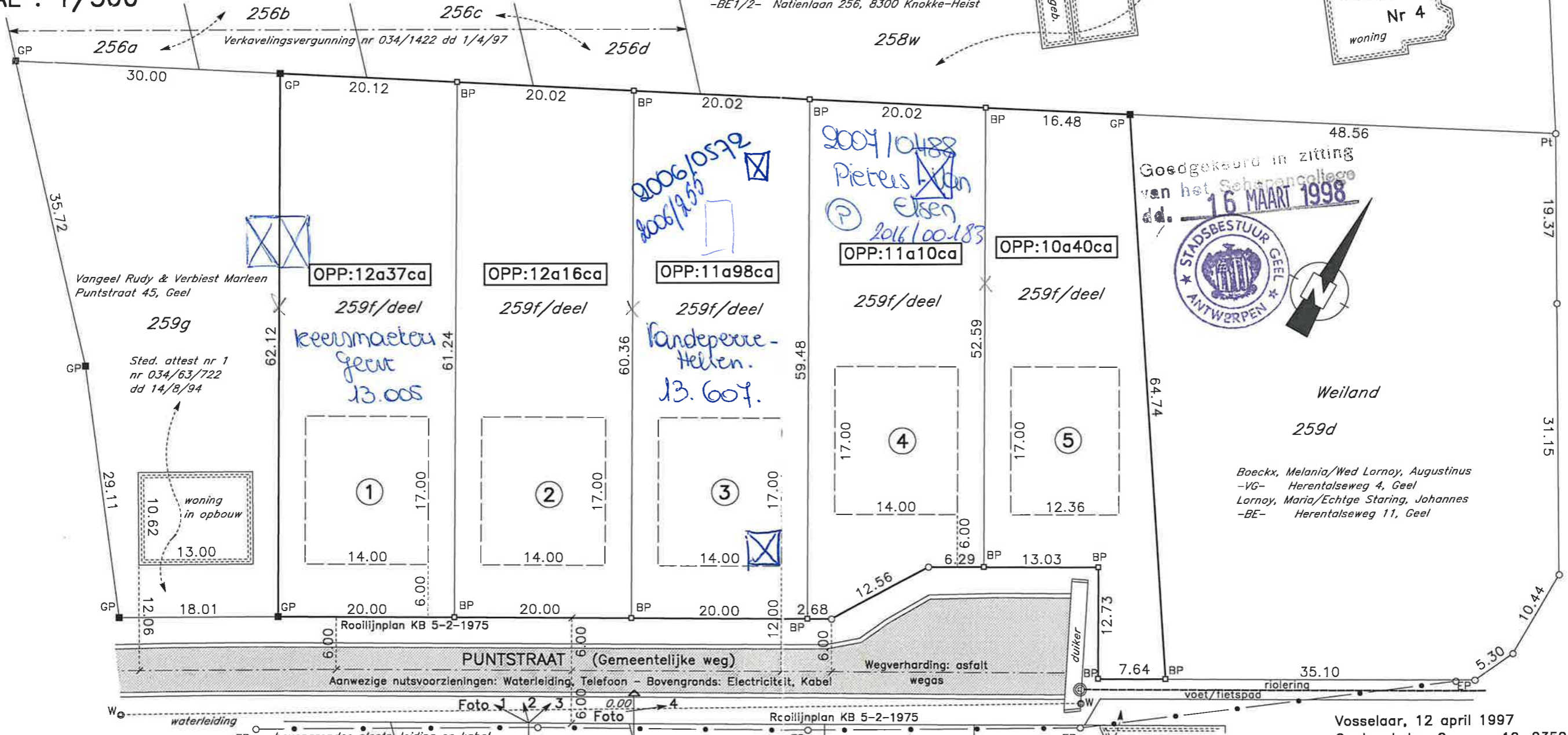

Vangeel Rudy & Verbiest Marleen  
Puntstraat 45, Geel  
259g  
Sted. attest nr 1  
nr 034/63/722  
dd 14/8/94

2006/0572  
2006/955  
2007/0488  
Pietrus van  
Elsen  
2016/00-183  
2006/10572  
2006/955  
2016/00-183  
Vandepere-  
Hellen.  
13.607.

Goedgekeurd in zitting  
van het Schepencollege  
16 MAART 1998  
STADSBESTUUR GEEL  
ANTWERPEN

Weiland  
259d  
Boeckx, Melania/Wed Lornoy, Augustinus  
-VG- Herentalseweg 4, Geel  
Lornoy, Maria/Echtge Staring, Johannes  
-BE- Herentalseweg 11, Geel

Bestemming: ééngesinswoningen  
 Bebouwingwijze: vrijstaande bebouwing  
 -Bebouwingdichtheid:  $5 \cdot 10000 / 5801 = 8.62$  woningen per ha  
 -Voorschriften met betrekking tot de plaatsing van gebouwen:  
 bouwlijn 12m uit de wegas en/of 6m uit de rooilijn  
 zijgevels op minimum 3m van de zijgrens  
 strook voor binnenplaatsen en tuinen:  
 minimaal 10m uit de achtergevelbouwlijn  
 -bouwdiepte: minimum 8m, max 17m  
 -bouwhoogte: maximum 6m, nokhoogte max 11m

- Geen gemeenschappelijke voorzieningen  
 - Geen voorzieningen voor groene ruimten, openbare gebouwen en nutsvoorzieningen  
 - Geen bepalingen m.b.t. de gezondheid, stevigheid, enz. van de gebouwen

- Halte openbaar vervoer: Kerk Geel-Punt, zie situatieplan bijlage  
 - Afvoer van oppervlaktewater: via baangrachten en duiker  
 naar bestaande riolering voet/fietspad  
 - Waterleiding, Electriciteit, Kabel, Telefoon: overkant weg

Hoogtelijnen/cijfers: ref.peil bovenkant wegverharding: 0.00  
 Terreinprofielen, hoogtecijfers/lijnen, dwarsprofiel weg enz. zie bijlage  
 Occupatie : Weiland

Vosselaar, 12 april 1997  
 Geotop bvba, Osseven 10, 2350 Vosselaar  
 Tel 014-61.47.96 - Fax 61.82.15  
 De zaakvoerder, Frans Schellekens  
 ing Beëdigd Landmeter-expert

*[Handwritten signature]*

- ⊙ W: putje waterleiding PIDPA
- EP: Electriciteitspaal
- CP: Combinatiepaal (electr.+openb.verlichting)
- ⊙ inspectieput riolering
- GP: Bestaande betonnen grenspaal
- BP: Nieuw gestoken betonnen grenspaal
- Pt: Houten piket
- Scheidingspunt opgemeten in lokale coördinaten
- △ Coördinatenlijst en dxf-formaat te bekomen op aanvraag