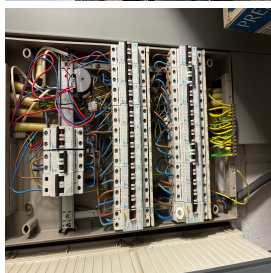
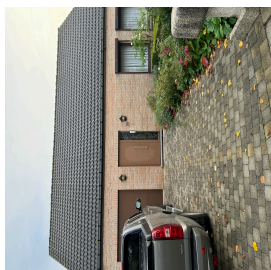

## Controle verslag van elektrische installaties op laagspanning en op zeer lage spanning

**ORIGINEEL EXEMPLAAR**
**REF. 140/2023/84977/01:1**

**DATUM VAN CONTROLE** 26/10/2023 **AGENT** Yassir Belhadji  
**ADRES VAN CONTROLE** Heidestraat 36 - 2070 Zwijndrecht **TYPE CONTROLE** Controlebezoek (6.5.)

**› ALGEMENE GEGEVENS**

Adres van de installatie	Heidestraat 36 - 2070 Zwijndrecht
Type van lokalen	Wooneenheid (huis)
Doel van de keuring	Controle bij verkoop
Eigenaar	
Verantwoordelijke voor de werken	niet gecommuniceerd
Afwijking van toepassing/toegepast	Oude huishoudelijke elektrische installaties (8.2.1.) - Huishoudelijke elektrische installaties oud AREI (8.2.2.)

**› GEGEVENS VAN DE AANSLUITING**

Distributienetbeheerder (DNB)	IMEA
EAN code	niet gecommuniceerd
Nummer teller	1SAG1100238114
Meterstand dag/nacht	3196,349/2692,115
Type van de algemene schakelaar	Automaat
Voedingskabel hoofdbord	EXVB 4 x 10 mm <sup>2</sup>
Nominale spanning	230V - AC
Nominale stroomsterkte van de bescherming (van de aansluiting)	40A

**› CONTROLE**

**Conformiteit eendraadschema's en situatieplan** Niet OK | **Aantal verdeelborden** 1 | **Aantal stroombanen** 19

**Kringen**  
**Bescherming**  
**Sectie (mm<sup>2</sup>)**  
**Conclusie**

De funderingen dateren van	Vóór 1/10/1981	Hoofd differentieelstroominrichting	40A - 300mA - type A - test OK
Aardverbindingssysteem	Onbepaald	Dispositief differentieel apparaat	40A - 30mA - type A - test OK
Aardingsweerstand (Ω)	Niet meetbaar	Bevestiging / Staat / Verslechtering materiaal	Niet OK
Gelijkvormigheid v/d equipotentiaal en de PE	Niet OK	Visuele controle vaste of mobiele materiaal	OK
Aardingscontinuïteit	Niet besluitende	Bescherming tegen rechtstreekse aanraking	OK
Foutlus controle	Niet voldoende	Algemene isolatieweerstand (MΩ)	0,34
Bescherming tegen onrechtstreekse aanraking	OK	Overeenstemming tussen hoofddifferentieel - aarding	OK
		Overeenstemming beschermingsinrichtingen - doorsneden	OK
De defekte stopcontacten zijn gevestigd in	de keuken - Het salon - de eetkamer - de wasserij - de afwasmachine		
Defecte kringen (isolatie)	Laatste rij C		

### BESLUIT : NIET CONFORM

Op de datum 26/10/2023, elektrische installatie Heidestraat 36 - 2070 Zwijndrecht is niet conform aan de voorschriften van Boek 1 van het koninklijk besluit van 8 september 2019 tot vaststelling van Boek 1 betreffende de elektrische installaties op laagspanning en op zeer lage spanning.  
 De controle uitgevoerd door **Certinergie** is gebaseerd op de zichtbare en normaal toegankbare delen van de installatie.  
 De werken, nodig om de tijdens het controlebezoek vastgestelde inbreuken te doen verdwijnen, moeten zonder vertraging worden uitgevoerd en alle gepaste maatregelen worden genomen opdat, indien de installatie in dienst blijft, deze inbreuken geen gevaar vormen voor de personen of goederen.  
 Een nieuw controlebezoek moet door hetzelfde organisme worden uitgevoerd om de verdwijning van de inbreuken na te gaan uiterlijk vóór 26/10/2024.

Handtekening agent

## Controle verslag van elektrische installaties op laagspanning en op zeer lage spanning

ORIGINEEL EXEMPLAAR

REF. 140/2023/84977/01:1

### LIJST VAN DE INBREUKEN

- De aarding is niet conform. - 4.2.3.2.;5.4.2.1.
- De voedingsspanning is niet duidelijk aangeduid op elk schakel- en verdeelbord - 3.1.3.3.a
- De aardingsonderbreker is niet conform of afwezig. - 5.4.3.5.
- De eendraadschema's en/of situatieplannen zijn niet aanwezig. - 3.1.2.;6.4.6.;6.5.7.;9.1.2.

### Herinnering aan de wettelijke voorschriften :

1. De eigenaar, de beheerder of de uitbater van de elektrische installatie is ertoe gehouden:

- a) voor het onderhoud ervan of voor het laten uitvoeren van dit onderhoud;
- b) de nodige maatregelen te nemen zodat de voorschriften van Boek 1 van het koninklijk besluit van 8 september 2019 tot vaststelling van Boek 1 betreffende de elektrische installaties op laagspanning en op zeer lage spanning, Boek 2 betreffende de elektrische installaties op hoogspanning en Boek 3 betreffende de installaties voor transmissie en distributie van elektrische energie te allen tijde worden nageleefd;
- c) de documenten van de elektrische installatie in een dossier te bewaren, ter beschikking het te houden van iedere persoon die het mag raadplegen en een kopie van dit dossier ter beschikking van elke eventuele huurder te stellen;
- d) het dossier van de elektrische installatie aan de nieuwe eigenaar, beheerder of uitbater over te maken;
- e) onmiddellijk de met het toezicht belaste ambtenaar van de Federale Overheidsdienst die Energie onder zijn bevoegdheid heeft in kennis te stellen van elk ongeval waarvan personen het slachtoffer zijn en dat rechtstreeks of onrechtstreeks te wijten is aan de aanwezigheid van elektrische installaties;
- f) de verplichting in het dossier elke niet-belangrijke wijziging of uitbreiding aan de elektrische installatie te vermelden;
- g) een gelijkvormigheidscontrole vóór de ingebruikname op elke belangrijke wijziging of uitbreiding aan de elektrische installatie door een erkend organisme te laten uitvoeren.
- h) de verplichting, wanneer er inbreuken zijn vastgesteld tijdens het controlebezoek, een nieuw controlebezoek te doen verrichten door hetzelfde erkend organisme om na te gaan of na afloop van de termijn van één jaar de inbreuken verdwenen zijn. Indien tijdens dat tweede bezoek wordt vastgesteld dat er nog inbreuken overblijven, moet het erkend organisme een kopie van het verslag van het controlebezoek sturen naar de Algemene Directie Energie die belast is met het hoog toezicht op de huishoudelijke elektrische installaties.