

AFBAKENINGSPLAN

SINT-KATELIJNE-WAVER
DUFFELSESTEENWEG 93

kadastraal gekend onder 1ste afdeling, sectie A,
percelen 473E en delen van 473 02 D en 470G

Planreferentienummer : 12035/10673



sectie A
perceel 470g/restant
(zal gevoegd worden bij één van
de aangrenzende percelen)

Ligging volgens Gewestplan Mechelen :
- AGRARISCH GEBIED -

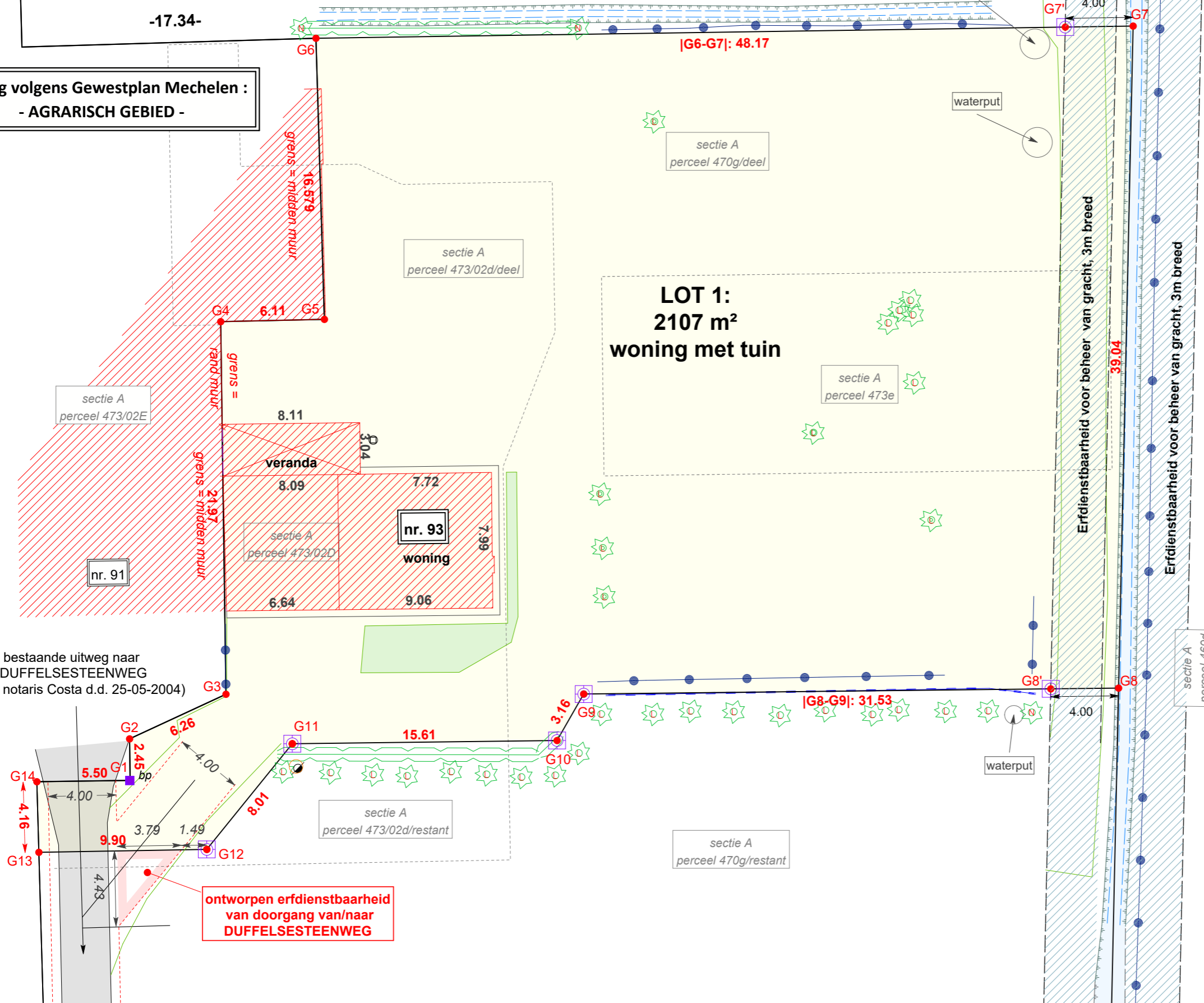

Aldus opgemeten en in plan gebracht,
Duffel, 29-02-2024.

[Handwritten signature]

JAN BELMANS
LANDMETER-EXPERT (LAN 04 0899)

Naalstraat 40 C
2570 Duffel
GSM: 0479/60.52.19
jan.belmans@telenet.be

Stelsel X,Y: Lambert '72	Schaal: 1/250
Identificatienummer:	Formaat: A3-liggend

Coördinatenlijst

Nr	X	Y	Commentaar
G1	161220.01	196166.65	bestaande grenspaal
G2	161217.71	196165.79	grenspunt *
G3	161213.32	196170.25	grenspunt *
G4	161192.75	196162.53	grenspunt *
G5	161190.55	196168.23	grenspunt *
G6	161175.13	196162.16	nieuwe fenopaal
G7	161158.16	196207.25	nieuwe fenopaal op 4 m uit G7 (=G7')
G8	161195.18	196219.64	nieuwe fenopaal op 4 m uit G8 (=G8')
G9	161206.17	196190.09	nieuwe fenopaal
G10	161209.28	196189.54	nieuwe fenopaal
G11	161214.74	196174.91	nieuwe fenopaal
G12	161222.31	196172.28	nieuwe fenopaal
G13	161225.81	196163.02	grenspunt *
G14	161221.94	196161.50	grenspunt *

* niet gematerialiseerd grenspunt

Perceelsgrenzen bepaald a.d.h.v.
-G13-G14-G1 t.e.m. G6: volgens opmetingsplan opgemaakt door landmeters-experten R. Peeters en P. Van de Voorde d.d. 24-05-2004;
- G6-G7: nieuwe grenslijn (niet gematerialiseerd);
- G7-G8: volgens opmetingsplan opgemaakt door landmeters-experten R. Peeters en P. Van de Voorde d.d. 24-05-2004 - +/- midden beek;
- G8 t.e.m. G13: nieuwe grenslijn (niet gematerialiseerd).