

Description des limites

82-83	Façade bâtiment
83-84-85-86	nouvelle limite
86-87	limite suivant le croquis cadastral n° 23 de 1988 (alignement d'arbres)
87-88	mitoyenneté
88-89-90-91-92-93	limite des cheminées
93-82	mitoyenneté

Coordonnées (locales)

7	502.867	494.250
49	502.316	488.998
82	495.735	488.511
83	502.485	488.887
84	503.184	495.543
85	503.839	518.593
86	497.023	519.431
87	496.327	494.915
88	496.070	492.565
89	495.891	492.585
90	495.847	492.187
91	496.205	492.148
92	496.121	491.382
93	495.942	491.401

Sous liseré bleu, plan d'une propriété bâtie (propriété A) cadastrée ou l'ayant été ville de Liège 12eme division 62812 Liège section A n° 150w et partie du n° 150v d'une superficie de 204 mètres carrés appartenant

plan de situation

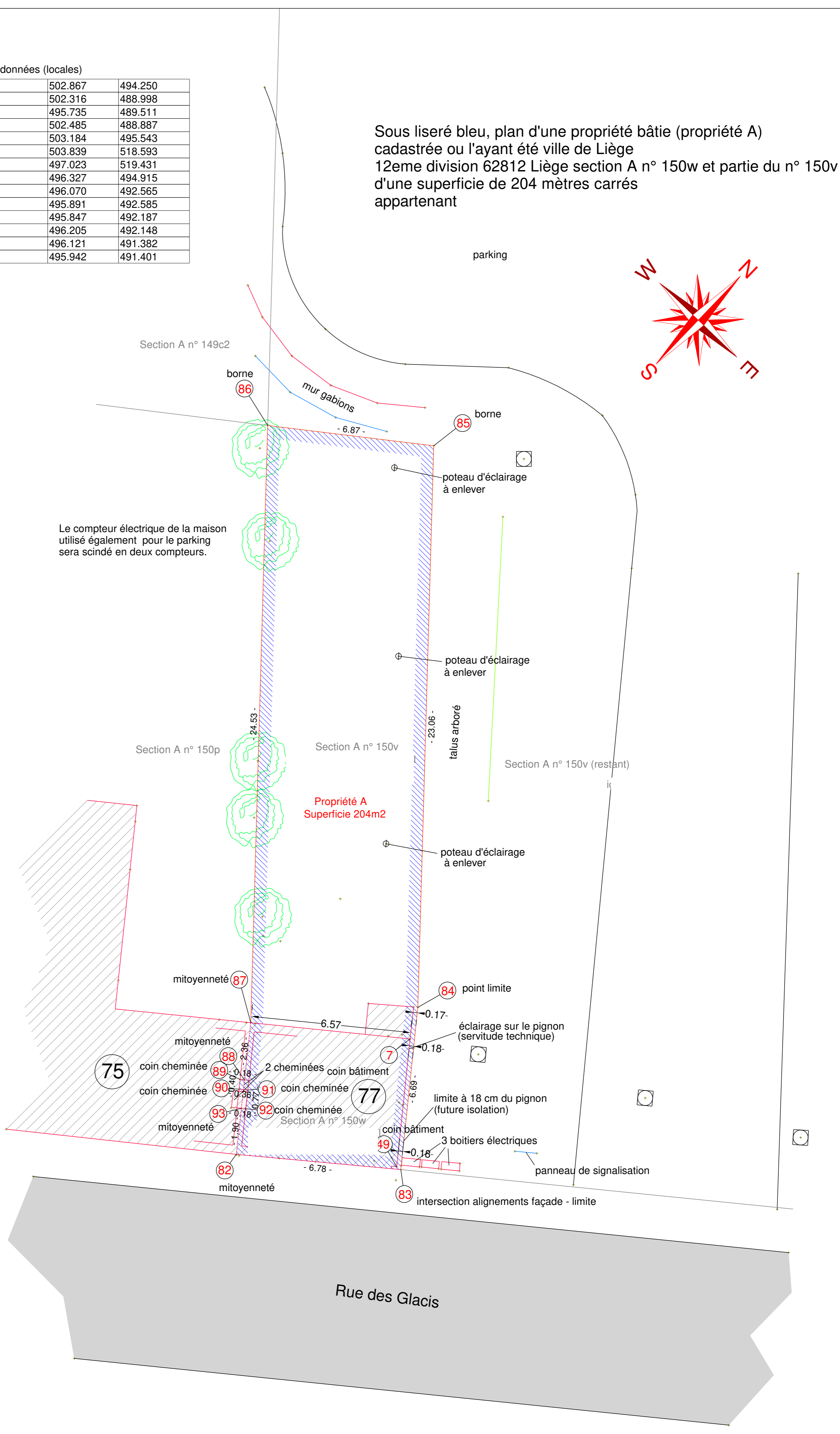
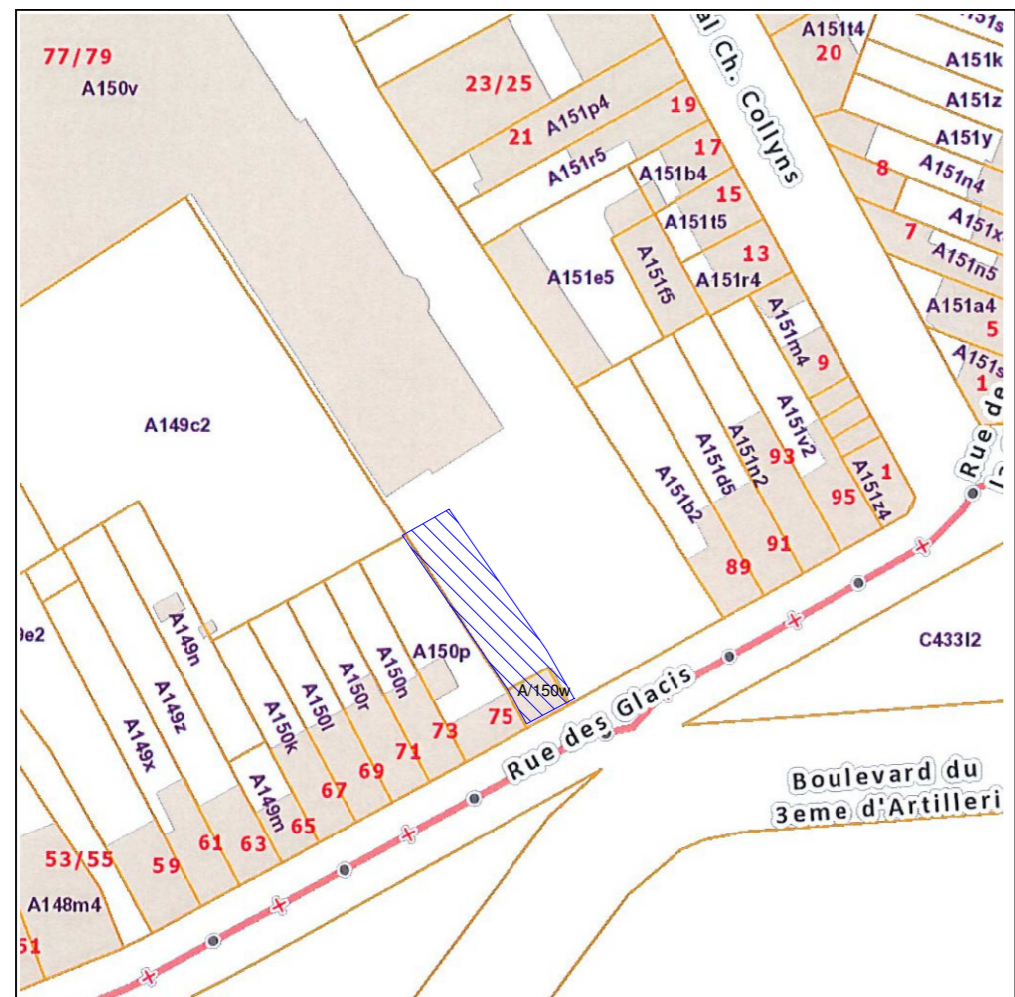

PROVINCE DE LIEGE

VILLE DE LIEGE

ex. LIEGE

PLAN DE DIVISION

Propriétaire : Centre Hospitalier Régional
De la Citadelle
Boulevard du 12eme de Ligne, 1
4000 Liège

CADASTRE : Ville de Liège 12eme division Liège 62812 Section A n° 150w et partie du n° 150v

AUTORISATIONS:

REMARQUE

Michaël Brouwier
GÉOMÈTRE EXPERT - URBANISTE
GEO060974

Chemin des Bouleaux 2 4650 Grand-Rechain
GSM 0476/514 377 MAIL michael@brouwier.be
TEL-FAX 087/ 300 305 TVA BE- 0808 567 056



DATE:	MODIFICATION	Levé le	Dressé le
29 décembre 2022		décembre 2022	06 février 2023

Echelle(s) : 1/100

Dossier