



Registré n°: _____ Scellé n°: 47858
 ADRESSE DE L'INSTALLATION: RUE DES FRERES PHILIPPAERT
4020 BRISSEGON
 PROPRIETAIRE: (Nom - Prénom) _____
 Adresse: l.c.
 DEMANDEUR: WILFRID
 Adresse: RUE DE LA MARCIEUX 40 H360 MALMSEA
 INSTALLATEUR: _____
 Adresse: _____
 TVA ou CI: 652.586.108



GRD: ALE Compteur n°: A TMS Index: L Code EAN: _____

CONTROLE D'INSTALLATION ELECTRIQUE BASSE TENSION ALIMENTEE PAR LE RESEAU DE DISTRIBUTION BT

Appareils de mesures utilisés: Mesureur de terre n° SGS: B0590 - Mesureur d'isolement n° SGS: B0380 - Mesureur de continuité n° SGS: B0383
 Schéma liaison à la terre: TT - TN - IT Procédure technique: (RGIE art. 86) TEC EE 102
 Date du contrôle: 25/02/03 (RGIE art. 87/86) TEC EE Z11 - Z12
 Type de contrôle: examen de conformité avant mise en usage (RGIE art. 270) (Prescriptions distributeur)
visite de contrôle périodique (RGIE art. 271 et 271 bis) (RGPT art. 262) (Prescriptions distributeur)
 Ancienne installation: visite de contrôle pour renforcement et/ou changement compteur (RGIE art. 276) (Prescriptions distributeur) (Information importante au verso)
 Type d'installation: Existante - Nouvelle - Extension - Modification - Temporaire - Chantier:
 Type locaux - compris dans l'installation: habitation (maison, appartement, autres...), compteur de chantier "domestique", parties communes d'une installation résidentielle, U.A.S.C.
 Début des travaux: fondations avant - après 1.10.81 - Installation électrique avant - après 1.10.81 - 1.1.83 - BA4/BA5: Oui/Non
 Tension: 2 x 230 V AC-DC; Protection raccordement: Existante: A - Prévue: MAI 03 - A
 Câble alimentation tableau principal: 4 x 16 mm², type: F.U.G.; Inter. général: 63 A, type: A
 Type prise de terre: boucle - barres - piquets - conducteur horizontal
 Nombre de tableaux: 1; Nombre de circuits term. 17 + 4 RES; $R_a =$ 26; R_i tot = 20 M

DESCRIPTION: Voir schéma en annexe

Dispositif de protection à courant différentiel résiduel (DPCDR)		
I_n (A)	I_{cc} (A)	ΔI_n (mA)
<u>63</u>	<u>3000</u>	<u>300</u>
Circuit	Calibre	Ligne / Utilisateur
	<u>2</u>	<u>VOIR SCHEMAS</u>

Dispositif de protection à courant différentiel résiduel (DPCDR)		
I_n (A)	I_{cc} (A)	ΔI_n (mA)
<u>63</u>	<u>3000</u>	<u>300</u>
Circuit	Calibre	Ligne / Utilisateur
	<u>2</u>	<u>VOIR SCHEMAS</u>

- DPCDR installés adaptés à la valeur de la résistance de dispersion de la prise de terre: Bon - ~~Infractions~~ - Remarques
- Protections installées contre les surintensités adaptées aux sections des circuits qu'elles protègent: Bon - ~~Infractions~~ - Remarques
- Existe-t-il salle de bains - lessiveuse - salle d'eau - lave-vaisselle - séchoir - boiler - salle de douche: Oui - Non
- Eclairage TBTS placé: Oui - Non
- Chauffage électrique placé: Oui - Non
- Exécution de l'installation électrique conformément aux schémas: Bon - ~~Infractions~~ - Remarques.
- Etat du matériel électrique: Bon - ~~Infractions~~ - Remarques.
- Protection contre les chocs électriques par contacts directs et indirects: Bon - ~~Infractions~~ - Remarques.
- Continuité des liaisons équipotentielles principales et supplémentaires: Bon - ~~Infractions~~ - Remarques.
- Matériel électrique fixe et mobile: Bon - ~~Infractions~~ - Remarques.
- Contrôle du fonctionnement des DPCDR par leur bouton test via un courant de défaut: Bon - ~~Infractions~~ - Remarques.

INFRACTIONS - REMARQUES:

NEANT

DEVOIRS DU PROPRIETAIRE, GESTIONNAIRE OU LOCATAIRE: voir verso.

CONCLUSION: Seules les parties visibles et accessibles de l'installation ont pu être vérifiées.
 L'installation est conforme aux prescriptions du RGIE. Le prochain contrôle périodique est à effectuer dans les délais prescrits par la réglementation en vigueur, sous réserve de (voir verso 1). Le DPCDR général est ~~en état plombé~~. Les schémas, unifilaire(s) et de position, ont été visés et sont signés par les deux ~~personnes~~ personnes intéressées.
 L'installation n'est pas conforme aux prescriptions du RGIE. Le DPCDR est ~~en état plombé~~ (voir verso 2).
 Une visite complémentaire est à exécuter par le même organisme avant le 23/10/2003

L'INSPECTEUR:
 N° + nom + signature
 Contrôlé par - Gecontroleerd door
 SGS - Bureau NIVELLES
 Date/Datum: 29.05.2003
 Agent 411: A. LORQUET

NOM - FONCTION/QUALITE:
 L'inspecteur à la date ci-dessus
 Feuillelet n° 122224

VISA DU DISTRIBUTEUR:
ABSIL A.V.
29 MAI 2003
 DATE: _____
 Dél. Tech. BLET10.10F-05/02/07



WILFRID

ELECTRICITE GENERALE • PRIVEE ET INDUSTRIELLE

AUTOMATION . ALARME INCENDIE . ALARME VOL .
CHAUFFAGE ELECTRIQUE . DOMOTIQUE

40, rue de la Warche • 4960 MALMEDY
Tél/fax: 080/ 33 04 73 • Gsm: 0479/30 74 28

TVA: BE 652586108

RCV: 73569

CCB: 732-0035699-54

N° Enr: 652586108-09/26/0/0

Société

Nom :
Rue : Frères Philipparts, 10
B - : 4020 Bréssoux
TVA :

TEL :
Fixe :

Date : Malmédy, 23/01/2008

DÉVIS N° : 04/2008

CONCERNE : Achèvement d' une installation Eléctrique déjà excutée par un tiers électricien

LOT : Électricité

PRIX TOTAL HTVA : 2781,36 €

SITUATION : même adresse

Madame, Monsieur,

Suite à votre demande de prix du chantier situé à l' adresse ci dessus dont je vous remercie, je me permets de vous remettre le prix pour les travaux d'électricité.

*Tous nos marchés sont soumis aux conditions générales figurant au verso.

*Ci-joint, les détaille du prix.

*Ce prix est établi selon notre commun accord quant à l' implantation et quantité des appereillages (voir détails)

*Ce prix est valable jusqu'au : 23/01/2008

* Sont compris dans ce prix:

- L' installation est encastrée ou apparente suivant les cas
- Les appareillages d' équipement sont du type courant (Niko traditionnel); de même pour les conducteurs.
- Le câblage existant peut être utilisé dans le mesure du possible
- Plafonage sur les travaux effectués

* Ne sont pas compris dans ce prix:

- Taxe de raccordement (Électricité, PTT, Eau, Canalisation etc.)
- Toute peintures et papiers peints
- Fourniture et placement des lampes

*Ces travaux s'exécuteront à notre convenance, moyennant un préavis d' environ quinze jours, duquel vous donnerez votre accord par le retour d'une copie de ce devis signé par le demandeur de l'offre.

*Les travaux s'exécuteront dans la modalité de paiement suivant:

- 50% avant les travaux.
- 40% après la réalisation de tous les conduits et raccordement de tous appareillages
- 10% avant raccordement de tous appareillage et reception par un organisme agréé

Dans l'espoir d'être favoriser par votre commande, qui ferait l'objet de mes meilleurs soins, recevez Madame ,
et Monsieur Kapela , mes respectueuses salutations.

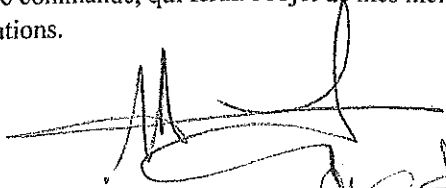
du 23/01/2008
le 17/02/2008

Repère des circuits

<i>Circuit</i>	<i>Composition</i>
A	Différentiel 300 ma
B	Différentiel 30 ma
C	Prises chambre (à gauche de l' escalier) 2eme étage
D	Réserve
E	Prise living (bureau)
F	Prises et Eclairage living
G	Prises et Eclairage salle à M
H	Prises et éclairage chambre (à gauche de l' escalier) 1er étage
J	Prise Living
J	Réserve
K	Réserve
L	Réserve
M	Prises et écl. Chambres 1 er (à g et en face de l' escalier)
N	Prises Chambre 1 er (en face de l' escalier)
O	Prises et écl. Chambres 2 eme (en face de l' escalier) + minuterie
P	Prise Cave (pièce avant extérieur)
Q	Prise Cave + chaudière (pièce en face de l' escalier)
R	Prise Cave (pièce en face de l' escalier)
S	Boite ancien boiller Cave (pièce en face de l' escalier)
T	Salle de B.
U	Eclairage Cave (les 3 pièces)
V	Prise Cave (pièce avant extérieur)
W	Prise cuisinière (pièce avant extérieur)
X	Minuterie

Contrôlé par - Gecontrolleard door
 SGS - Bureau NIVELLES
 Date/Datum 12 FEB 2007
 Agent 411 A. LORQUET



Rez

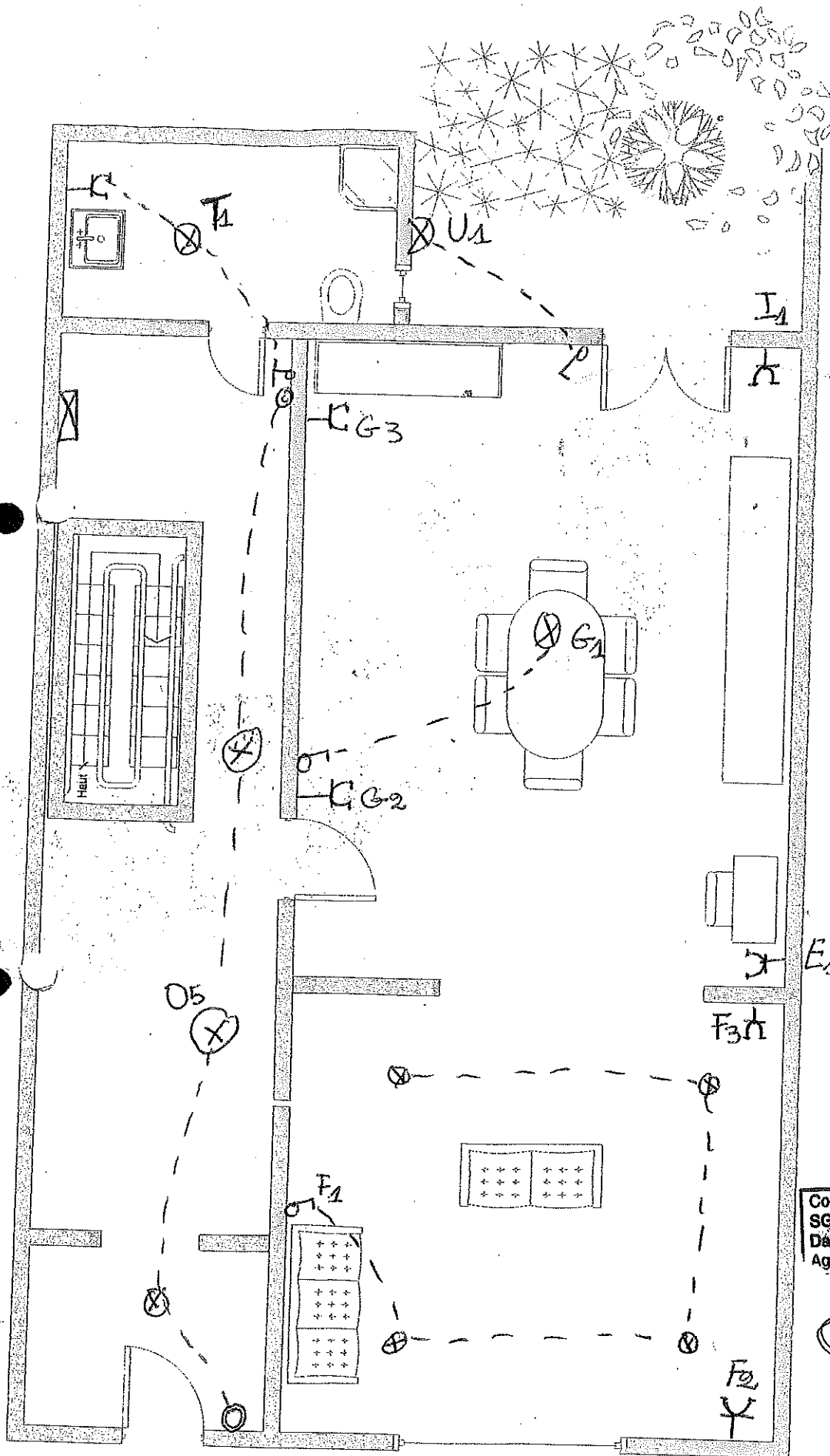

Contrôle par - Gecontroleerd door
SGS - Bureau NIVELLES
Date/Datum ... 20 FEB 2007 ...
Agent 411 A. LORQUIE



1^{er} étage

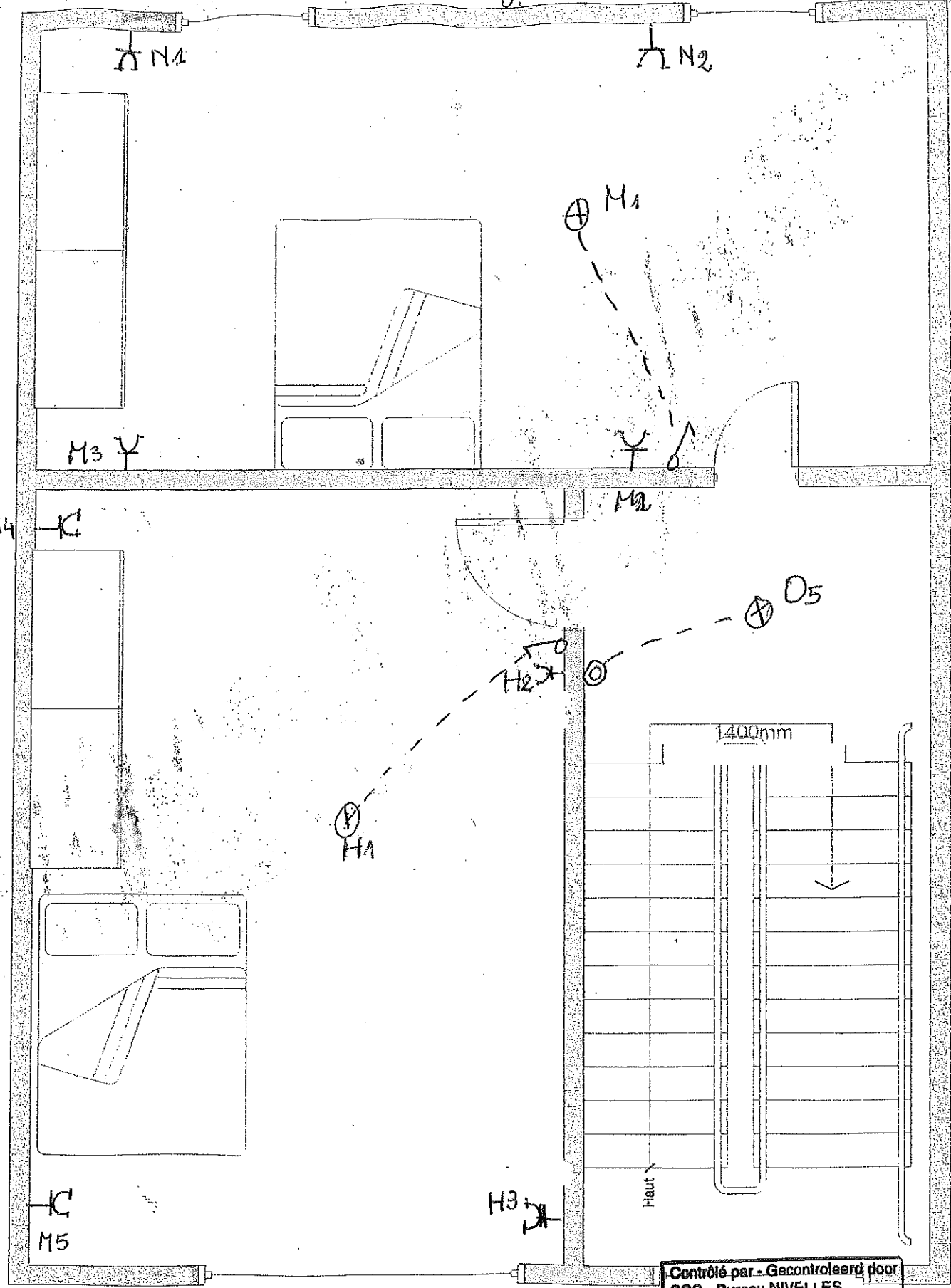

Contrôlé par - Gecontroleerd door
SGS - Bureau NIVELLES
Date/Datum : 17-9-FEB-2007....
Agent 411 A. LORQUET

A handwritten signature is written below the stamp. To the left of the signature is a circular stamp with a signature inside it.

2^e étage

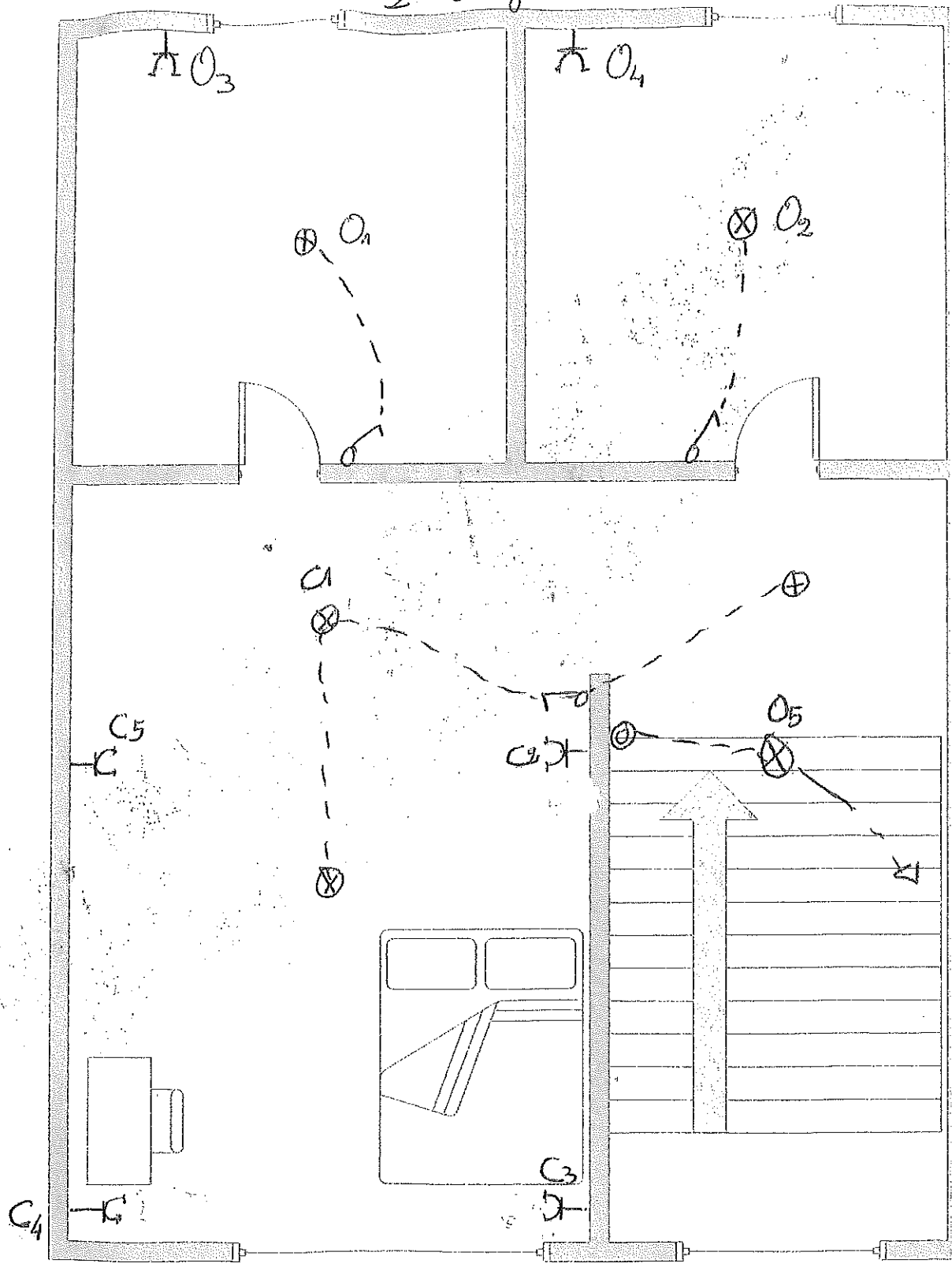

Contrôlé par - Gecontroleerd door
SGS Bureau NIVELLES
Date/Datum 21 FEB 2007
gent 411 A. LORQUET

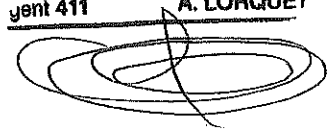

[Handwritten signature]

Cave

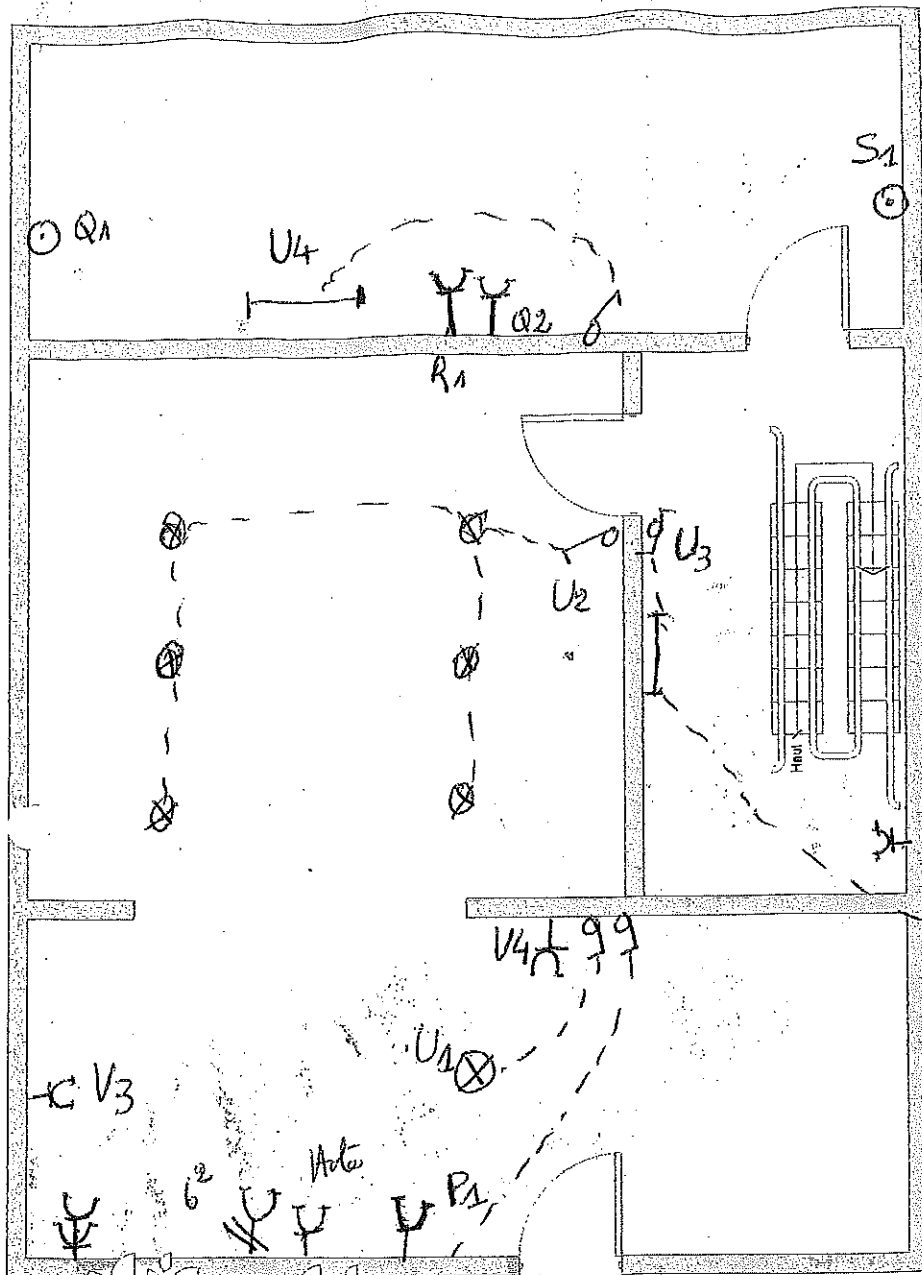

-Δ vers inter 2^e esca

Contrôle par - Gecontroleerd door
SGS - Bureau NIVELLES
Date/Datum: 29-1-2007
Agent 411 A. LORQUET



A large, stylized handwritten signature, likely the name of the person who drew the plan or the inspector.

INSTALLATEUR:
 DIAMBONGA ALAIN
 WILFRID
 40, Rue de la Marche
 4950 - Mairiedy
 TVA BE 652585408
 Tél 080/330473 ou
 0479307428

RESTAURATION ET
 REPRISE DES
 CIRCUITS EXISTANTS

Contrôle par - Gecontroleerd door
 SGS - Bureau NIVELLES
 Date/Datum: 12.9.FEB.2007
 Agent 411 A. LORQUET

PROPRIÉTAIRE:

Propriétaire
 P. R. des Prés
 41020 Lège
 P. R. des Prés
 P. R. des Prés

[Handwritten signature]

Tableau Air

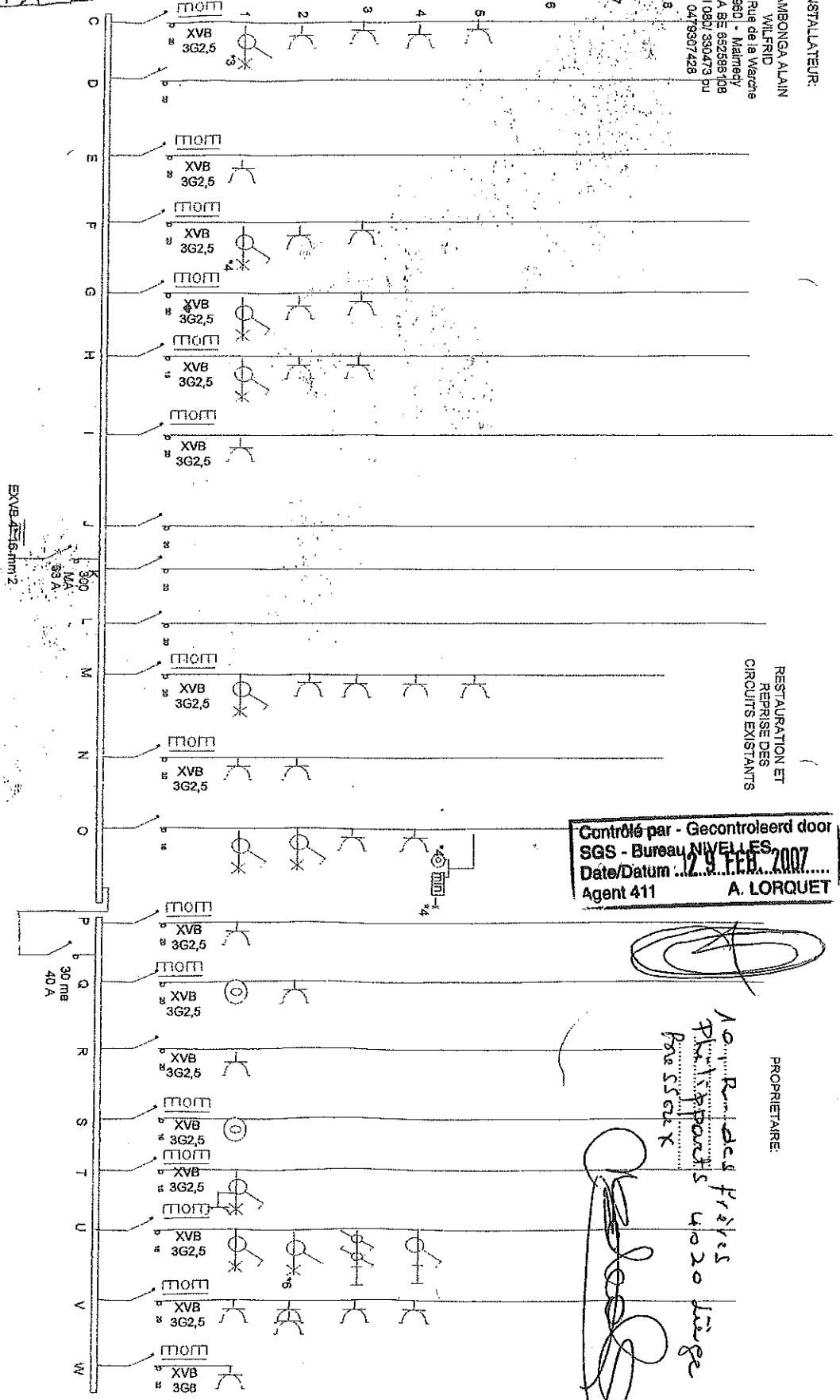
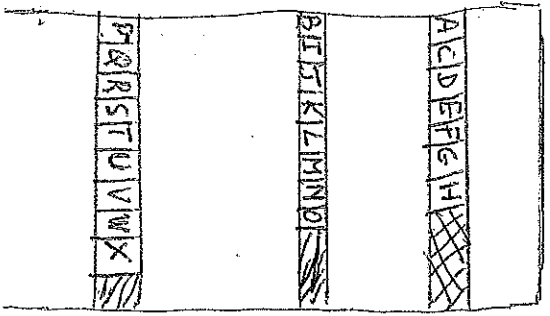

EXVB 4x6mm²
 300 IUA
 35 A

30 mA
 40 A