



Ver slag

VERSLAG NR

AUD/15/30797461/00/NL/000

Origineel



Uw klantnummer:



040 - INSP

Ver slag van controle van elektrische installaties op laagspanning en op zeer lage spanning

Molenstraat 69, 3010 Kessel-Lo



Uitgevoerd op:

03/10/2024 09:37 - 10:58



Uitgevoerd door: DYLAN VAN CAMP (6703)

Niet conform

IDENTIFICATIE VAN DERDEN

Eigenaar

Adres De adresgegevens van de eigenaar zijn dezelfde als deze van de aanvrager

Opdrachtgever van de controle

Naam, Voornaam

Adres

IDENTIFICATIE VAN DE ELEKTRISCHE INSTALLATIE

Vinçotte ID	100 300 577
Adres	Molenstraat 69, 3010 Kessel-Lo
EAN-code	Niet meegedeeld
Netbeheerder naam	Fluvius
Nr Teller	69390792
Teller index nacht	28777
Index 1.8.1 verbruik dag	35201
Gecontroleerde installatie	Wooneenheid
Type installatie	Huishoudelijke installatie

VINÇOTTE vzw

Erkend controleorganisme | Externe Dienst voor Technische Controles op de werkplaats (EDTC)

Maatschappelijke zetel : Jan Olieslagerslaan 35 1800 Vilvoorde België tel: +32 9 244 78 30 buildingreportingnorth@vincotte.be

BTW BE 0402.726.875 RPR Brussel BNP Paribas Fortis: BE25 2100 4144 1482 BIC : GEBABEBB

Uitgiftedatum: 03/10/2024

1 / 7



Verlag

Origineel

VERSLAG NR
AUD/15/30797461/00/NL/000

GEGEVENS VAN DE CONTROLE

Basis van onderzoek	- AREI - Boek 1 van het koninklijk besluit van 08/09/2019 tot vaststelling van Boek 1 betreffende de elektrische installaties op laagspanning en op zeer lage spanning, Boek 2 betreffende de elektrische installaties op hoogspanning en Boek 3 betreffende de installaties voor transmissie en distributie van elektrische energie (B.S. 28/10/2019)
Type controle	- 6.5. Controlebezoek - 8.4.3. Vrij controlebezoek oude installatie
Datum van de uitvoering van de installatie	- Vóór 01/10/1981 - Vanaf 01/10/1981 & vóór 01/06/2020
Toegepaste afwijkingen	- Deel 8

GEGEVENS VAN DE ELEKTRISCHE INSTALLATIE

Voeding	Via meters DNB
Informatie betreffende de "bescherming van de aansluiting"	- Nominale waarde van de geplaatste bescherming
Nominale waarde van de geplaatste bescherming (A)	20
Type van de algemene schakelaar	- Differentieelscheidingschakelaar
Doorsnede leiding voeding bord (mm ²)	6
Voedingsleiding - Type	VFVB
Spanning (V)	- 230 V AC

BESCHRIJVING VAN DE ELEKTRISCHE INSTALLATIE

LS-bord: ALSB

Plaats van opstelling	Garage
Aardverbindingssysteem	- TT
Aantal kringen	13
Min. gemeten isolatieweerstand per kring (Mohm)	0.47



Verlag

Origineel

VERSLAG NR
AUD/15/30797461/00/NL/000

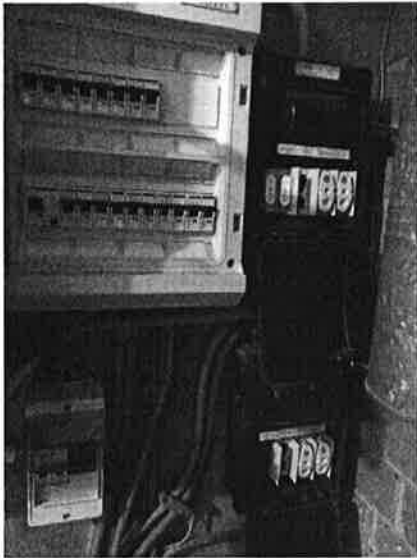

(Elektrisch bord)

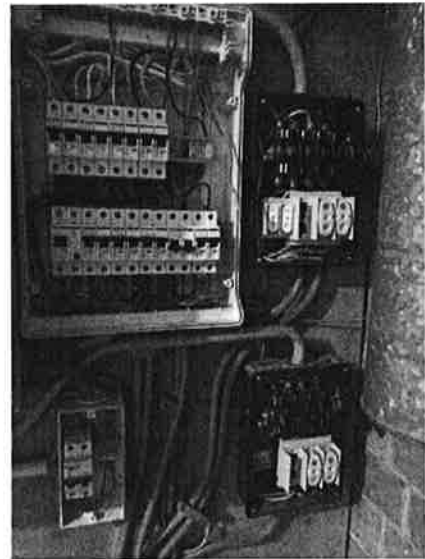

(Elektrisch bord - binnenkant)



Verlag

Origineel

VERSLAG NR
AUD/15/30797461/00/NL/000

RESULTATEN VAN DE CONTROLE

Uitgevoerde controles

Uitvoering van de elektrische installatie overeenkomstig de eendraadsschema's en de situatieplannen	Niet in orde
Test werking van de differentieelstroominrichtingen (testknop)	OK
Test werking van de differentieelstroominrichtingen (foutlus)	OK
Visuele controle van vast of vast opgesteld materieel dat gevaar kan opleveren voor personen en goederen	Niet in orde
Visuele controle van verplaatsbaar materieel dat gevaar kan opleveren voor personen en goederen	Niet in orde
Beschermingsmaatregelen RA	Niet in orde
Beschermingsmaatregelen OA	Niet in orde
Continuïteit van de equipotentiale verbindingen (hoofd- en bijkomende) en van de beschermingsgeleiders	Niet in orde
Overeenstemming tussen de geïnstalleerde beschermingsinrichtingen tegen overstroom en de doorsneden	OK

De eventuele foto's ter illustratie van bv. inbreuken, opmerkingen, nota's, ... worden als voorbeeld gegeven en zijn niet limitatief.

Alleen de zichtbare en toegankelijke delen van de installatie werden gecontroleerd.

Metingen en beproevingen

Type van aardelektrode	Andere
Informatie betreffende "ander type aardelektrode"	/
Meting spreidingsweerstand	Geen meting mogelijk
Algemeen isolatieniveau (Mohms)	0.47

Vastgestelde inbreuken

Installatie

Aarding

- De continuïteit van de beschermingsgeleider(s) naar de aarde dient verzekerd te worden (B1: 5.4.3.5.; B3: 5.4.3.5.).

Onrechtstreekse aanraking

- Een algemene differentieelschakelaar met een nominale stroom (In) van minstens 40 A en een gevoeligheid van maximum 300 mA dient geplaatst te worden (B1: 4.2.4.3.; 5.3.5.1.; 5.3.5.3.).



Verbruikers

- Contactdozen, conform NBN C61-112, met kinderbeveiliging en aardingscontact plaatsen (B1: 5.3.5.2.).

LS-bord: ALSB

Aarding

- Een aarding verwezenlijken overeenkomstig de voorschriften (B1: 4.2.3.2.; 5.4.2.; 5.4.3.; B2: 4.2.5.2.; 5.4.2.; B3: 4.2.3.2.; 4.2.5.2.; 5.4.2. ; 5.4.3.).

Bijkomende vaststelling binnen het kader van deze controle

- 1802 geleider met blauwe aderisolatie:gebruiken voor de "nulgeleider" indien deze aanwezig is. (Blauwe/bruine en zwarte geleider verboden te gebruiken als beschermingsgeleider.)

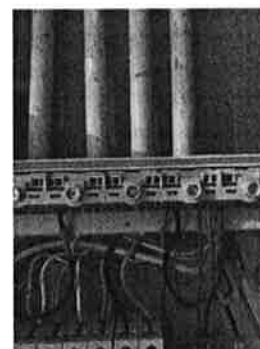

Borden/omhulsel/deuren

- De markeringen zijn aan te vullen op het schakel- en verdeelbord. Voor huishoudelijke installaties: identificatie bord en voedingsspanning. Voor niet-huishoudelijke installaties: identificatie bord, voedingsspanning, aardverbindingssysteem, maximale kortsluitstroom, eventueel gebruik van filiatietechniek. Voor gemeenschappelijke delen (van een residentieel geheel): ten minste de markeringen voor huishoudelijke installaties (B1: 3.1.3.3.).
- Het schakelbord aanpassen: de beschermingsgraad tegen rechtstreekse aanraking is onvoldoende (B1/B3: 4.2.2., 5.3.5.1.).

Isolatie

- De isolatieweerstand van deze kring is onvoldoende en dient op een waarde gebracht te worden die hoger is dan 500.000 Ohm (B1: 6.4.5.1.; B3: 6.4.5.2.). 4de kring onderste rij

Overstroombeveiliging



Verlag

Origineel

VERSLAG NR
AUD/15/30797461/00/NL/000

- De smeltveiligheidshouders of houders van automatische schakelaars dienen voorzien te worden van calibrelementen (B1: 5.3.5.5.; B3: 5.3.5.5.).



Schema's, Plannen, Documenten

- Eéndraadsschema('s) van de huishoudelijke installatie, stroombaanschema('s) van de niet-huishoudelijke installatie (Boek 1), principeschema (Boek 3), is (zijn) te voorzien (B1: 3.1.2.; 9.1.1.; 9.1.2.; B3: 3.1.2., 9.1.1.).
- Situatieplan(nen) van de installatie is (zijn) te voorzien (B1: 3.1.2., 9.1.1., 9.1.2.).

Opmerkingen

- Nihil

Nota's

Installatie

Bijkomende vaststelling buiten het kader van deze controle

- Het is mogelijk dat bijkomende inbreuken worden vastgesteld indien er schema's voorgelegd worden.



Verslag

Origineel

VERSLAG NR
AUD/15/30797461/00/NL/000

BESLUIT VAN DE CONTROLE

De in dit verslag beschreven installatie voldoet niet aan de voorschriften vermeld in de rubriek "gegevens van de controle".

Aanbevelingen en/of bijkomende informatie vindt u terug in de nota's van dit rapport.

Een nieuwe controle moet door hetzelfde organisme worden uitgevoerd om de verdwijning van de inbreuken na te gaan uiterlijk vóór: 3/10/2025

De ingangsklemmen van de differentieelstroominrichting(en) geplaatst aan het begin van de installatie werden niet verzegeld.

Ir F. Dewint
Directeur Generaal

VERWIJZING NAAR DE REGLEMENTAIRE VOORSCHRIFTEN

De Federale Overheidsdienst die Energie onder zijn bevoegdheid heeft moet onmiddellijk in kennis worden gesteld van elk ongeval waarvan personen het slachtoffer zijn en dat rechtstreeks of onrechtstreeks te wijten is aan de aanwezigheid van elektrische installaties.

De werken, nodig om de tijdens het controlebezoek vastgestelde inbreuken te doen verdwijnen, moeten zonder vertraging worden uitgevoerd en dienen alle gepaste maatregelen te worden genomen opdat, indien de installatie in dienst blijft, deze inbreuken geen gevaar vormen voor personen of goederen.

Wanneer er nog inbreuken overblijven bij het nieuwe controlebezoek, uit te voeren binnen de termijn van een jaar, dient het erkend organisme een kopie van het verslag van het controlebezoek te bezorgen aan de Algemene Directie Energie die belast is met het hoog toezicht op de huishoudelijke elektrische installaties.