



Verlag

VERSLAG NR

GEN/15/61376299/00/NL/000

Origineel



040 - INSP

Elektrische installaties op laagspanning en op zeer lage spanning (Boek 1 - KB 8/09/2019) - Algemene Directie Energie

Olmenlaan 11 - 9070 Destelbergen



Uitgevoerd op:

04/09/2024 12:29 - 13:23



Uitgevoerd door: BJÖRN VEKEMAN (6817)

Niet conform

IDENTIFICATIE VAN DERDEN

Opdrachtgever van de controle

Naam, Voornaam	Certimax BV
Adres	Bergwegel 7- 9820 Merelbeke

Eigenaar, uitbater of beheerder

Naam, Voornaam	/
Adres	Olmenlaan 11 - 9070 Destelbergen

Verantwoordelijke voor de uitvoering van het werk

Niet van toepassing

IDENTIFICATIE VAN DE ELEKTRISCHE INSTALLATIE

Vincotte ID	100 294 912
Adres	Olmenlaan 11 - 9070 Destelbergen
EAN-code	541 448 820 053 050 623
Netbeheerder naam	Fluvius
Nr Teller	1SAG1105508666
Teller index dag	1069
Teller index nacht	1511
Type installatie	HUISHOUDELIJKE Inst.

VINCOTTE vzw

Erkend controleorganisme | Externe Dienst voor Technische Controles op de werkplaats (EDTC)
Maatschappelijke zetel : Jan Olieslagerslaan 35 1800 Vilvoorde België tel: +32 9 244 78 30 buildingreportingnorth@vincotte.be
BTW BE 0402.726.875 RPR Brussel BNP Paribas Fortis: BE25 2100 4144 1482 BIC : GEBABEBB

GEGEVENS VAN DE CONTROLE

De controle wordt uitgevoerd volgens de voorschriften van Boek 1 van het koninklijk besluit van 8 september 2019 tot vaststelling van Boek 1 betreffende de elektrische installaties op laagspanning en op zeer lage spanning, Boek 2 betreffende de elektrische installaties op hoogspanning en Boek 3 betreffende de installaties voor transmissie en distributie van elektrische energie (B.S. van 28/10/2019), in dit document "Boek 1" genoemd.

Type controle	- Controlebezoek (6.5.)
Datum van de uitvoering van de installatie	- Vanaf 01/10/1981 en vóór 01/06/2020
Informatie inhoud controle	<ul style="list-style-type: none"> - Alleen de zichtbare en toegankelijke delen van de installatie werden gecontroleerd. - Aan de hand van de ter plaatse verzamelde informatie kunnen we de datum van voltooiing van de elektrische installatie niet met zekerheid vaststellen. - De foto's ter illustratie van inbreuken en opmerkingen worden als voorbeeld gegeven en zijn niet limitatief; de inbreuken en opmerkingen kunnen elders in de installatie worden herhaald.
Afwijkingen	- Toepassing van deel 8

GEGEVENS VAN DE ELEKTRISCHE INSTALLATIE

Spanning (V)	230
Aard van de stroom	Eenfasig
Type van aardelektrode	Aardingslus
Voedingsleiding - Type	XFVB
Doorsnede leiding voeding bord (mm ²)	10
Aantal eindstroombanen	21
Type van het aardverbindingssysteem	TT
Huidige nominale waarde van de bescherming van de aansluiting (A)	50
Geplaatste (alg.) differentieelstroominrichtingen	2

Differentieel	In(A)	Gevoeligheid (mA)	Type
Hoofddifferentieel	40	300	A

Beschrijving van de elektrische installatie

Kenmerken bord: ALSB

Aantal differentieelstroominrichtingen	2
Aantal stroombanen	21

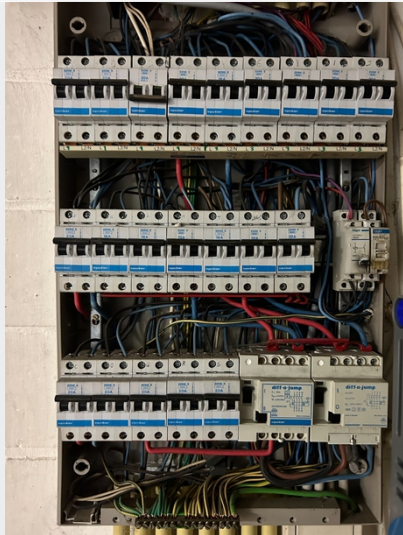

(Inwendige foto)



(Uitwendige foto)

Aardingsysteem

Type of aarding	Aardingslus
Waarde (Ω)	6.42

SCHEMA'S, PLANNEN EN DOCUMENTEN VAN DE INSTALLATIE

Eendraadsschema	Niet aanwezig
Situatieplan	Niet aanwezig

RESULTATEN VAN DE CONTROLE

Uitgevoerde controles

Uitvoering van de elektrische installatie overeenkomstig de eendraadsschema's en de situatieplannen	N.V.T.
Staat van het vast geïnstalleerd elektrische materieel	Nok
Beschermingsmaatregelen tegen elektrische schokken bij rechtstreekse en onrechtstreekse aanraking	Nok
Visuele controle van vast of vast opgesteld materieel dat gevaar kan opleveren voor personen en goederen	Niet in orde
Visuele controle van verplaatsbaar materieel dat gevaar kan opleveren voor personen en goederen	N.V.T.

Metingen en beproevingen

Spreidingsweerstand van de aardverbinding(en) (Ω)	6.42
Waarde van het algemeen isolatieniveau ($M\Omega$)	8.42
Test werking van de differentieelstroominrichtingen (testknop)	Niet getest
Test werking van de differentieelstroominrichtingen (foutlus)	Ok
Continuïteit van de equipotentiale verbindingen (hoofd- en bijkomende) en van de beschermingsgeleiders	Niet in orde

Vastgestelde inbreuken

BORD:ALSB

- De volgende toestellen zijn afzonderlijk te voeden door een exclusief toegekende stroombaan: de wasmachine / de afwasmachine / de droogkast / het elektrisch fornuis / de elektrische kookplaat / de elektrische oven / elk (verplaatsbaar) toestel met vaste standplaats met een nominaal vermogen groter of gelijk aan 2600 W. De toestellen van een elektrische verwarming met vaste standplaats worden gevoed door een of meerdere exclusief toegekende stroombanen. De doorsnede van de elektrische leidingen bestemd voor de voeding van deze elektrische toestellen of machines wordt in functie van het vermogen van deze elektrische toestellen of machines gekozen (B1: 5.2.1.2.).
- De nominale stroomsterkte (I_n) van het materieel (schakelaars, contactoren,...) dient aangepast te worden aan de overstroombeveiliging van de stroomkring (B1: 4.4.1.1.; B2: 4.4.1.1.; B3: 4.4.1.1.).
Diffs
- De aansluiting van de differentieelschakelaar herzien, testknop werkt niet (B1: 5.3.5.3.; B3: 5.3.5.3.).

Documenten

- Eendraadsschema('s) van de elektrische huishoudelijke installatie is(zijn) te voorzien (B1: 3.1.2.; 9.1.2.).

- Situatieschema('s) van de elektrische huishoudelijke installatie is(zijn) te voorzien (B1: 3.1.2.; 9.1.2.).

Hoofd equipotentiaalverbindingen

- De aansluitingen van de hoofd-equipotentiaalverbindingen (water-, gasleiding, vertrek- en terugvoerleiding van verwarming) dienen vervolledigd te worden (B1: 4.2.3.2.; B3: 4.2.3.2.).
- Hoofd-equipotentiaalgeleider(s) met een doorsnede van min. 6 mm² met geel/groene isolatiekleur is (zijn) te voorzien (B1: 5.4.4.1.; B3: 5.4.4.1.).

Hoofddifferentieel

- Een verzegelbare algemene differentieelschakelaar dient geplaatst te worden aan het begin van de installatie (B1: 4.2.4.3.).
- De nominale stroomsterkte (In) van het materieel (schakelaars, contactoren,...) dient aangepast te worden aan de overstrombeveiliging van de stroomkring (B1: 4.4.1.1.; B2: 4.4.1.1.; B3: 4.4.1.1.). 40A Diff en 50A aan teller. Diffs dienen 63A te zijn
- Een specifieke markering van de differentieelstroominrichtingen zonder overstrombeveiliging, met nominale stroomsterkte ≤ 40 A, dient de identificatie van de naleving van de karakteristieken "3000 A, 22,5 kA²s" te verzekeren (B1: 5.3.5.5.).



RONDGANG:Woning

- Gebruik materiaal met een beschermingsgraad die minstens IPXX-D is (B1: 5.1.4.; 4.2.2.3.; B2: 5.1.4.; 4.2.2.2. B3: 5.1.4.; 4.2.2.2.).



Opmerkingen

Badkamer bad

- Bijkomende equipotentiaal verbinding niet zichtbaar/niet bereikbaar

Badkamer douche

- Bijkomende equipotentiaal verbinding niet zichtbaar/niet bereikbaar

BORD:ALSB

- De nominale spanning dient duidelijk vermeld te worden op een oordeelkundig gekozen plaats.

RONDGANG:Woning

- De niet-gebruikte leidingen verwijderen of aan de uiteinden isoleren.



- Schakelaar, contactdoos of aftakdoos herschikken en/of opnieuw bevestigen. Meerdere plekken



BESLUIT VAN DE CONTROLE

De elektrische installatie voldoet niet aan de voorschriften van het Boek 1 (KB van 8/09/2019) inzake de installaties op laagspanning en op zeer lage spanning.

Er dient gevolg gegeven te worden aan de opmerkingen/aanbevelingen die in dit verslag geformuleerd zijn.

Een nieuwe controle moet door hetzelfde organisme worden uitgevoerd om de verdwijning van de inbreuken na te gaan uiterlijk vóór: 4/9/2025

De ingangsklemmen van de differentieelstroominrichting(en) geplaatst aan het begin van de installatie werden reeds verzegeld.



Ir F. Dewint
Directeur Generaal

VERWIJZING NAAR DE REGLEMENTAIRE VOORSCHRIFTEN

De Federale Overheidsdienst die Energie onder zijn bevoegdheid heeft moet onmiddellijk in kennis worden gesteld van elk ongeval waarvan personen het slachtoffer zijn en dat rechtstreeks of onrechtstreeks te wijten is aan de aanwezigheid van elektrische installaties.

De werken, nodig om de tijdens het controlebezoek vastgestelde inbreuken te doen verdwijnen, moeten zonder vertraging worden uitgevoerd en dienen alle gepaste maatregelen te worden genomen opdat, indien de installatie in dienst blijft, deze inbreuken geen gevaar vormen voor personen of goederen.

Wanneer er nog inbreuken overblijven bij het nieuwe controlebezoek, uit te voeren binnen de termijn van een jaar, dient het erkend organisme een kopie van het verslag van het controlebezoek te bezorgen aan de Algemene Directie Energie die belast is met het hoog toezicht op de huishoudelijke elektrische installaties.

Bijlagen

Bijkomende foto's (1/4)



Bijkomende foto's (2/4)



Bijkomende foto's (3/4)



Bijkomende foto's (4/4)

