



VINÇOTTE CERTIGO asbl

Siège d'exploitation: Jan Olieslagerslaan 35 • 1800 Vilvoorde
 Tél +32(0)2 674 57 11 • fax +32(0)2 674 59 59 • info@vincotte.be • www.vincotte.com
 Siège social: Diamant Building • Boulevard A. Reyerslaan 80 • B-1030 Bruxelles

Rapport n° : 202305 B080

CF 108343

Safety, quality and environmental services

Antwerpen-Limburg tél : 03 221 86 11
 Brabant tél : 02 674 57 11

Oost & West -Vlaanderen
 Wallonie

tél : 09 244 77 11
 tél : 081 432 611

Rési code :

22

PROCÈS VERBAL D'EXAMEN DE CONFORMITÉ ET/OU DE VISITE DE CONTROLE D'UNE INSTALLATION ÉLECTRIQUE BASSE TENSION

Responsable des travaux :		Installation :		Propriétaire / gestionnaire :	
Nom, Prénom : <u>Départementale de Comines</u>		Nom, Prénom : <u>Ville de Comines</u>		Nom, Prénom : <u>Edem</u>	
N° carte d'identité : <u>Comines</u>		Adresse : <u>Ch. de Houthem 230</u>		Adresse : <u>place St Anne 22</u>	
N° TVA : BE		CP + Commune : <u>7702 Houthem</u>		CP + Commune : <u>7700 Comines</u>	
Tél :		Tél :		Tél :	

Bases de l'examen : Règlement Général sur les Installations Electriques (RGIE)

<input checked="" type="checkbox"/> Art 270	<input checked="" type="checkbox"/> mise en usage	<input checked="" type="checkbox"/> modification	<input type="checkbox"/> extension	<input checked="" type="checkbox"/> Art 86	<input type="checkbox"/> Art 271bis	<input checked="" type="checkbox"/> Unité d'habitation
<input type="checkbox"/>	<input type="checkbox"/> mobile	<input type="checkbox"/> temporaire		<input type="checkbox"/> Art 87	<input type="checkbox"/> Art 278	<input checked="" type="checkbox"/> Unité de travail domestique
<input checked="" type="checkbox"/> Art 271	<input checked="" type="checkbox"/> périodique	<input checked="" type="checkbox"/> contrôle		<input type="checkbox"/> Art 88	<input type="checkbox"/> Art	<input checked="" type="checkbox"/> Parties communes
<input checked="" type="checkbox"/> Art 276	renforcement	<input type="checkbox"/> Art 276bis	vente d'une unité d'habitation	<input type="checkbox"/> Art	<input type="checkbox"/> Art	<input checked="" type="checkbox"/> Unité de travail

Données générales de l'installation électrique :

Données distributeur	EAN	<input type="checkbox"/> EAN non communiqué	<input type="checkbox"/> Compt. kWh non placé
	Compt. kWh n° : <u>54639868</u>	Index jour : <u>36396</u>	Index nuit : <u>26905</u>
Données installation	Protection branchement (A) : <input type="checkbox"/> 020 <input type="checkbox"/> 025 <input type="checkbox"/> 032 <input type="checkbox"/> 040 <input type="checkbox"/> 050 <input type="checkbox"/> 063 <input type="checkbox"/> 080 <input type="checkbox"/> 100 <input checked="" type="checkbox"/> 125A		n° :
	Conçue pour U _N : <input type="checkbox"/> 230 V <input type="checkbox"/> 3x230 V <input checked="" type="checkbox"/> 3N400 V		Type de prise de terre :
	Courant nominal maximum (A) : <input type="checkbox"/> 020 <input type="checkbox"/> 025 <input type="checkbox"/> 032 <input checked="" type="checkbox"/> 40 <input type="checkbox"/> 50 <input type="checkbox"/> 63 <input type="checkbox"/> 80 <input type="checkbox"/> 100		<input type="checkbox"/> boucle de terre
Description installation	Câble d'alimentation tableau principal : <u>6 X 20</u> mm ² - Type : <u>VUB</u>		<input type="checkbox"/>
	Dispositif diff. gén. : <u>40</u> A / <u>300</u> mA		Nombre de tableaux : <u>2</u>
	Nombre de circuits terminaux : <u>12</u>		
<input checked="" type="checkbox"/> Voir annexe(s)			

Mesures - tests - contrôle visuel - scellés :

<input checked="" type="checkbox"/> Contacts dir.	<input checked="" type="checkbox"/> Contacts indir.	<input checked="" type="checkbox"/> Montage	<input type="checkbox"/> Appareils	<input checked="" type="checkbox"/> Matériel	<input checked="" type="checkbox"/> I>/section	<input checked="" type="checkbox"/> Schémas	<input type="checkbox"/> Contrôle bcl de défaut
Résistance de dispersion de la prise de terre : <u>2</u>		Isolement général : <u>20</u> MΩ		Continuité de terre		Test dispositif diff.	
Le dispositif différentiel général : <input type="checkbox"/> était plombé <input checked="" type="checkbox"/> a été plombé <input type="checkbox"/> n'a pas été plombé <input type="checkbox"/> ne peut pas être plombé							

Infractions - Remarques (pour la signification des codes éventuels : voir au verso)

Infractions Nouvelle installation	<input checked="" type="checkbox"/> Néant	Visa GRD ou mandataire :
Infractions Installation existante	<input checked="" type="checkbox"/> Néant	
Remarques	<input checked="" type="checkbox"/> Néant	

Conclusion(s) :

La nouvelle installation est conforme au RGIE.
 L'installation existante est conforme au RGIE.

L'installation électrique doit être recontrôlée avant

par le même organisme de contrôle.

Agent visiteur : De Bruyne Wim Agent n° : 2305 Date : 17/10/12

Pour le Directeur Général : Signature

Annexe(s) : Schéma(s) de position : 2 Schéma(s) unifilaire(s) : 1

- Ce procès verbal doit être conservé dans le dossier de l'installation électrique et ce dossier doit renseigner toute modification de l'installation.
- Le Service Public Fédéral Economie doit être avisé immédiatement de tout accident survenu aux personnes et dû, directement ou indirectement, à la présence d'électricité.
- Le contrôle n'a porté que sur les parties visibles et accessibles de l'installation.
- Les informations recueillies sur place ne nous permettent pas de déterminer la date de réalisation de l'installation électrique.
- Nous vous invitons à compléter le(s) schéma(s) pour les éléments qui n'étaient pas visibles lors de la visite de contrôle. En cas de doute portant sur la sécurité de ces éléments, nous vous invitons vivement à faire procéder à une visite de contrôle complémentaire.
- (*) Les travaux nécessaires pour faire disparaître les infractions constatées au moment de la visite de contrôle doivent être exécutées sans retard et toutes mesures adéquates doivent être prises pour qu'en cas de maintien en service des installations les infractions ne constituent pas un danger pour les personnes et les biens. Dans le cas où, lors de cette nouvelle visite de contrôle, après max. 1 an, des infractions subsistent, l'organisme agréé se doit d'envoyer une copie du procès-verbal de visite de contrôle à la Direction générale de l'Energie préposée à la haute surveillance des installations électriques domestiques.

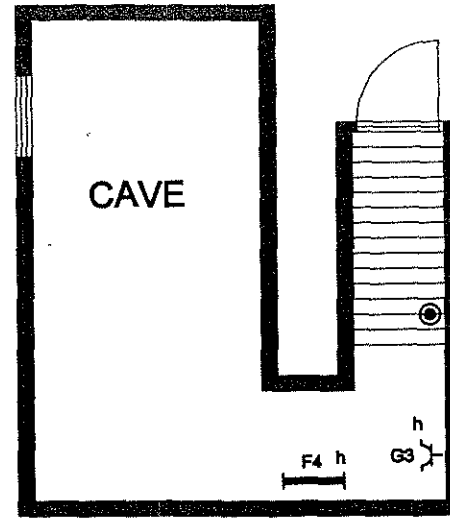

REZ DE CHAUSSEE

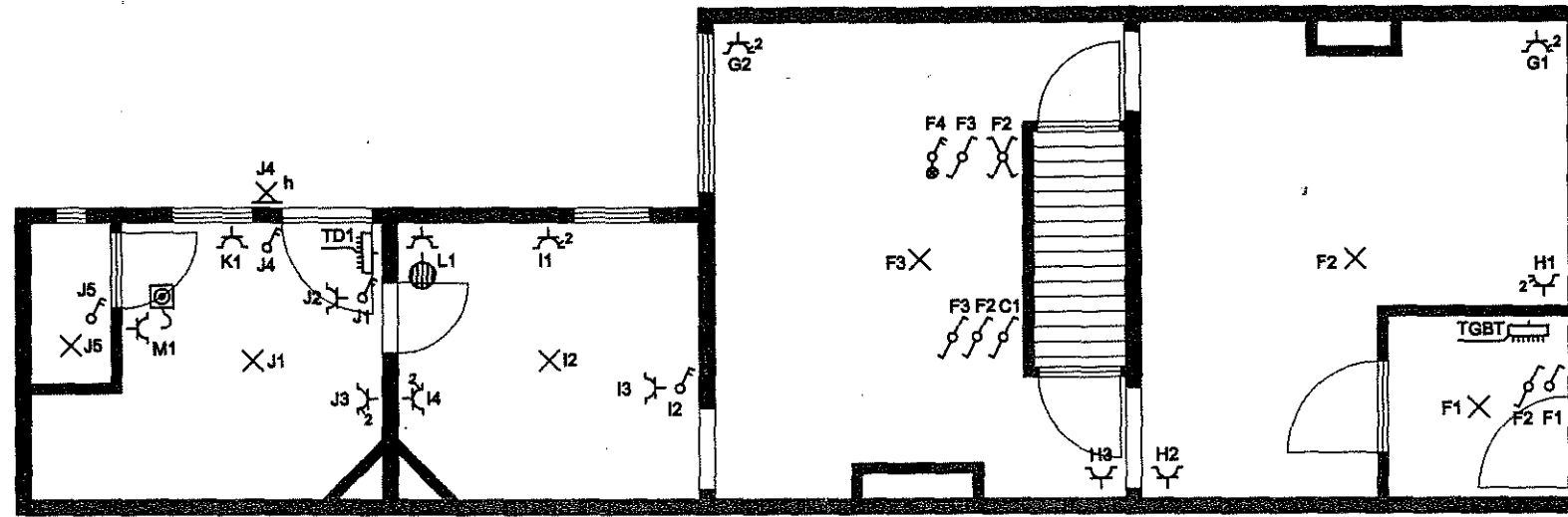

SCHEMA POSITION	Adresse de facturation	Installateur	Chantier	Contrôle
SMAGGHE THIERRY Service Technique Electricité	Administration Communale Ville de Comines-Warneton Place St. Anne, 21 7780 Comines-Warneton	Service Technique Electricité Dépot Communale Chaussée de Lille, 49 7784 Warneton	Chaussée d'Houthem, 136 7781 Houthem	17 OCT 2012 Inspecteur 2009

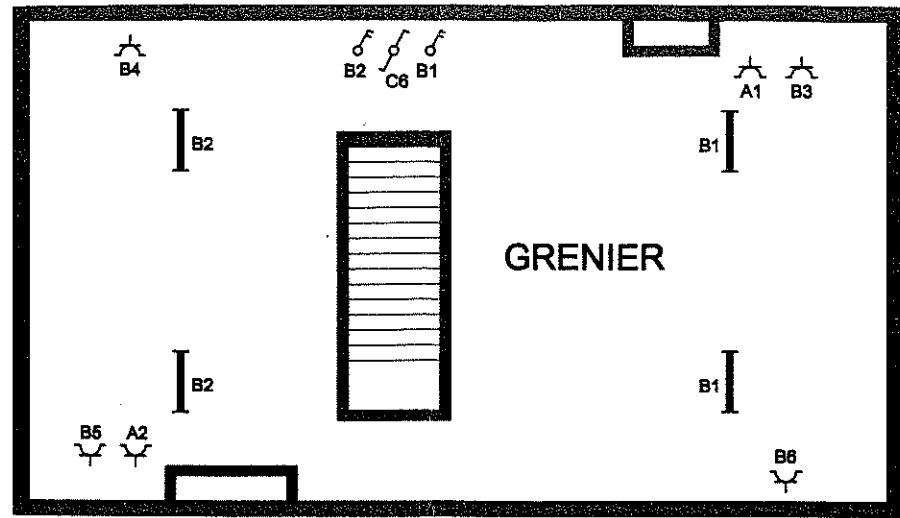

ETAGE

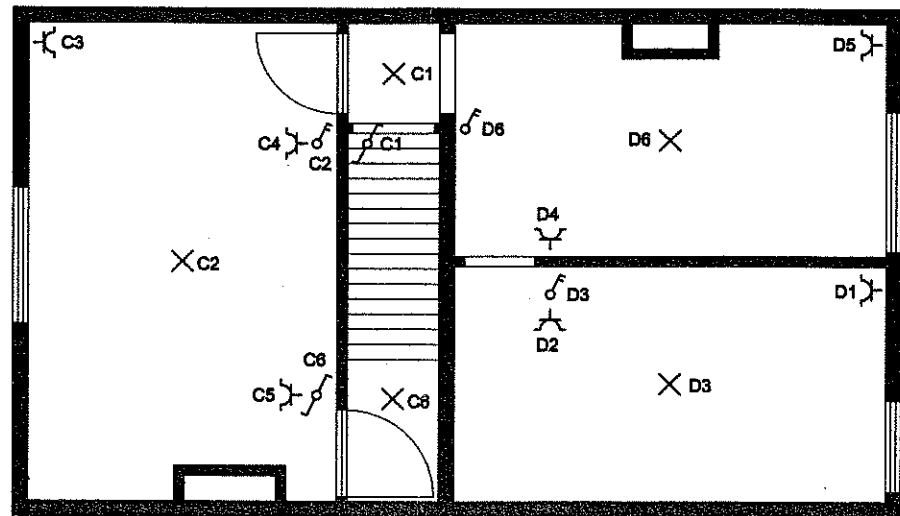

SCHEMA POSITION	Adresse de facturation	Installateur	Chantier	Contrôle
SMAGGHE THIERRY Service Technique Electricité	Administration Communale Ville de Comines-Warneton Place St. Anne,21 7780 Comines-Warneton	Service Technique Electricité Dépot Communale Chaussée de Lille,49 7784 Warneton	Chaussée d'Houthem, 136 7781 Houthem	

