

DE INSTALLATIE IS NIET CONFORM

Datum(s) van controle: 7/01/2026 9:12 9:47 **Uitgiftedatum verslag:** 07/01/2026
Verslagnummer: 0724-260107-02

Identificatie van het erkend organisme en de agent-bezoeker:

Naam: Normec BTV

Adres: Roderveldlaan 2, 2600 Berchem

T: 011 42 18 34 E: limburg-btv@normecgroup.com Ondernemingsnummer: 0406.486.616

De agent-bezoeker: nummer 0724

Identificatie van derden:

Opdrachtgever: A+ ENERGIE

Adres: MOLENSTRAAT 92, 3600 GENK

Naam eigenaar, uitbater of beheerder: A+ ENERGIE

Adres: WEG NAAR OPOETEREN 153 BUS 1, 3670 OUDSBERGEN

Verantwoordelijke voor de uitvoering van het werk: Onbekend

Adres: ,

BTW-nummer:

Identificatie van de elektrische installatie:

Naam: A+ ENERGIE

Adres: WEG NAAR OPOETEREN 153 BUS 1, 3670 OUDSBERGEN

EAN- code:

Nummer teller: 4134121

Private hoogspanningscabine: Nee

Type installatie: Wooneenheid

Gegevens van de controle:

Type controle volgens Boek 1 - KB 08/09/2019: Controlebezoek (6.5)

Datum uitvoering van de installatie: Vanaf 01/10/1981 tot 01/06/2020

Informatie inhoud controle:

1 De badkamertoestellen (bad, douche, ...) zijn nog niet geïnstalleerd.

2 De verlichtingstoestellen zijn nog niet (allemaal) geïnstalleerd.

Afwijking(en) deel 8 Boek 1 - KB 08/09/2019: toegepast

Ander(e) wettelijk(e) kader(s): n.v.t.

Verslagnummer 0724-260107-02

VMA - 66.02



Elektrische installaties op lage en zeer lage spanning
(Boek 1 - KB 08/09/2019)

Maatschappelijke zetel / Siège social:

Roderveldlaan 2
2600 Berchem

Ondernemingsnummer / Numéro d'entreprise: 0406.486.616

RPR Antwerpen / RPM Anvers
normecbtv.com

Gegevens van de elektrische installatie:

Spanning en aard van de stroom: 3 x 400V + N

Voedingsleiding hoofdbord: Type: EXVB - Doorsnede: 4 x 10 mm²

Type aardelektrode: Onbekend

Aantal borden: 2

Nominale waarde bescherming aansluiting: 30A

Type algemene schakelaar: 4P 40A/300mA

Type aardverbindingssysteem: TT

Aantal stroombanen: 13+10 (reserve inbegrepen)

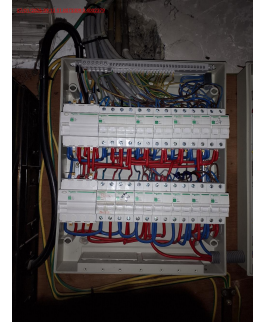
BESCHRIJVING:Geplaatste differentieelstroominrichtingen: 4P 40 A 300 mA type A,
beschermde stroombanen: Andere
aantal: 1Geplaatste differentieelstroominrichtingen: 4P 40 A 30 mA type A,
beschermde stroombanen: Andere
aantal: 15 kringen 4P aut. 20 A 2,5 mm² XVB9 kringen 2P aut. 20 A 2,5 mm² XVB7 kringen 2P aut. 16 A 1,5/2,5 mm² XVB1 kringen 2P aut. 10 A 1,5 mm² VOB

PV

4 kringen 2P aut. 20 A 2,5 mm² XVB1 kringen 2P aut. 25 A 4 mm² XVB

Verslagnummer 0724-260107-02

VMA - 66.02

Elektrische installaties op lage en zeer lage spanning
(Boek 1 - KB 08/09/2019)**Maatschappelijke zetel / Siège social:**Roderveldlaan 2
2600 Berchem

Ondernemingsnummer / Numéro d'entreprise: 0406.486.616

RPR Antwerpen / RPM Anvers
normecbtv.com

Elektrische installaties op lage en zeer lage spanning (Boek 1 - KB 08/09/2019)

Algemene Directie Energie

18 panelen x 333 Wp = 5994 Wp (DC)

8 panelen x 333 Wp = Wp (DC)

8 panelen x 333 Wp = 2664 Wp (DC)

6 panelen x 333 Wp = 1998 Wp (DC)

12 panelen x 333 Wp = 3996 Wp (DC)

Omvormer: SMA SB4600, serienr.: 2002008356, max. AC vermogen:
4,6 kVA

Omvormer: SMA SB2000HF, serienr.: 2120119131, max. AC vermogen:
2 kW

Omvormer: SMA SB2000HF, serienr.: 2120127342, max. AC vermogen:
2 kW

Omvormer: SMA SB2000HF, serienr.: 2120074624, max. AC vermogen:
2 kW

Omvormer: SMA SB3300, serienr.: 200144396, max. AC vermogen: 3,3
kVA

Ref. verslag gelijkvormigheidscontrole: n.v.t.

Plaatsaanduiding ondergrondse leidingen: n.v.t.

Verslagnummer 0724-260107-02

VMA - 66.02



Elektrische installaties op lage en zeer lage spanning
(Boek 1 - KB 08/09/2019)

Maatschappelijke zetel / Siège social:

Roderveldlaan 2
2600 Berchem

Ondernemingsnummer / Numéro d'entreprise: 0406.486.616

RPR Antwerpen / RPM Anvers
normecbtv.com

Resultaten van de controle:**Metingen en beproevingen:**

Spreidingsweerstand van de aardverbinding: 505,0 Ohm Waarde van de algemene isolatieweerstand: 0,2 MOhm

Test van de differentieelstroominrichtingen via testknop: NOK

Test van differentieelstroominrichtingen via opwekken foutlus: NOK

Continuïteit van de beschermingsgeleiders: OK

Vastgestelde inbreuken:

- 1 Het ééndraadsschema ontbreekt (Boek 1: 3.1.2.1).
- 2 De situatieplannen ontbreken (Boek 1: 3.1.2.1).
- 3 De aanduiding van de kringen, klemmen en/of schakelapparatuur ontbreekt, is onjuist of is onvolledig (Boek 1: 3.1.3.1/5.1.6.1).
- 4 De differentieelstroominrichting schakelt niet uit na indrukken van de testknop (Boek 1: 5.3.5.3). diff 300mA
- 5 De waarde van de isolatieweerstand per kring dient tenminste 0,50 Mohm (1000 x Utest) te zijn (Boek 1: 6.4.5.1). oa kring 'stpc cpu'
- 6 Niet gebruikte leidingen onder spanning zijn niet op een degelijke manier geïsoleerd of verwijderd (Boek 1: 4.2.1.1). zie vob intern in bord 2
- 7 De waarde van de spreidingsweerstand van de aardverbinding is te hoog (Boek 1: 5.4.2).
- 8 De verbindingen zijn niet gebeurd in borden, in aftakdozen, aan de klemmen van contactdozen, schakelaars of in de verlichtingstoestellen (Boek 1: 5.2.6.1). zie kelder
- 9 Soepele kabels en/of van vaste toestellen mogen niet vast aangesloten worden. Zie toestel kelder, afgetakt in stopcontact.
- 10 Bepaalde contactdozen zijn niet afgeschermd met deksels (Boek 1: 1.4.1.3).
- 11 Onvoldoende bevestiging van de leiding(en) (Boek 1: 5.2.9.5). zie kelder
- 12 De hoofdequipotentiale verbindingen ontbreken (Boek 1: 4.2.3.2).

Opmerkingen:

- 1 Door gevolg te geven aan de hoger vermelde inbreuken, is het mogelijk dat er bij een volgend onderzoek bijkomende inbreuken aan het licht komen.
- 2 Dit verslag kan gebruikt worden voor de verkoop van de woning.

Besluit van de controle:

3. De elektrische installatie voldoet niet aan de voorschriften van Boek 1 van het koninklijk besluit van 8 september 2019 tot vaststelling van Boek 1 betreffende de elektrische installaties op laagspanning en op zeer lage spanning, Boek 2 betreffende de elektrische installaties op hoogspanning en Boek 3 betreffende de installaties voor transmissie en distributie van elektrische energie. Een nieuw controlebezoek moet door hetzelfde organisme worden uitgevoerd om de verdwijning van de inbreuken na te gaan uiterlijk vóór 07/01/2027

De werken, nodig om de tijdens het controlebezoek vastgestelde inbreuken te doen verdwijnen, moeten zonder vertraging worden uitgevoerd en alle gepaste maatregelen worden genomen opdat, indien de installatie in dienst blijft, deze inbreuken geen gevaar vormen voor de personen of goederen. Indien tijdens het nieuwe controlebezoek wordt vastgesteld dat er nog inbreuken overblijven of indien geen gevolg wordt gegeven aan het in orde brengen van de installatie, wordt de Federale Overheidsdienst die Energie onder zijn bevoegdheid heeft, binnen een termijn van één jaar door het erkend organisme ingelicht.

Verslagnummer 0724-260107-02

VMA - 66.02



Elektrische installaties op lage en zeer lage spanning
(Boek 1 - KB 08/09/2019)

Maatschappelijke zetel / Siège social:

Roderveldlaan 2
2600 Berchem

Ondernemingsnummer / Numéro d'entreprise: 0406.486.616

RPR Antwerpen / RPM Anvers
normecbtv.com

Elektrische installaties op lage en zeer lage spanning (Boek 1 - KB 08/09/2019)

Algemene Directie Energie

Tijdstip van afwerking:

agent-bezoeker 0724 i.o. van de technisch directeur

07/01/26 10:22

De technisch directeur, ir. Bart van Rossum



Verslagnummer 0724-260107-02

VMA - 66.02



Elektrische installaties op lage en zeer lage spanning
(Boek 1 - KB 08/09/2019)

Maatschappelijke zetel / Siège social:

Roderveldlaan 2
2600 Berchem

Ondernemingsnummer / Numéro d'entreprise: 0406.486.616

RPR Antwerpen / RPM Anvers
normecbtv.com

1. Uitgevoerde controles

Tijdens het controlebezoek van huishoudelijke installaties:

- a) de controle van de uitvoering van de elektrische installatie overeenkomstig de eendraadsschema's en de situatieplannen;
- b) de controle van de staat (vasthechtingen, beschadiging, ...) van het vast geïnstalleerd elektrische materieel in het bijzonder wat betreft de schakelaars, de stopcontactdozen, de aansluitingen in de verdeel- en schakelborden, ...;
- c) de controle van de beschermingsmaatregelen tegen elektrische schokken bij rechtstreekse en onrechtstreekse aanraking;
- d) de controle van de werking van de differentieelstroombeschermingsinrichtingen via de eigen testinrichting;
- e) de controle van de foutlussen en de juiste aansluiting van de differentieelstroom-beschermingsinrichtingen via de opwekking van een foutstroom tussen 2,5 en 2,75 maal de gevoeligheid van het apparaat;
- f) de controle van de continuïteit van de equipotentiale verbindingen (hoofd- en bijkomende) en van de beschermingsgeleiders van de contactdozen en van de vaste, vast opgestelde of verplaatsbare toestellen met vaste standplaats van de klasse I;
- g) de visuele controle van vast of vast opgesteld materieel dat gevaar kan opleveren voor personen en goederen;
- h) de visuele controle van verplaatsbaar materieel dat gevaar kan opleveren voor personen en goederen.

2. Plichten van de eigenaar, beheerder of uitbater in huishoudelijke installaties

- a) de verplichting het verslag van de gelijkvormigheidscontrole en/of het controlebezoek te bewaren in het dossier van de elektrische installatie;
- b) de verplichting in het dossier elke wijziging aangebracht aan de elektrische installatie te vermelden;
- c) de verplichting de met het toezicht belaste ambtenaar van de Federale Overheidsdienst die Energie onder zijn bevoegdheid heeft onmiddellijk in te lichten over elk ongeluk aan personen overkomen en rechtstreeks of onrechtstreeks te wijten aan de aanwezigheid van elektriciteit;
- d) de verplichting, wanneer er inbreuken zijn vastgesteld tijdens het controlebezoek, een nieuw controlebezoek te doen verrichten door hetzelfde erkend organisme om na te gaan of na afloop van de termijn van één jaar de inbreuken verdwenen zijn. Indien tijdens dat tweede bezoek wordt vastgesteld dat er nog inbreuken overblijven, moet het erkend organisme een kopie van het verslag van het controlebezoek sturen naar de Algemene Directie Energie die belast is met het hoog toezicht op de huishoudelijke elektrische installaties.

3. Mededelingen

- a) Betekenis van:
 - inbreuken: niet-conformiteit van het gecontroleerde object ten opzichte van wat er in de rubriek 'controle' staat, wat invloed heeft op de besluitvorming. Mogelijk synoniem (vooral terug te vinden in oudere documenten): vaststelling/ gebrek.
 - opmerkingen: betreffen zaken die geen invloed hebben op de besluitvorming, of buiten het kader van de controle vallen en een risico inhouden, of organisatorische gegevens. Mogelijk synoniem (vooral terug te vinden in oudere documenten): nota.
- b) Kopieën: Dit verslag mag niet anders dan in zijn geheel vermenigvuldigd worden.
- c) Een kopie van het controleverslag, de ondertekende eendraadsschema's en situatieplannen wordt bewaard gedurende vijf jaar door het erkend organisme. Gedurende deze periode kan de eigenaar, de uitbater of de beheerder van een elektrische huishoudelijke installatie bij het betrokken erkend organisme verzoeken om een duplicaat van het verslag van de positieve gelijkvormigheidscontrole, de ondertekende eendraadsschema's en situatieplannen te krijgen.

Verslagnummer 0724-260107-02

VMA - 66.02



Elektrische installaties op lage en zeer lage spanning
(Boek 1 - KB 08/09/2019)

Maatschappelijke zetel / Siège social:

Roderveldlaan 2
2600 Berchem

Ondernemingsnummer / Numéro d'entreprise: 0406.486.616

RPR Antwerpen / RPM Anvers
normecbtv.com