

Asbestinventarisatetest

Herentalsebaan 163, 2150 Antwerpen

Attestnummer : 20260416-000477.000

Uitgegeven op : 16.04.2026

Geldig tot : 16.04.2031

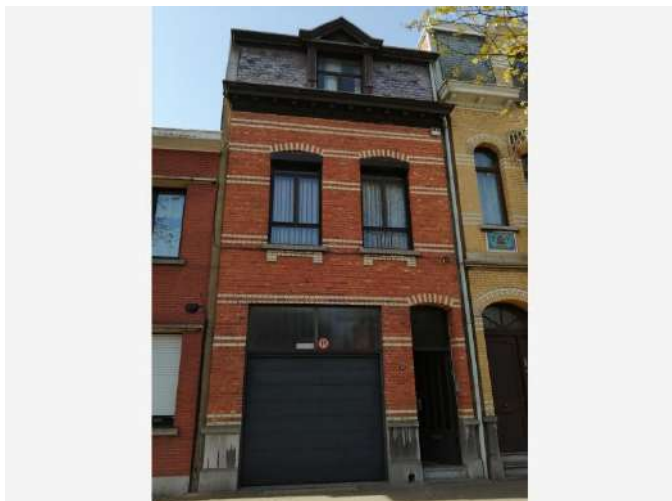

Eindconclusie:

Niet-asbestveilig

Tijdens de inspectie vastgesteld:

5

Asbestmaterialen

1

Beperking

0

Uitsluitingen

Hoe zorgt u voor een asbestveilige eigendom?

- | | | |
|---|------------------|----------------------------|
| 1 | Asbestmateriaal | Dringend verwijderen |
| 0 | Asbestmaterialen | Dringend maatregelen nemen |
| 1 | Asbestmateriaal | Verwijderen |
| 0 | Asbestmaterialen | Maatregelen nemen |
| 3 | Asbestmaterialen | Zorgvuldig beheren |

Werken gepland?

Er kunnen nog niet-geïnspecteerde asbestmaterialen verborgen zijn in wanden, vloeren, ... Laat ze in een aanvullend onderzoek opsporen.

In deze leeswijzer en in het hoofdstuk [toelichting](#) vindt u meer informatie en verdere uitleg over de gebruikte begrippen.

Over dit attest

Dit asbestattest is het verslag van een uitgevoerde asbestinventarisatie op uw locatie. De belangrijkste conclusies staan gebundeld op het voorblad. Meer details over de aangetroffen asbestmaterialen, foto's, plannen en adviezen vindt u verder in het asbestattest.

Asbestveilig of niet-asbestveilig... wat betekent dit?

Asbestveilig

Een locatie is asbestveilig indien geen asbestmaterialen werden aangetroffen of enkel asbestmaterialen met een laag risico voor de gezondheid of het leefmilieu. Asbestveilig betekent dus niet hetzelfde als asbestvrij. Indien het asbestattest geen asbestmaterialen vermeldt, kunnen er toch nog niet-geïnspecteerde asbestmaterialen verborgen aanwezig zijn, bijvoorbeeld ingesloten in wanden, vloeren of onder de grond. Indien asbestmaterialen aangetroffen werden, vermeldt het voorblad van dit asbestattest welke acties u kan ondernemen om de asbestveilige toestand te behouden.

Niet-asbestveilig

Een locatie is niet-asbestveilig indien asbestmaterialen werden aangetroffen met een verhoogd of hoog risico voor de gezondheid of het leefmilieu. Bepaalde asbestmaterialen geven altijd aanleiding tot de conclusie "niet-asbestveilig". Dit zijn asbestmaterialen die de Vlaamse overheid tegen 2034 wil laten wegnemen. Het gaat om eenvoudig bereikbare niet-hechtgebonden asbestmaterialen en asbestcementen dak- en gevelbekledingen, dakgoten, rookgaskanalen en hemelwaterafvoerkanalen aan de buitenzijde van gebouwen. Het voorblad van dit asbestattest vermeldt welke acties u kan ondernemen om een asbestveilige toestand te verkrijgen.

Acties

De mogelijke acties om een asbestveilige toestand te verkrijgen of behouden, zijn:

Dringend verwijderen

Deze asbestmaterialen moet u zo snel mogelijk (laten) verwijderen om een asbestveilige toestand te verkrijgen. Ze kunnen een onmiddellijk gevaar vormen voor de gezondheid of het leefmilieu.

Dringend maatregelen nemen

Deze asbestmaterialen kunnen een onmiddellijk gevaar vormen voor de gezondheid of het leefmilieu. Omdat ze momenteel niet eenvoudig bereikbaar zijn, moet u ze niet verwijderen maar wel zo snel mogelijk andere maatregelen nemen om het risico te verlagen.

Verwijderen

Deze asbestmaterialen moet u (laten) verwijderen om een asbestveilige toestand te verkrijgen. Ze kunnen een gevaar vormen voor de gezondheid of het leefmilieu.

Maatregelen nemen

Deze asbestmaterialen vormen een gevaar voor de gezondheid of het leefmilieu. Omdat ze momenteel niet eenvoudig bereikbaar zijn, moet u ze niet verwijderen maar wel andere maatregelen nemen om het risico te verlagen.

Zorgvuldig beheren

Deze asbestmaterialen moeten niet weggenomen worden om een asbestveilige toestand te verkrijgen. Ze vormen momenteel geen gevaar voor de gezondheid maar u moet ze wel zorgvuldig beheren om het risico laag te houden.

Aanvullend onderzoek bij werken

Voor een standaard asbestattest worden asbestmaterialen verborgen in bijvoorbeeld wanden, vloeren of onder de grond niet geïnspecteerd. Voorafgaand aan werken is het daarom verstandig aanvullend onderzoek uit te laten voeren om op niet-geïnspecteerde plaatsen asbestmaterialen op te sporen.

Beperkingen en uitsluitingen

Een **beperking** betekent dat de asbestdeskundige tijdens de inspectie een voorwerp of onderdeel in en rondom de constructie onvoldoende kon inspecteren. In die situatie rapporteert de asbestdeskundige dit als een beperking van het onderzoek.

Een **uitsluiting** daarentegen is positief en betekent dat de asbestdeskundige tijdens de inspectie een aanwezige constructie kon uitsluiten van verder onderzoek omdat het bouwjaar 2001 of recenter was. Bij die bouwjaren kan normaal gezien geen asbest aanwezig zijn omdat het gebruik ervan in België finaal in 2001 werd verboden.

Vragen of klachten over uw asbestattest

Contacteer eerst de asbestdeskundige die uw asbestattest opmaakte. U vindt de naam en het certificaatnummer op het voorblad van uw asbestattest. Op www.asbestinfo.be vindt u de overzichtslijst van asbestdeskundigen en hun gegevens. Blijft u toch nog met vragen zitten, of heeft u een klacht, dan kan u dit melden via een digitaal formulier op www.asbestinfo.be aan de hand van uw attestnummer. De door de OVAM erkende certificatie-instelling waarbij de asbestdeskundige is aangesloten, zal uw klacht behandelen.

Inhoudsopgave

Leeswijzer	2
Geïnspecteerde zones	6
Zone 1: Hoofdgebouw.....	7
Plan 1.1: grondplan kelder.....	8
Plan 1.2: grondplan gelijkvloers.....	9
Plan 1.3: grondplan verdieping.....	10
Plan 1.4: grondplan zolderverdieping.....	11
Plan 1.5: grondplan zoldertip.....	13
Plan 1.6: buitenschildelen links-voor.....	14
Plan 1.7: buitenschildelen links-achter.....	15
Plan 1.8: gipsplan gelijkvloers.....	16
Plan 1.9: gipsplan verdieping.....	17
Plan 1.10: gipsplan zolderverdieping.....	18
Plan 1.11: gipsplan kelder.....	19
Zone 2: Serre.....	20
Plan 2.1: grondplan serre.....	21
Zone 3: bergplaats - werkplaats.....	22
Plan 3.1: grondplan tuinberging.....	23
Zone 4: kippen.....	24
Plan 4.1: grondplan kippen.....	25
Zone 5: Overig gebied.....	26
Plan 5.1: Vaststellingen buiten de constructies.....	27
Asbestmaterialen	28
Fiche 1: leiresten buurgebouw.....	29
Fiche 2: Serre - plantbakken.....	32
Fiche 3: bakeliet elektrisch installatiemateriaal.....	36
Fiche 4: achterplaat haard.....	39
Fiche 5: wachtbuis kelder.....	42
Beperkingen	45
Fiche 6: roofing zijgevel.....	46
Adviezen	47
Fiche 7: Serre - glasbouw.....	48
Fiche 8: tegellijm faiencetegels.....	49
Fiche 9: anti-bonsplaat spoeltafel.....	50
Geen asbest	51
Fiche 10: gips plafonds.....	52

Fiche 11: plafond kelder.....	54
Fiche 12: roofing tuinberging.....	56
Fiche 13: singles.....	58
Fiche 14: mastiek zolder.....	60
Fiche 15: roofing woning.....	62
Fiche 16: mastiek tuinberging.....	64
Fiche 17: resten bitumineuze golfplaten.....	66
Fiche 18: gips wanden.....	68
Fiche 19: crepi.....	70
Fiche 20: mastiek badkamer verdieping.....	72
Fiche 21: leien voorgevel.....	74
Fiche 22: cementplint kelder.....	76
Overige ruimtes en materialen.....	78
Overige niet-asbestverdachte ruimtes en materialen.....	79
Niet aanwezige ruimtes en materialen.....	82
Toelichting.....	83

Geïnspecteerde zones

Zone 1: Hoofdgebouw

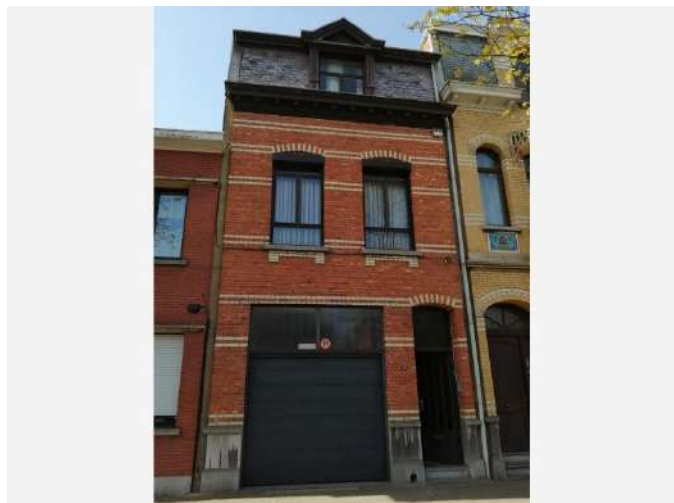

Tijdens de inspectie vastgesteld:

4 Asbestmaterialen

1 Beperking

0 Uitsluitingen

0 Roerende goederen

0 Puin, steenslag, (water)bodem

2 Adviezen

9 Geen asbest

Plan 1.1: grondplan kelder

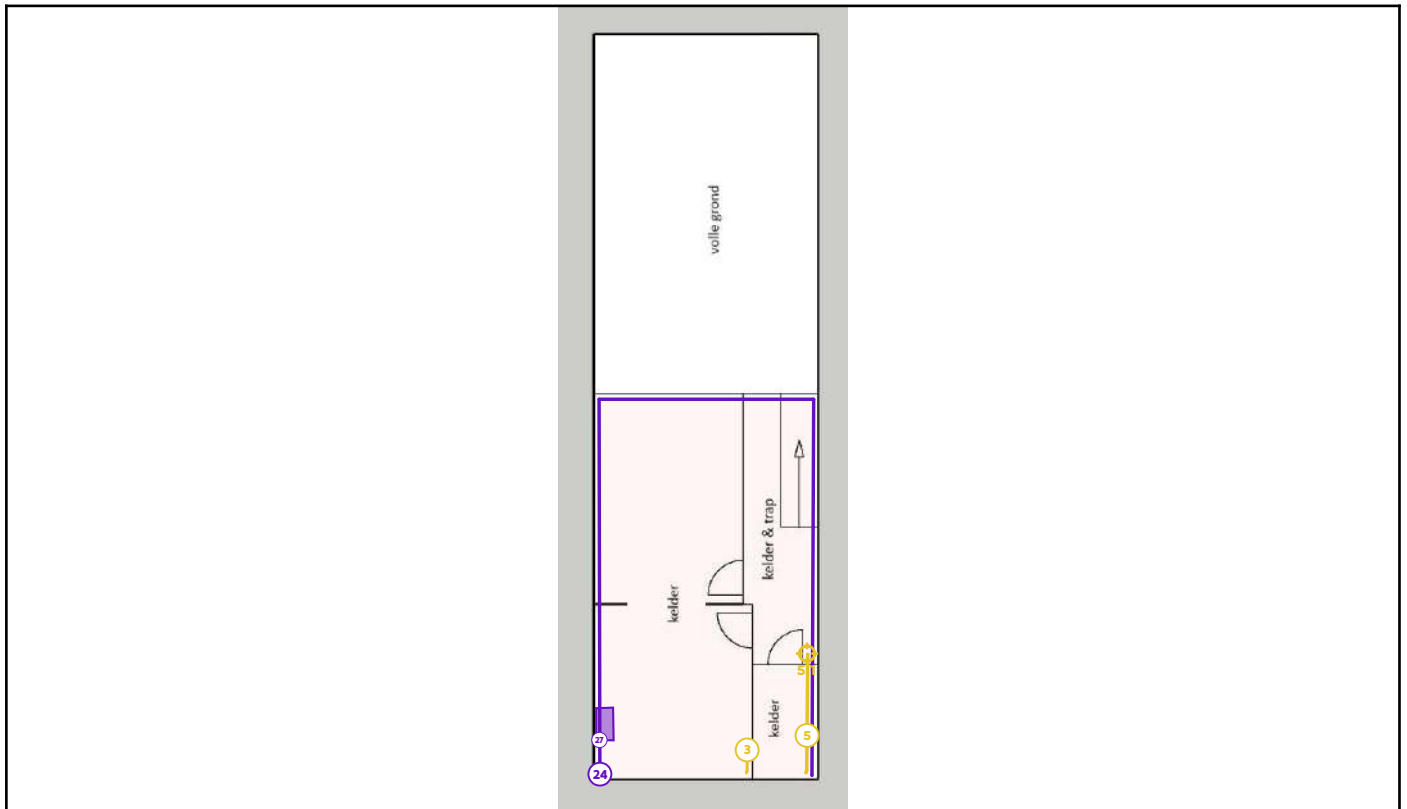

Legende van plan 1.1: grondplan kelder

Beschrijving	Type	Actie
3. bakeliet elektrisch installatiemateriaal	Asbestmateriaal	Zorgvuldig beheren
5. wachtbuis kelder	Asbestmateriaal	Zorgvuldig beheren
5.1 Code: 6020384779 Buisdeel kelder	Puntmonster	-
24. leidingisolatie	Overige ruimte of materiaal	-
27. CV-ketel & pakkingen	Overige ruimte of materiaal	-

Plan 1.2: grondplan gelijkvloers

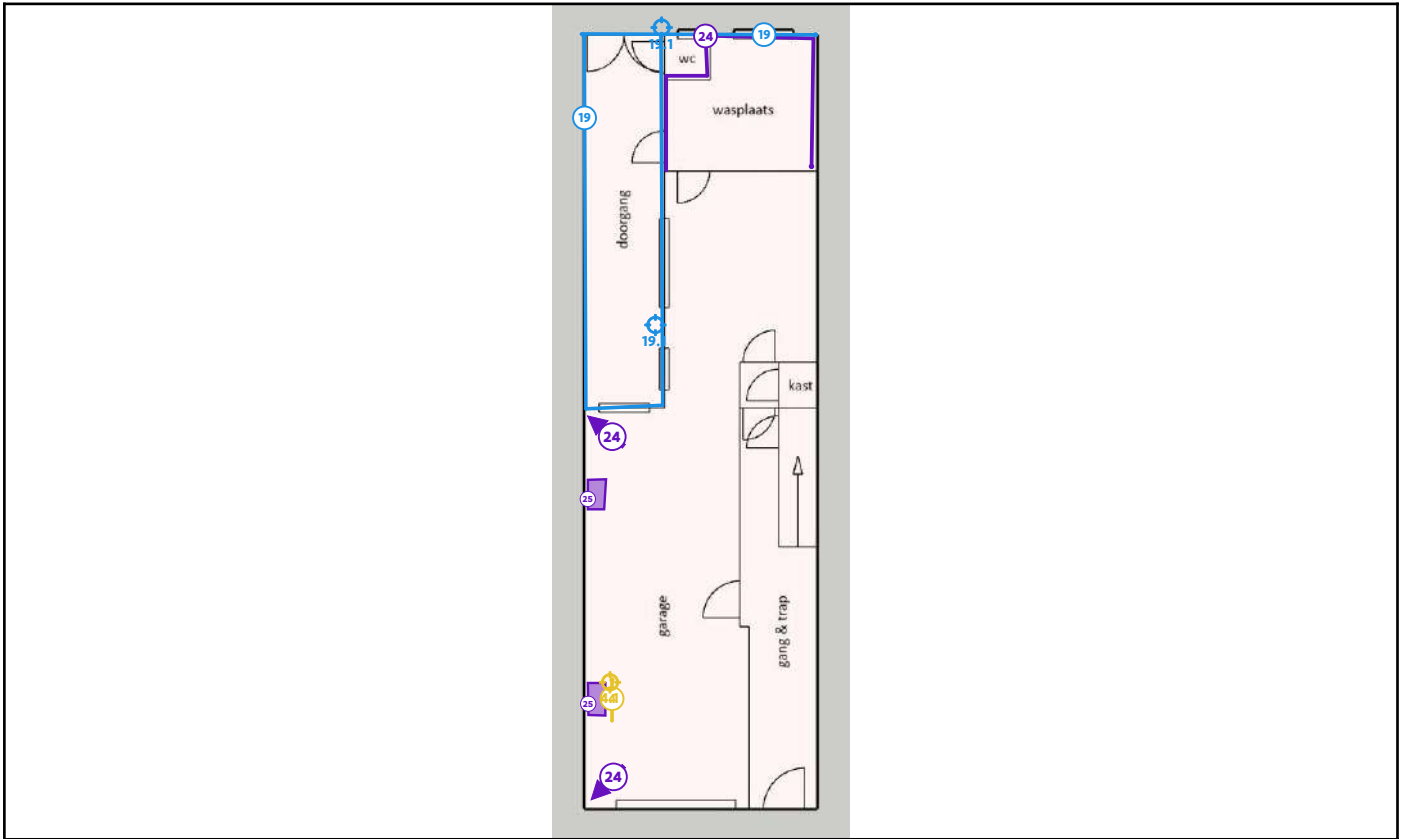

Legende van plan 1.2: grondplan gelijkvloers

Beschrijving	Type	Actie
4. achterplaat haard	Asbestmateriaal	Zorgvuldig beheren
4.1 Code: 6020384788 Achterplaat haard	Puntmonster	-
19. crepi	Geen asbest	-
19.1 Code: 6020384785 Crepi	Mengmonster	-
24. leidingisolatie	Overige ruimte of materiaal	-
25. rookgaskanaal	Overige ruimte of materiaal	-

Plan 1.3: grondplan verdieping

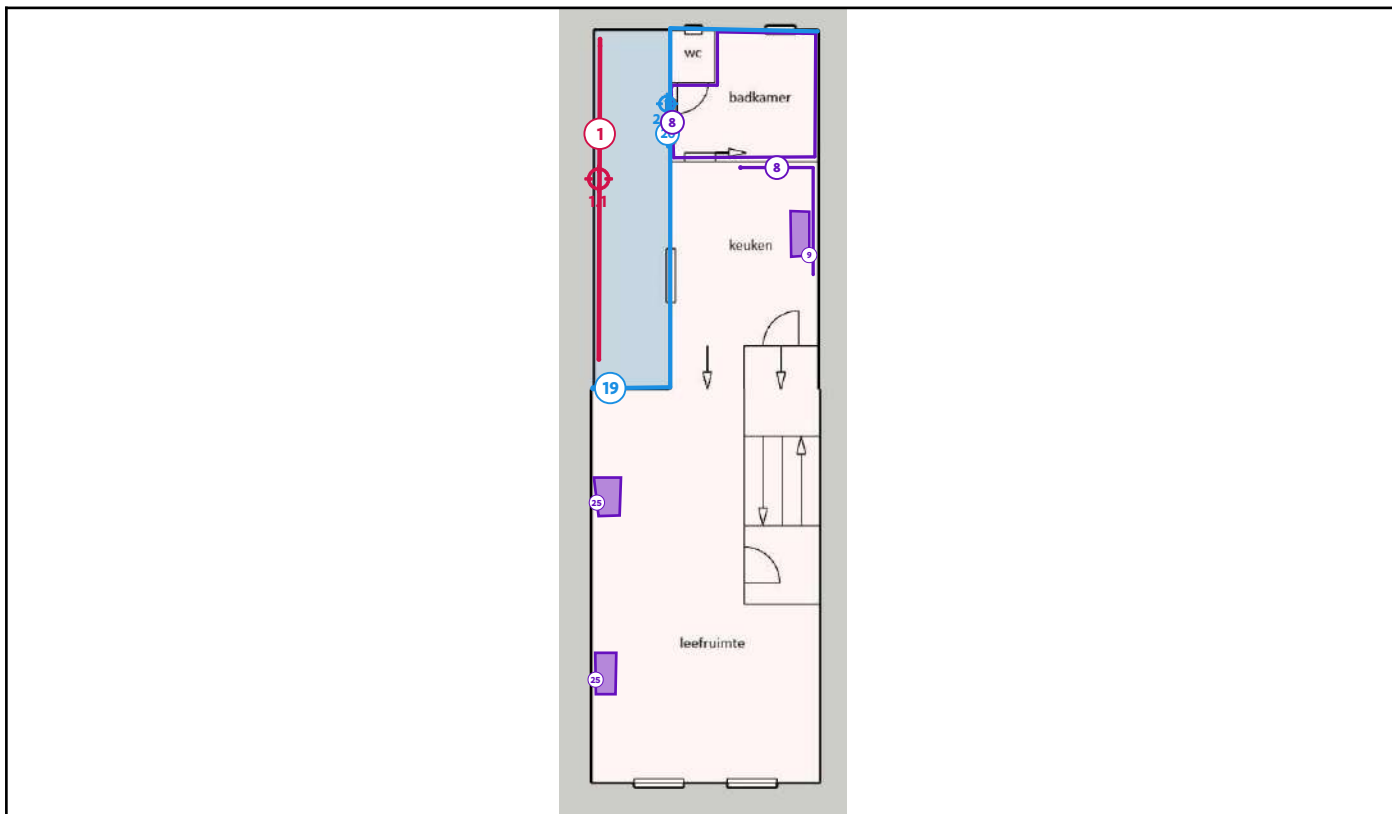

Legende van plan 1.3: grondplan verdieping

Beschrijving	Type	Actie
1. leiresten buurgebouw	Asbestmateriaal	Dringend verwijderen
1.1 Code: 6020384790 Leiresten buurgebouw	Puntmonster	-
8. tegellijm faiencetegels	Advies	-
9. anti-bonsplaat spoeltafel	Advies	-
19. crepi	Geen asbest	-
20. mastiek badkamer verdieping	Geen asbest	-
20.1 Code: 6020384787 Mastiek keuken	Puntmonster	-
25. rookgaskanaal	Overige ruimte of materiaal	-

Plan 1.4: grondplan zolderverdieping

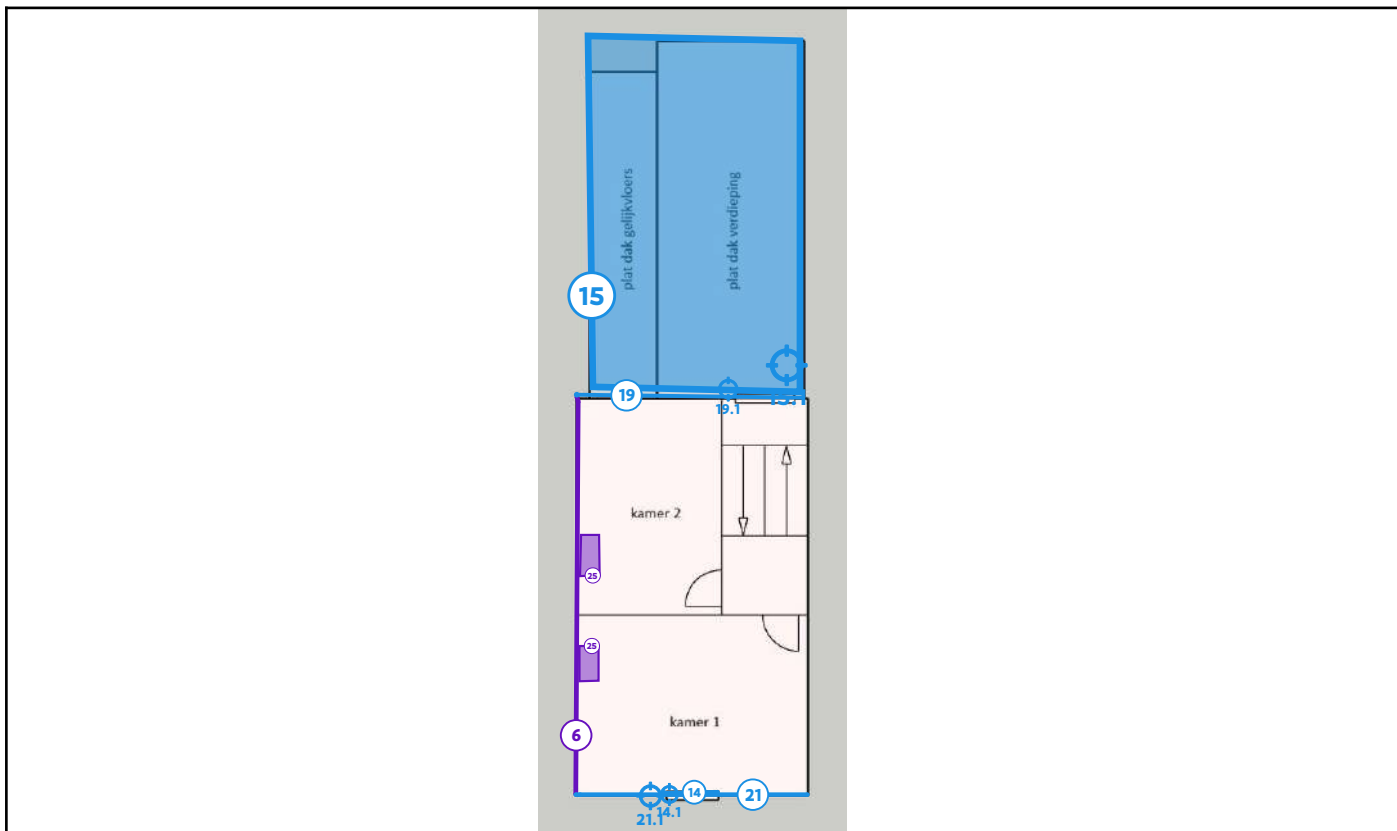

Legende van plan 1.4: grondplan zolderverdieping

Beschrijving	Type	Actie
6. roofing zijgevel	Beperking	-
14. mastiek zolder	Geen asbest	-
14.1 Code: 6020384783 Mastiek zolder	Puntmonster	-
15. roofing woning	Geen asbest	-
15.1 Code: 6020384784 Roofing woning	Puntmonster	-
19. crepi	Geen asbest	-
19.1 Code: 6020384785 Crepi	Mengmonster	-
21. leien voorgevel	Geen asbest	-
21.1 Code: 6020384782 Leien	Puntmonster	-

25. rookgaskanaal	Overige ruimte of materiaal	-
-------------------	-----------------------------	---

Plan 1.5: grondplan zoldertip

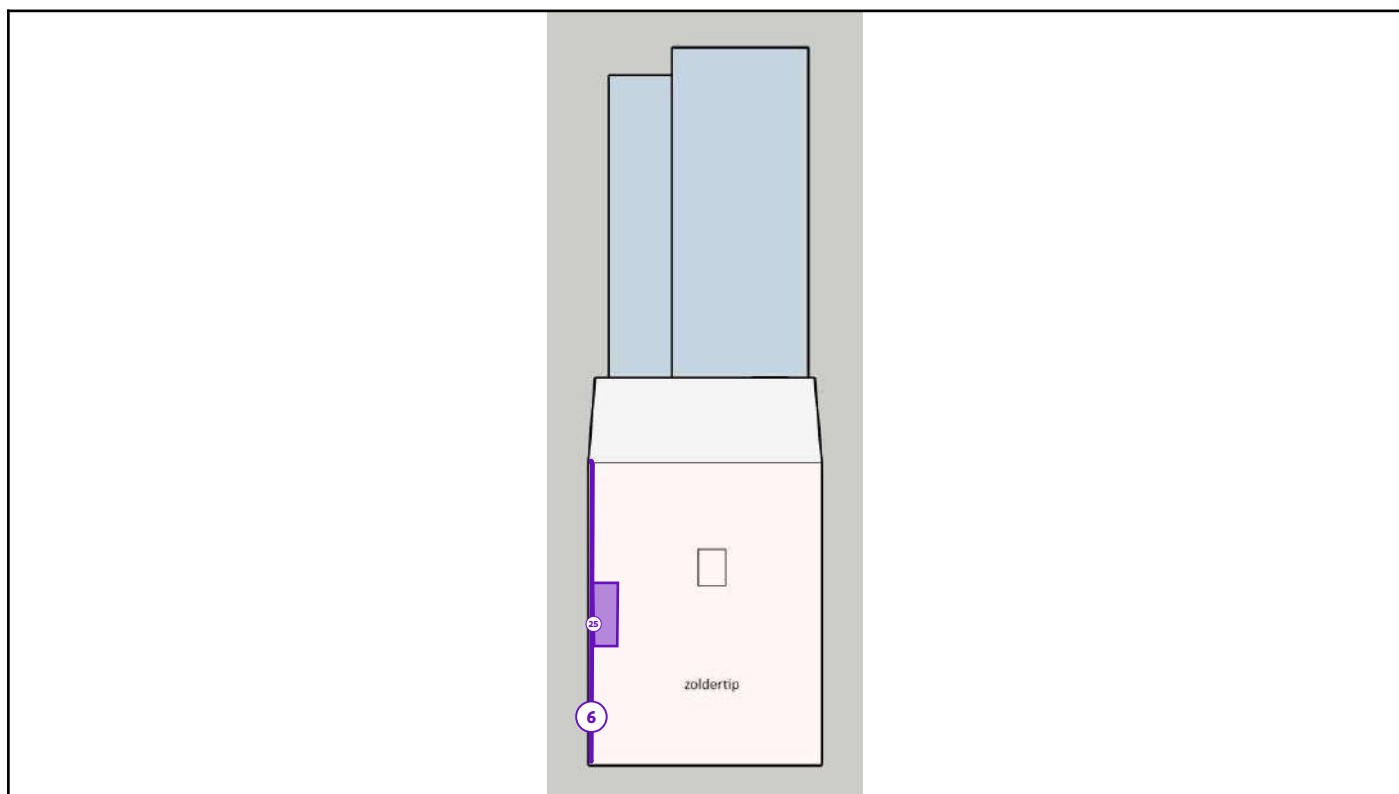

Legende van plan 1.5: grondplan zoldertip

Beschrijving	Type	Actie
6. roofing zijgevel	Beperking	-
25. rookgaskanaal	Overige ruimte of materiaal	-

Plan 1.6: buitenschildelen links-voor

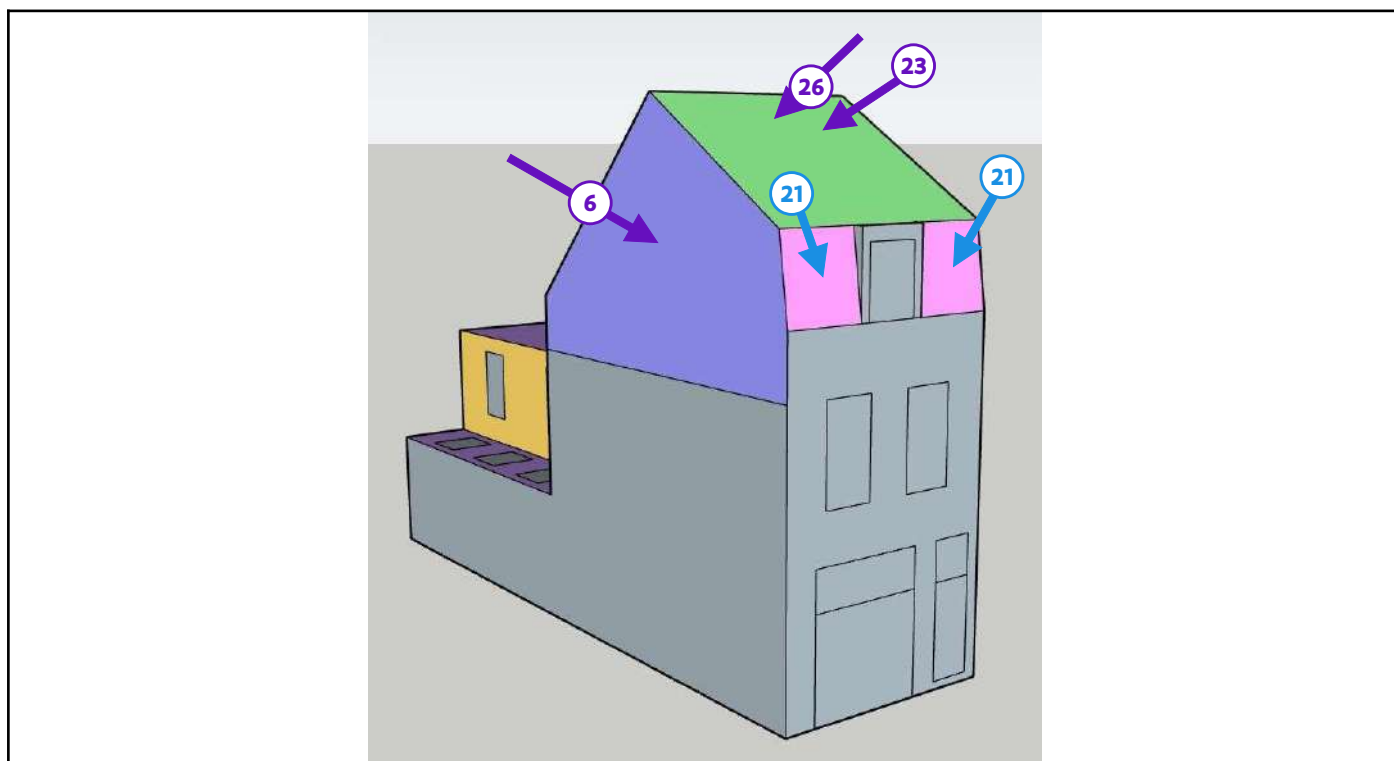

Legende van plan 1.6: buitenschildelen links-voor

Beschrijving	Type	Actie
6. roofing zijgevel	Beperking	-
21. leien voorgevel	Geen asbest	-
23. onderdak straatkant	Overige ruimte of materiaal	-
26. dakbedekking hellende daken	Overige ruimte of materiaal	-

Plan 1.7: buitenschildelen links-achter

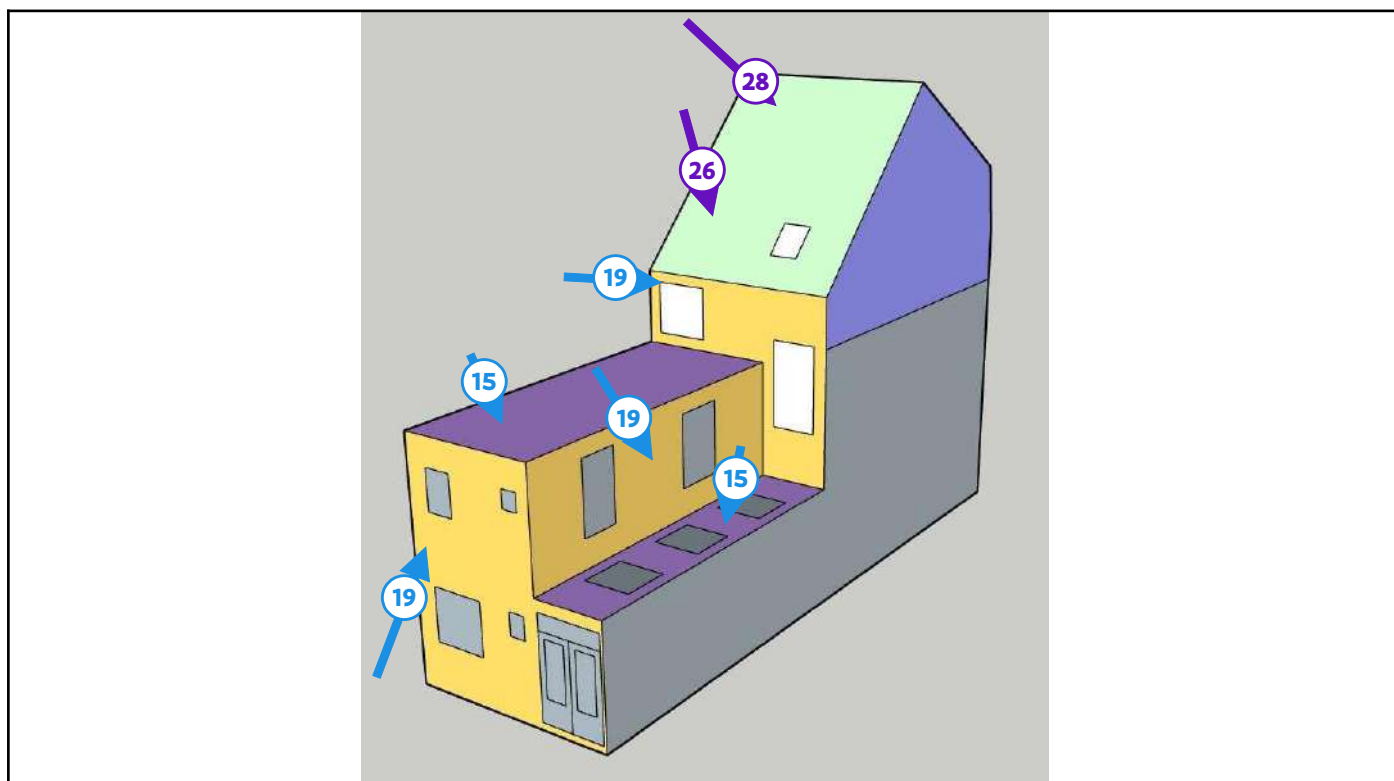

Legende van plan 1.7: buitenschildelen links-achter

Beschrijving	Type	Actie
15. roofing woning	Geen asbest	-
19. crepi	Geen asbest	-
26. dakbedekking hellende daken	Overige ruimte of materiaal	-
28. onderdak tuinzijde	Overige ruimte of materiaal	-

Plan 1.8: gipsplan gelijkvloers

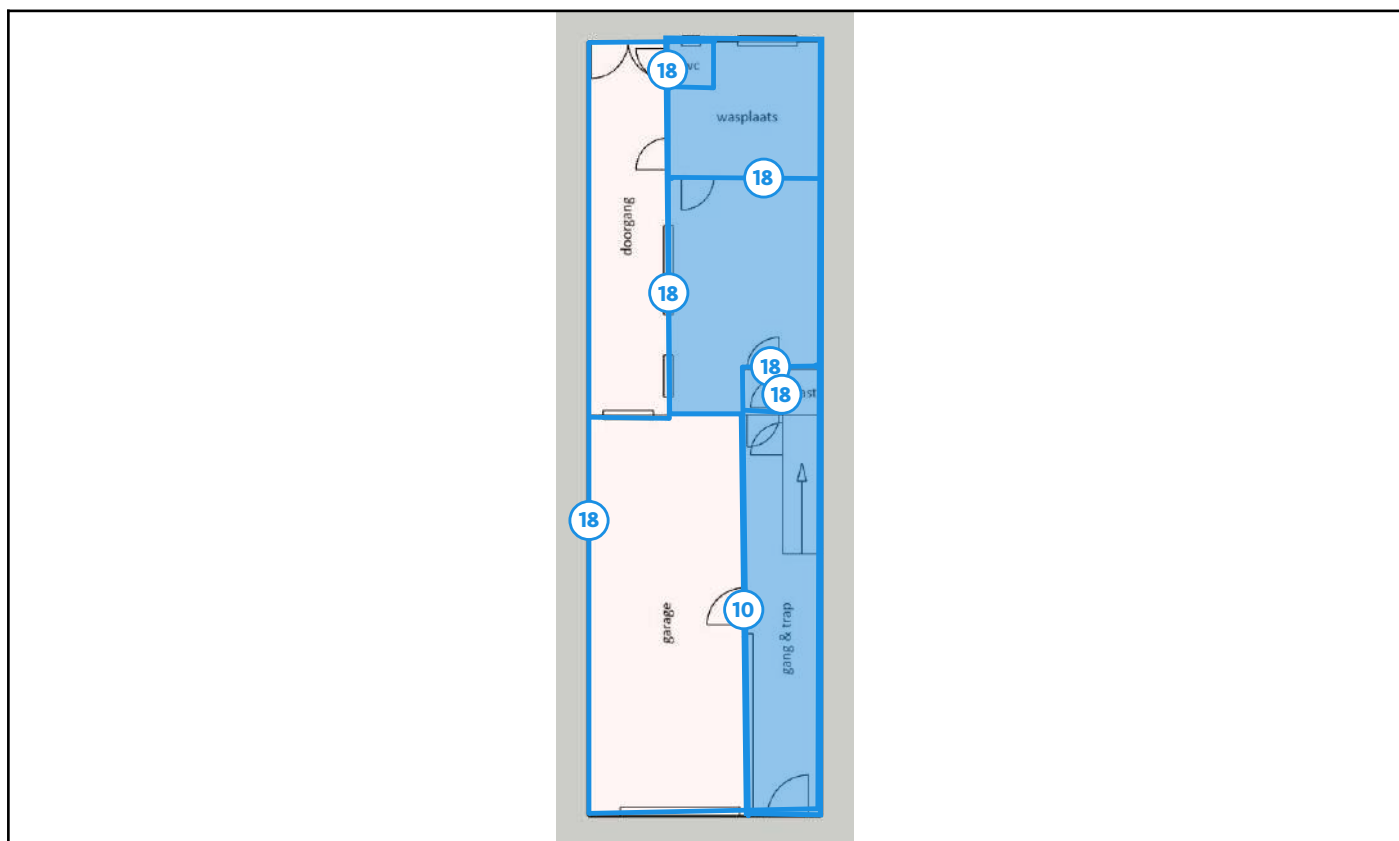

Legende van plan 1.8: gipsplan gelijkvloers

Beschrijving	Type	Actie
10. gips plafonds	Geen asbest	-
18. gips wanden	Geen asbest	-

Plan 1.9: gipsplan verdieping

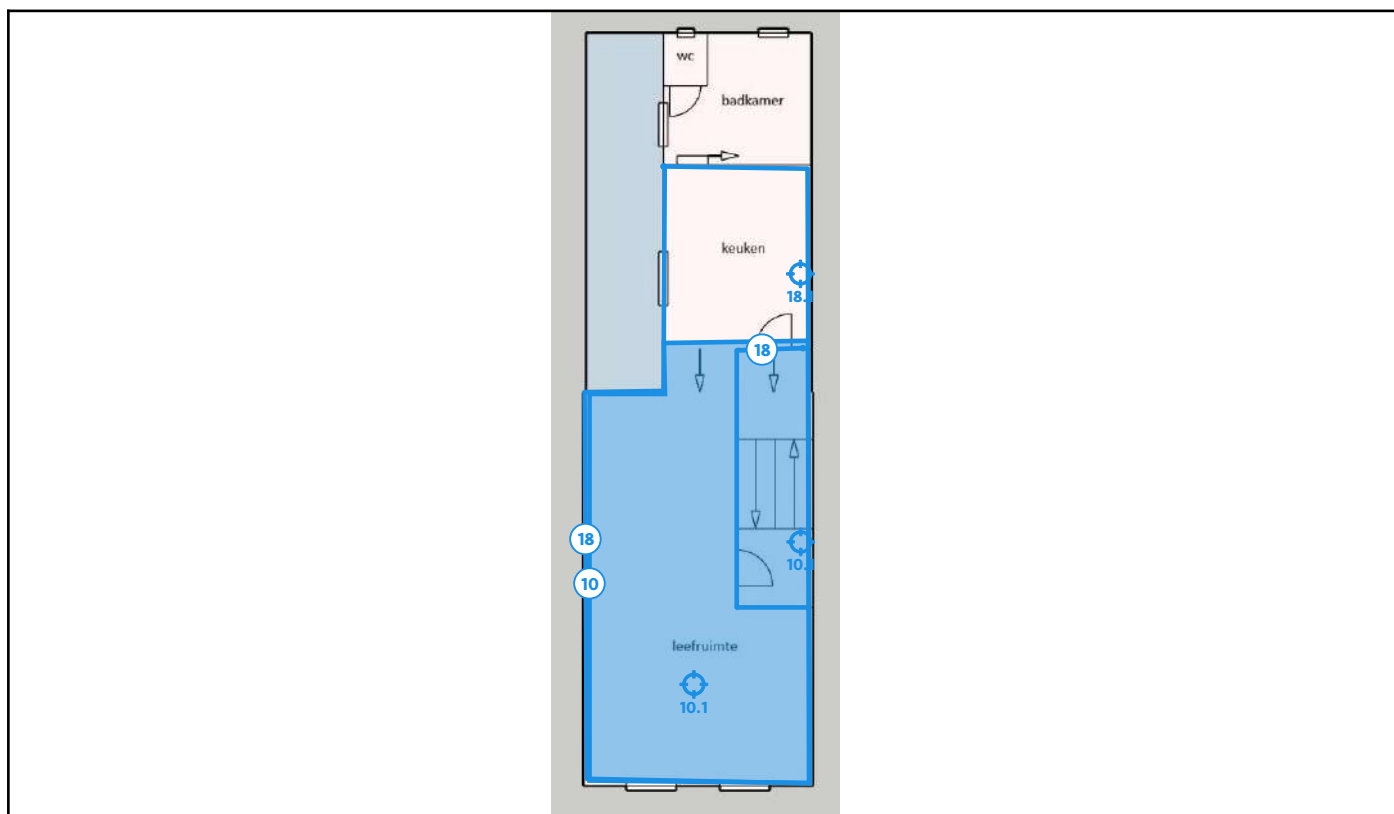

Legende van plan 1.9: gipsplan verdieping

Beschrijving	Type	Actie
10. gips plafonds	Geen asbest	-
10.1 Code: 6020384789 Gips plafonds	Mengmonster	-
18. gips wanden	Geen asbest	-
18.1 Code: 602038478 Gips wanden	Mengmonster	-

Plan 1.10: gipsplan zolderverdieping

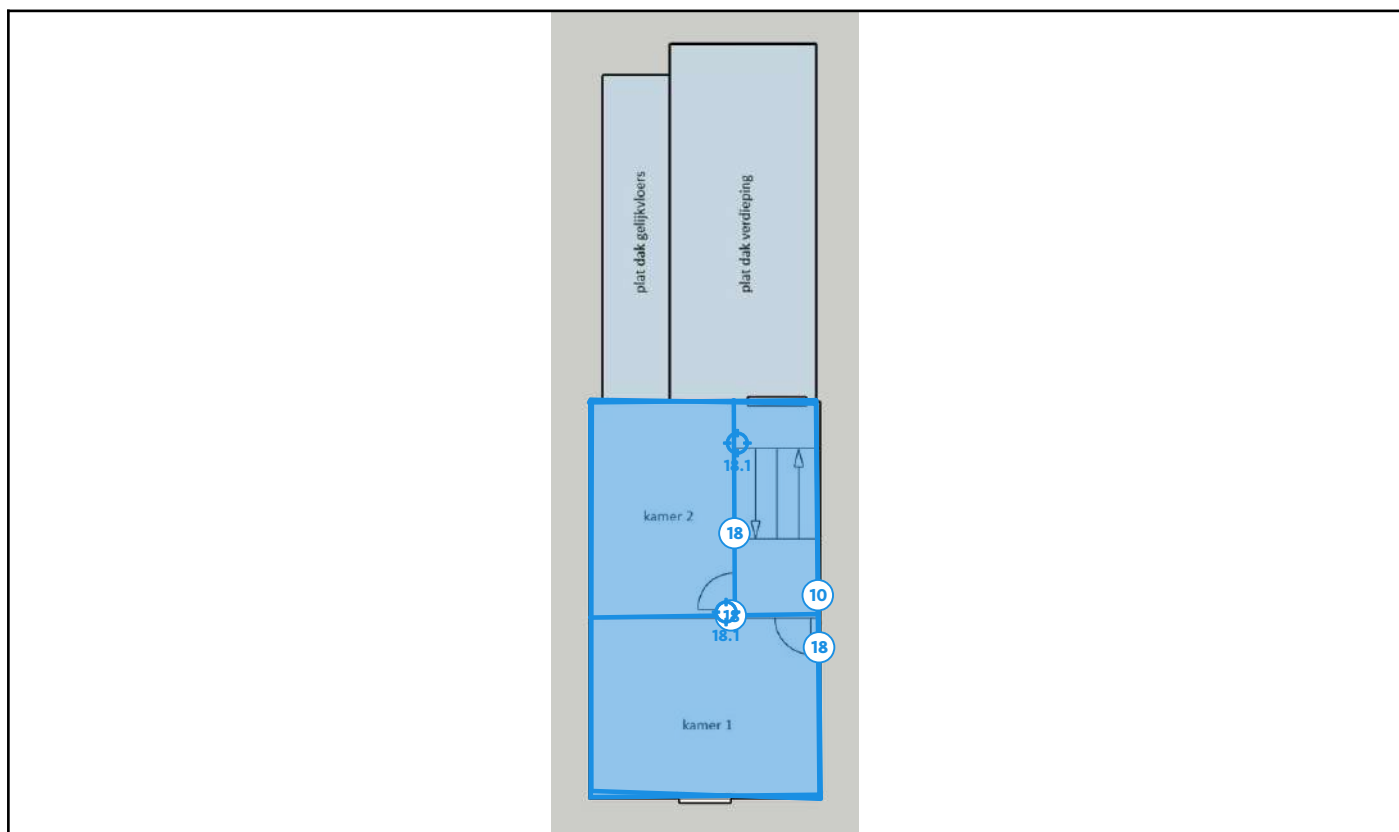

Legende van plan 1.10: gipsplan zolderverdieping

Beschrijving	Type	Actie
10. gips plafonds	Geen asbest	-
18. gips wanden	Geen asbest	-
18.1 Code: 602038478 Gips wanden	Mengmonster	-

Plan 1.11: gipsplan kelder

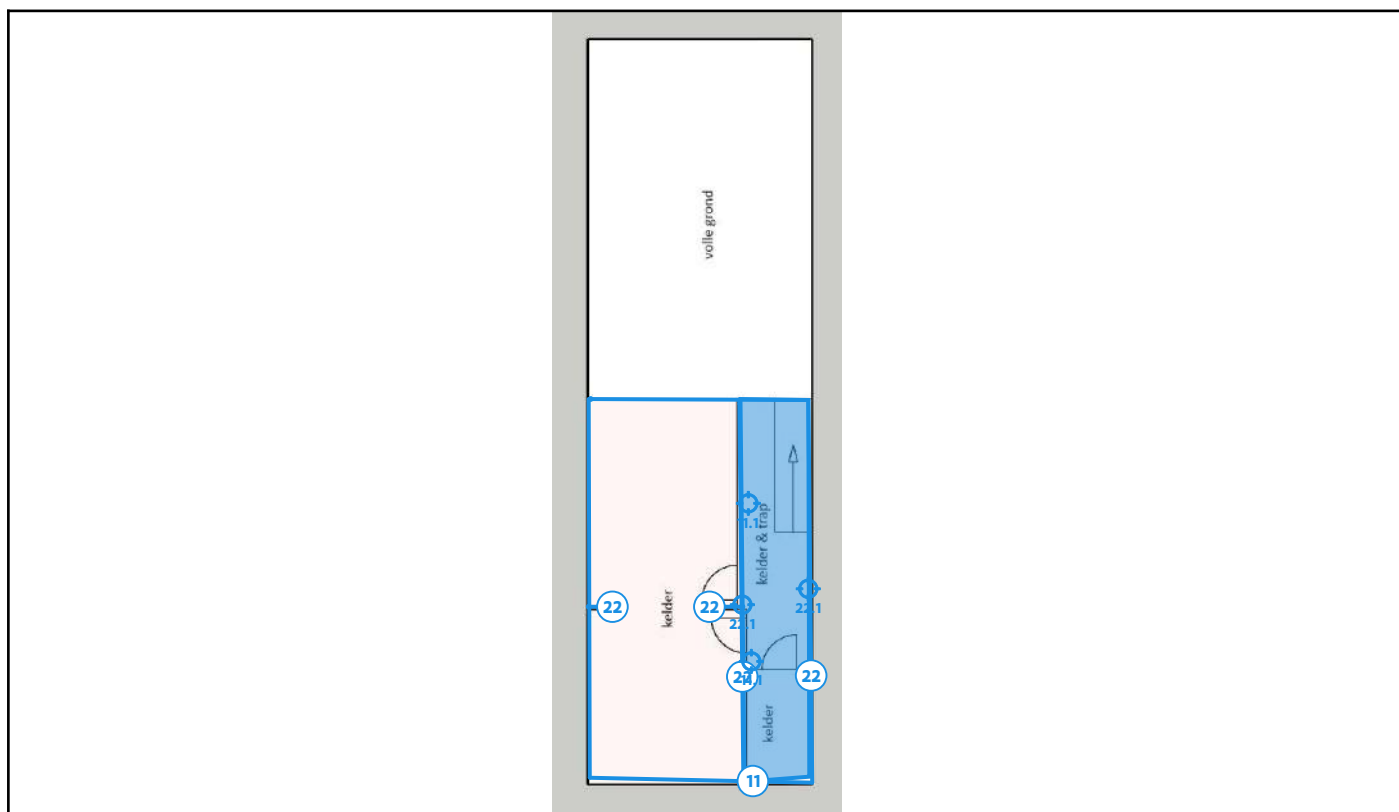

Legende van plan 1.11: gipsplan kelder

Beschrijving	Type	Actie
11. plafond kelder	Geen asbest	-
11.1 Code: 6020384780 Plafond kelder	Mengmonster	-
22. cementplint kelder	Geen asbest	-
22.1 Code: 6020384781 Cementbezetting	Mengmonster	-

Plan 2.1: grondplan serre

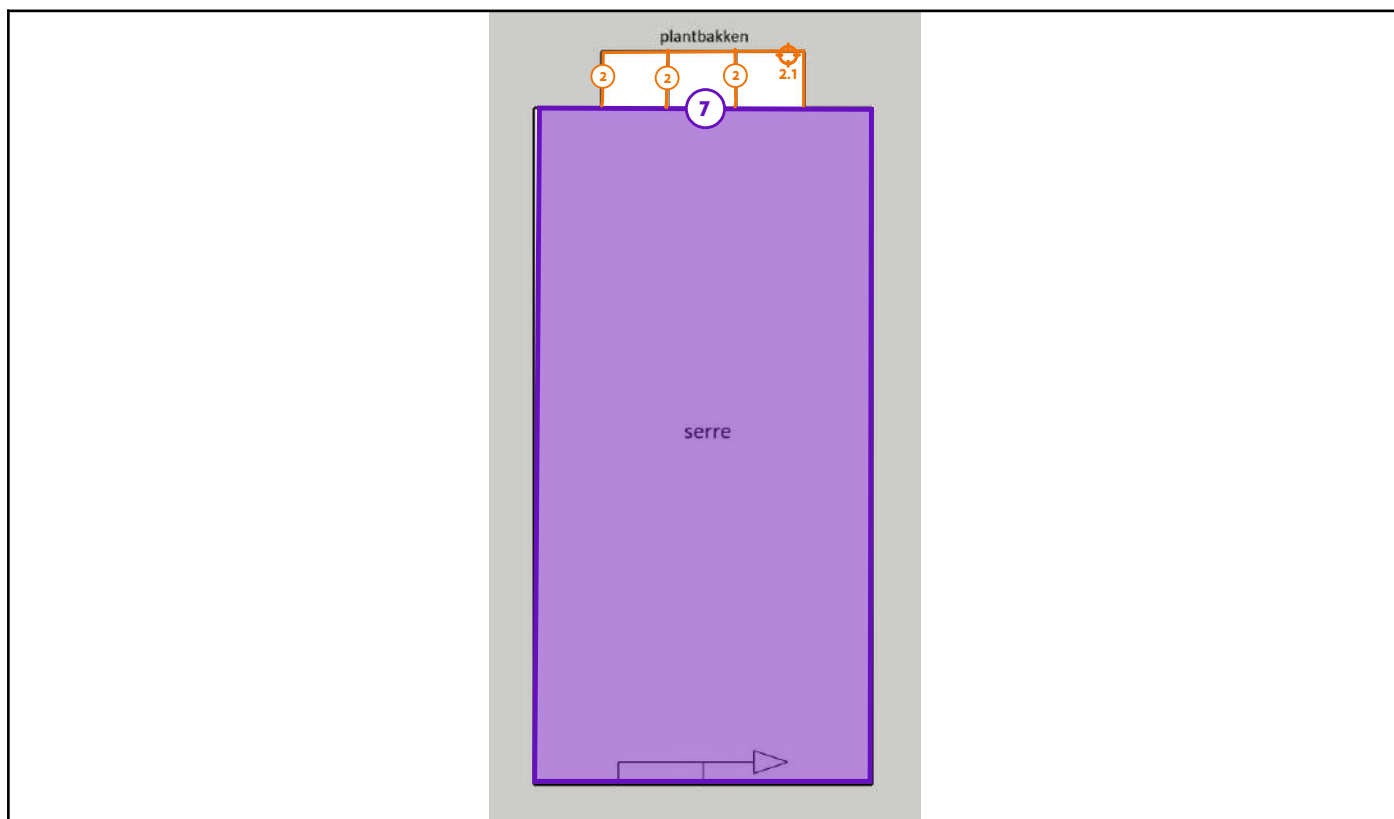

Legende van plan 2.1: grondplan serre

Beschrijving	Type	Actie
2. Serre - plantbakken	Asbestmateriaal	Verwijderen
2.1 Code: 6020384794 Plantbakken serre	Puntmonster	-
7. Serre - glasbouw	Advies	-

Zone 3: bergplaats - werkplaats



Tijdens de inspectie vastgesteld:

- 0 Asbestmaterialen
- 0 Beperkingen
- 0 Uitsluitingen
- 0 Roerende goederen
- 0 Puin, steenslag, (water)bodem
- 0 Adviezen
- 2 Geen asbest**

Plan 3.1: grondplan tuinberging

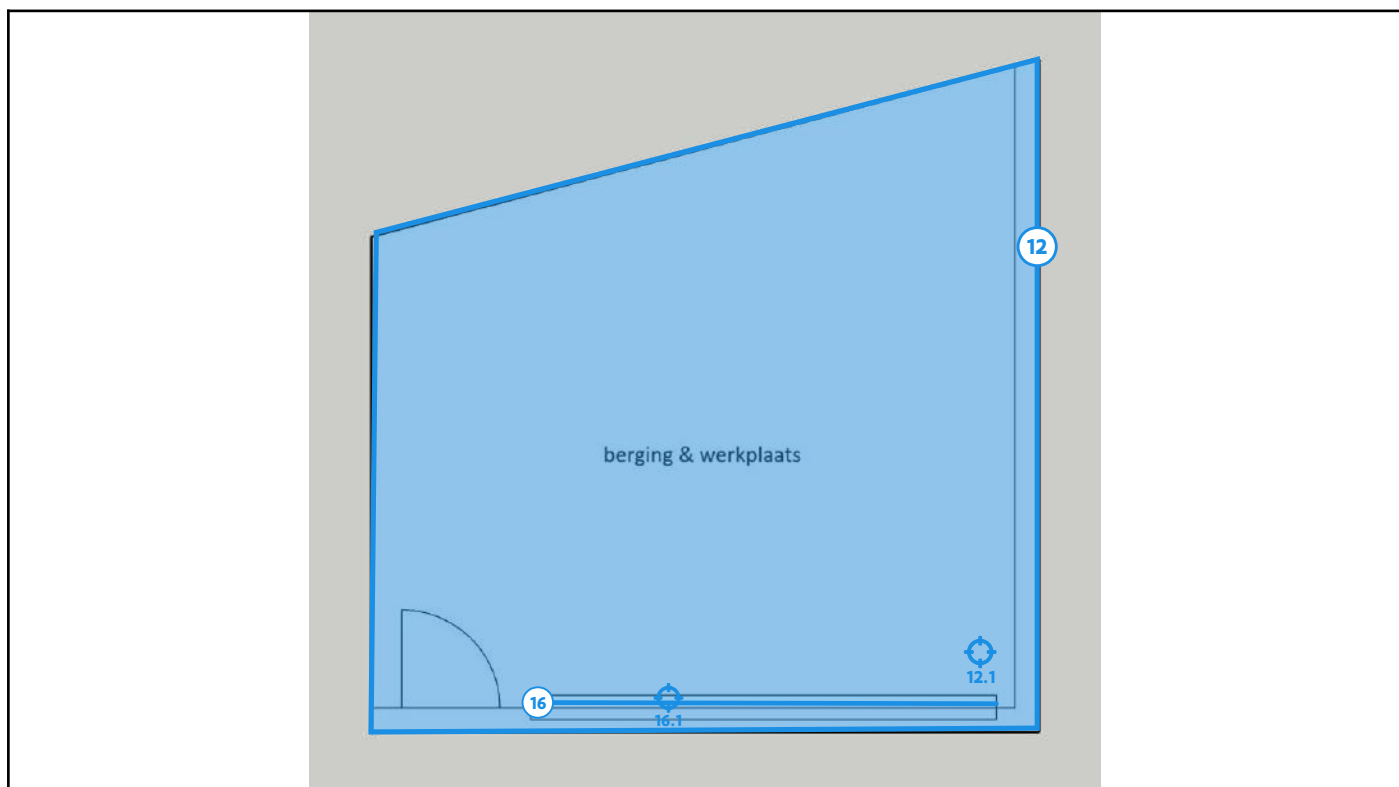

Legende van plan 3.1: grondplan tuinberging

Beschrijving	Type	Actie
12. roofing tuinberging	Geen asbest	-
12.1 Code: 6020384795 Roofing tuinberging	Puntmonster	-
16. mastiek tuinberging	Geen asbest	-
16.1 Code: 6020384791 Mastiek tuinberging	Puntmonster	-

Zone 4: kippen

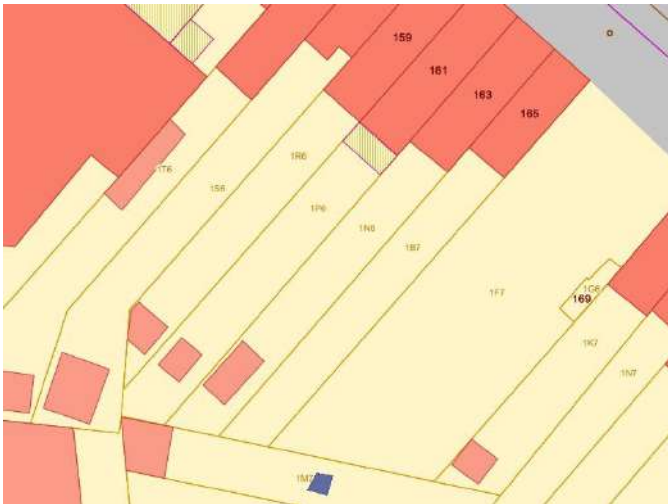

Tijdens de inspectie vastgesteld:

- 0 Asbestmaterialen
- 0 Beperkingen
- 0 Uitsluitingen
- 0 Roerende goederen
- 0 Puin, steenslag, (water)bodem
- 0 Adviezen
- 1 Geen asbest**

Plan 4.1: grondplan kippen

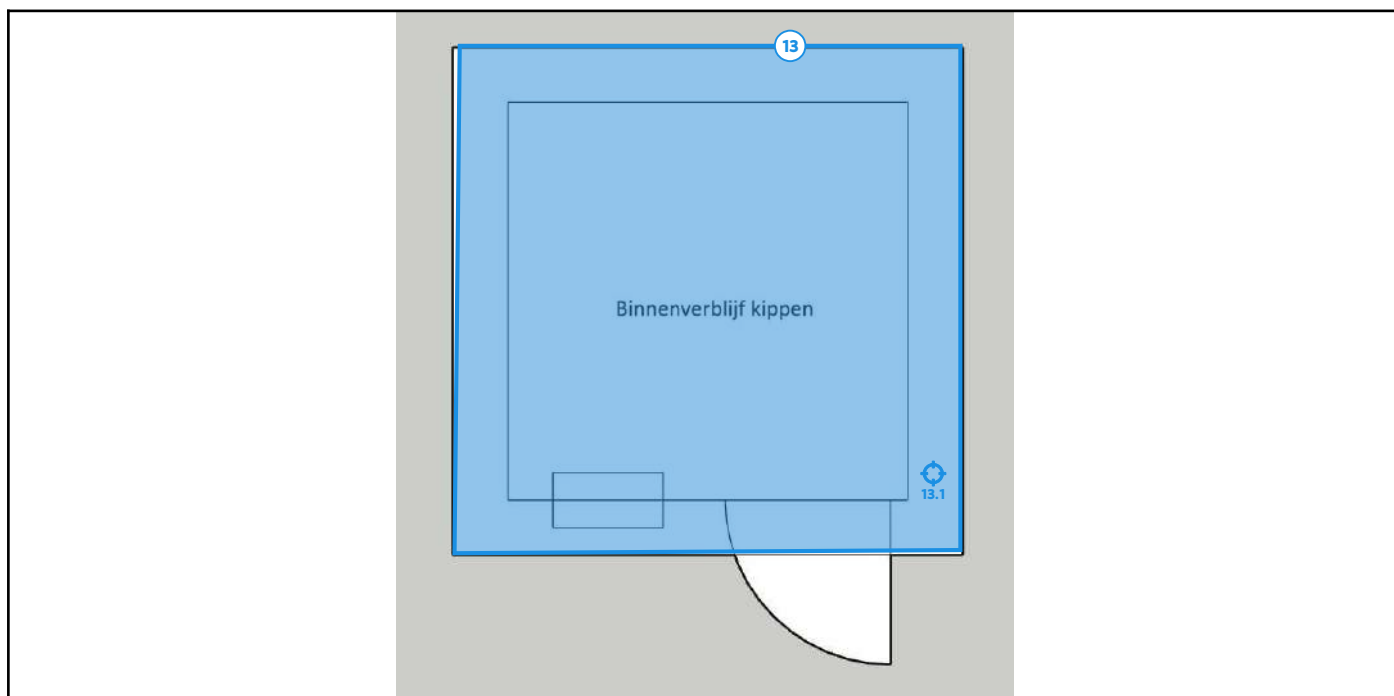

Legende van plan 4.1: grondplan kippen

Beschrijving	Type	Actie
13. singles	Geen asbest	-
13.1 Code: 6020384793 Singles	Puntmonster	-

Plan 5.1: Vaststellingen buiten de constructies

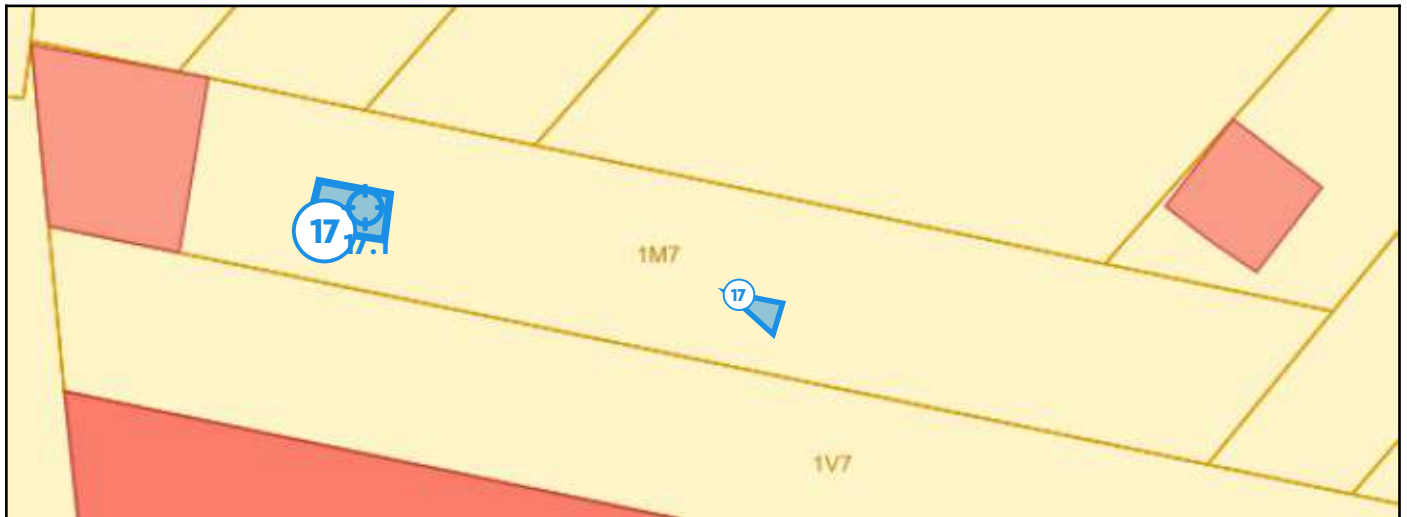

Legende van plan 5.1: Vaststellingen buiten de constructies

Beschrijving	Type	Actie
17. resten bitumineuze golfplaten	Geen asbest	-
17.1 Code: 6020384792 Bitumineuze golfplaten	Puntmonster	-

Asbestmaterialen

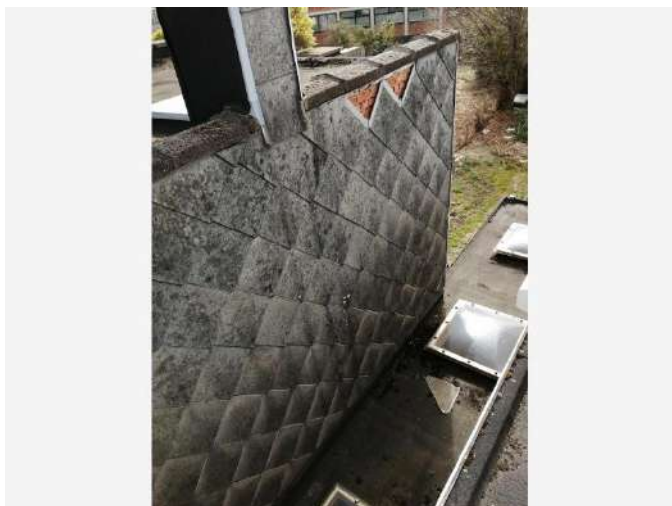

Overzichtsfoto



Detailfoto

Conclusie

Actie

Het asbestmateriaal valt onder de mijlpaal van 2040.

Hoe zorgt u voor een asbestveilige toestand?

Dringend verwijderen

Advies van de asbestdeskundige

Te nemen maatregelen

- Verwijder het asbestafval.

Voorstel van verwijderingsmethode

- Eenvoudige handelingen: mag via doe-het-zelf of door werknemer(s) met opleidingsattest eenvoudige handelingen
De op te ruimen resten zijn nog steeds hechtgebonden en kunnen desgewenst door de eigenaar worden verwijderd mis volgen, de punten in acht te nemen :

vooreerst: voorzie u van de nodige persoonlijke beschermingsmiddelen (koportweg pbm's):

Mondmasker. Het stofmasker is van beschermingsklasse FFP3. Het masker is aansluitend en zelf verstelbaar met twee afzonderlijke afstelbare banden. Zo sluit het goed aan bij de vorm van het gezicht. Het is voorzien van een neusklem en uitademventiel. De stofmaskers zijn bedoeld voor éénmalig gebruik.

Stofdichte en waterbestendige wegwercoverall, type 5 met kap. De mouwen en pijpen zijn voorzien van elastieken. De overalls zijn bedoeld voor eenmalig gebruik.

Wegwerphandschoenen – vast te plakken aan je overall. De handschoenen zijn afwasbaar, ondoorlatend en waterbestendig. Ze zijn geschikt als werkhandschoenen. Gewone huishoudhandschoenen scheuren. De

handschoenen zijn bedoeld voor eenmalig gebruik.

(Veiligheids-)laarzen of eventueel -schoenen – vast te plakken aan je overall. Ze zijn afwasbaar, ondoorlatend en waterbestendig. Zijn de schoenen achteraf niet eenvoudig te reinigen (veters, ...)? Gebruik dan wegwerpoverschoenen die stofdicht zijn en vloeistoffen op waterbasis afstoten.

Eventueel een veiligheidsbril, helm of stootpet

Alle gebruikte persoonlijke beschermingsmiddelen moeten CE gemarkeerd zijn.

Voorzie deze beschermingsmiddelen voor elke persoon die aanwezig is bij de werken. Je vindt ze in de bouw- en doe-het-zelf handel.

Voor je aan de verwijdering begint : sluit aanpalende ramen, schakel indien aanwezig de ventilatie uit.

Vernevel water over het platte dak zodat er geen stof kan opwaaien.

Verzamel al het leideeltjes in een dubbel luchtdicht afsluitbare zak. (doorgaans te koop in het containerpark)

Eens alles verzameld kan dit afgevoerd worden naar een erkend inzamelpunt.

Terug te vinden op volgend plan

Zone 1: Hoofdgebouw

- Plan 1.3: grondplan verdieping

Detailinformatie

Algemene opmerkingen

Let op met het hebruiken van het afspoelende regenwater. Dit kan mogelijk losse asbestvezels bevatten. Gebruik het niet voor toepassingen zoals tuin, buitenonderhoud of autowassen.

Monstername

#	Type	Referentie	Resultaat
1.1	Puntmonster	6020384790 Leiresten buurgebouw	Chrysotiel, Crocidoliet

Technische gegevens

Beschrijving	leiresten buurgebouw
Type afvalstof	Betreft resten (contaminatie) van verwerking of beschadiging
Type resten (contaminatie)	<ul style="list-style-type: none">• Stukken, fragmenten (los, opliggend)
Besmette materialen	<ul style="list-style-type: none">• Geen (er is geen vermenging met ander materiaal)
Bron van de resten	leien zijgevel buurgebouw
Omgeving	Buiten
Primaire drager	Plat dak
Gebondenheid resten	Hecht
Hoeveelheid (gewicht - aantal)	<ul style="list-style-type: none">• 10,00 kg - 1 stuk
Totaal gewicht	10,00 kg
Eenvoudig bereikbaar	Ja
Identificatiemethode	Een monstername door de asbestdeskundige met laboanalyse door een asbestlabo.
Opmerking	<p>De leien tegen de muur van het buurgebouw maken geen deel uit van de scope van dit onderzoek.</p> <p>De resten (door verwerking en losgekomen leien) die aanwezig zijn op het platte dak zijn dat echter wél.</p>



Overzichtsfoto



Detailfoto

Conclusie

Actie

Het asbestmateriaal valt onder de mijlpaal van 2040.

Hoe zorgt u voor een asbestveilige toestand?

Verwijderen

Advies van de asbestdeskundige

Te nemen maatregelen

- Verwijder dit asbestmateriaal zo snel mogelijk. Volg de toestand goed op.

Voorstel van verwijderingsmethode

- Eenvoudige handelingen: mag via doe-het-zelf of door werknemer(s) met opleidingsattest eenvoudige handelingen
Toepassing nog steeds hechtgebonden en kan desgewenst door de eigenaar zelf verwijderd worden.

Voorerst: voorzie u van de nodige persoonlijke beschermingsmiddelen (kortweg pbm's):

Mondmasker. Het stofmasker is van beschermingsklasse FFP3. Het masker is aansluitend en zelf verstelbaar met twee afzonderlijke afstelbare banden. Zo sluit het goed aan bij de vorm van het gezicht. Het is voorzien van een neusklem en uitademventiel. De stofmaskers zijn bedoeld voor éénmalig gebruik.

Stofdichte en waterbestendige wegwerpoverall, type 5 met kap. De mouwen en pijpen zijn voorzien van elastieken. De overalls zijn bedoeld voor eenmalig gebruik.

Wegwerphandschoenen – vast te plakken aan je overall. De handschoenen zijn afwasbaar, ondoorlatend en waterbestendig. Ze zijn geschikt als werkhandschoenen. Gewone huishoudhandschoenen scheuren. De handschoenen zijn bedoeld voor eenmalig gebruik.

(Veiligheids-)laarzen of eventueel -schoenen – vast te plakken aan je overall. Ze zijn afwasbaar, ondoorlatend en waterbestendig. Zijn de schoenen achteraf niet eenvoudig te reinigen (veters, ...)? Gebruik dan wegwerpoverschoenen die stofdicht zijn en vloeistoffen op waterbasis afstoten.

Eventueel een veiligheidsbril, helm of stootpet

Alle gebruikte persoonlijke beschermingsmiddelen moeten CE gemarkeerd zijn.

Voorzie deze beschermingsmiddelen voor elke persoon die aanwezig is bij de werken. Je vindt ze in de bouw- en doe-het-zelf handel.

Voorzie deze middelen voor ieder die bij de werken betrokken is.

De platen zelf kunnen eenvoudig uit de grond verwijderd worden.

Verzamel al de plaatjes in een dubbel luchtdicht afsluitbare zak. (doorgaans te koop in het containerpark)

Eens alles verzameld kan dit afgevoerd worden naar een erkend inzamelpunt.

Terug te vinden op volgend plan

Zone 2: Serre

- Plan 2.1: grondplan serre

Detailinformatie

Risicobeoordeling

Eindbeoordeling materiaalrisico	Verhoogd materiaalrisico en/of verhoogde kans op vezelvrijgave
---------------------------------	--

Berekening materiaalrisico

Gebondenheid	Categorie 1: hechtgebonden in oorsprong
Asbestsoort (vezeltype)	Alleen chrysotiel aanwezig
Asbestconcentratie	Laag (< 50%)
Afschermingsgraad van het gehele materiaal	Geheel of deels vrij aan de buitenlucht, maar geen contact met binnenlucht
Toestand van het materiaal	Matig beschadigd, matig verweerd

Monstername

#	Type	Referentie	Resultaat
2.1	Puntmonster	6020384794 Plantbakken serre	Chrysotiel

Technische gegevens

Beschrijving	Serre - plantbakken
Omgeving	Buiten
Primaire drager	Afboording, omheining...
Asbestmateriaal	Plaat, paneel, tablet - Type Menuiserie
Bindmiddel van asbestmateriaal	Cement
Gebondenheid op basis van bindmiddel	Hecht
Hoeveelheid (oppervlakte - dikte - aantal)	<ul style="list-style-type: none">• 0,50 m² - 0,30 cm - 7 stuks
Totaal volume	0,011 m ³
Eenvoudig bereikbaar	Ja
Bevestigingswijze	<ul style="list-style-type: none">• Los (al dan niet bedekt)
Identificatiemethode	Een monstername door de asbestdeskundige met laboanalyse door een asbestlabo.
Destructieve handeling voor identificatie	Nee

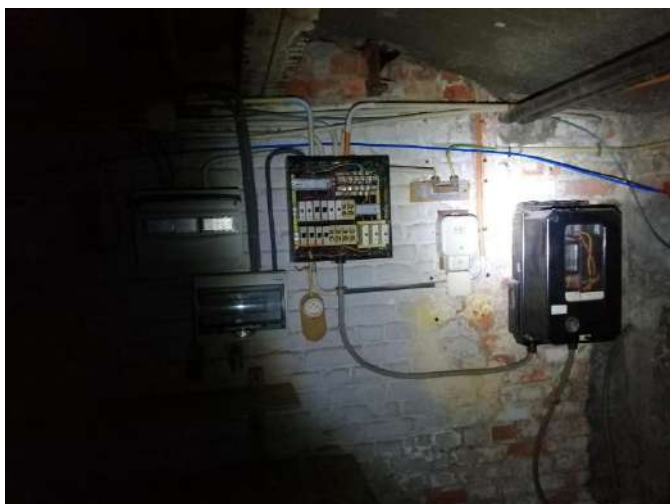

Overzichtsfoto



Detailfoto

Conclusie

Actie

Het asbestmateriaal valt onder de mijlpaal van 2040.

Hoe zorgt u voor een asbestveilige toestand?

Zorgvuldig beheren

Advies van de asbestdeskundige

Te nemen maatregelen

- Zorg voor een veilig beheer. Vermijd het beschadigen van het asbestmateriaal. Controleer de toestand jaarlijks op wijzigingen.

Voorstel van verwijderingsmethode

- Eenvoudige handelingen: mag via doe-het-zelf of door werknemer(s) met opleidingsattest eenvoudige handelingen
Verwijdering enkel mogelijk door de netbeheerder.
Mogelijk reeds bij de introductie van de digitale meter.

Terug te vinden op volgend plan

Zone 1: Hoofdgebouw

- Plan 1.1: grondplan kelder

Detailinformatie

Risicobeoordeling

Eindbeoordeling materiaalrisico	Laag materiaalrisico en/of verlaagde kans op vezelvrijgave
---------------------------------	--

Berekening materiaalrisico

Gebondenheid	Categorie 1: hechtgebonden in oorsprong
Asbestsoort (vezeltype)	Crocidoliet aanwezig
Asbestconcentratie	Laag (< 50%)
Afschermingsgraad van het gehele materiaal	Geheel of deels vrij aan de binnenlucht, maar geen contact met binnenluchtstromen
Toestand van het materiaal	Onbeschadigd, niet verweerd

Technische gegevens

Beschrijving	bakeliet elektrisch installatiemateriaal
Omgeving	Binnen
Primaire drager	Communicatie en elektrische infrastructuur en uitrusting
Asbestmateriaal	Plaat, paneel, tablet - Type Bakeliet
Bindmiddel van asbestmateriaal	Kunststof of -hars
Gebondenheid op basis van bindmiddel	Hecht
Hoeveelheid (oppervlakte - dikte - aantal)	• 1,00 m ² - 0,30 cm - 1 stuk
Totaal volume	0,003 m ³
Eenvoudig bereikbaar	Ja
Bevestigingswijze	• Geschroefd
Identificatiemethode	De asbestdeskundige beoordeelt het materiaal als asbestverdacht en dus asbesthoudend, en dit zonder monsternamen. Motivatie: De materialen behoren niet toe aan de eigenaar voor wie de asbestdeskundige de asbestinventaris uitvoert.
Destructieve handeling voor identificatie	Nee



Overzichtsfoto



Detailfoto

Conclusie

Actie

Het asbestmateriaal valt onder de mijlpaal van 2040.

Hoe zorgt u voor een asbestveilige toestand?

Zorgvuldig beheren

Advies van de asbestdeskundige

Te nemen maatregelen

- Zorg voor een veilig beheer. Vermijd het beschadigen van het asbestmateriaal. Controleer de toestand jaarlijks op wijzigingen.

Voorstel van verwijderingsmethode

- Eenvoudige handelingen: mag via doe-het-zelf of door werknemer(s) met opleidingsattest eenvoudige handelingen
Hechtgebonden toepassing die desgewenst door de eigenaar zelf kan verwijderd worden, mits inachtnaam van wat volgt:
vooreerst: voorzie u van de nodige persoonlijke beschermingsmiddelen (koportweg pbm's):
Mondmasker. Het stofmasker is van beschermingsklasse FFP3. Het masker is aansluitend en zelf verstelbaar met twee afzonderlijke afstelbare banden. Zo sluit het goed aan bij de vorm van het gezicht. Het is voorzien van een neusklem en uitademventiel. De stofmaskers zijn bedoeld voor éénmalig gebruik.

Stofdichte en waterbestendige wegwerpoverall, type 5 met kap. De mouwen en pijpen zijn voorzien van elastieken. De overalls zijn bedoeld voor eenmalig gebruik.

Wegwerphandschoenen – vast te plakken aan je overall. De handschoenen zijn afwasbaar, ondoorlatend en

waterbestendig. Ze zijn geschikt als werkhandschoenen. Gewone huishoudhandschoenen scheuren. De handschoenen zijn bedoeld voor eenmalig gebruik.

(Veiligheids-)laarzen of eventueel -schoenen – vast te plakken aan je overall. Ze zijn afwasbaar, ondoorlatend en waterbestendig. Zijn de schoenen achteraf niet eenvoudig te reinigen (veters, ...)? Gebruik dan wegwerpoverschoenen die stofdicht zijn en vloeistoffen op waterbasis afstoten.

Eventueel een veiligheidsbril, helm of stootpet

Alle gebruikte persoonlijke beschermingsmiddelen moeten CE gemarkeerd zijn.

Voorzie deze beschermingsmiddelen voor elke persoon die aanwezig is bij de werken. Je vindt ze in de bouw- en doe-het-zelf handel.

Maak nu de achterplaat vrij. Zorg vooral dat de plaat niet breekt.

Haal de plaat uit de haardopening en pak deze dubbel luchtdicht in. Je kan folie & tape gebruiken (alle naden aftape!) of adequate verpakkingsmiddelen aankopen in het containerpark.

Eens alles verpakt kan dit afgevoerd worden naar een erkend inzamelpunt.

Terug te vinden op volgend plan

Zone 1: Hoofdgebouw

- Plan 1.2: grondplan gelijkvloers

Detailinformatie

Risicobeoordeling

Eindbeoordeling materiaalrisico	Laag materiaalrisico en/of verlaagde kans op vezelvrijgave
---------------------------------	--

Berekening materiaalrisico

Gebondenheid	Categorie 1: hechtgebonden in oorsprong
Asbestsoort (vezeltype)	Alleen chrysotiel aanwezig
Asbestconcentratie	Laag (< 50%)
Afschermingsgraad van het gehele materiaal	Geheel of deels vrij aan binnenluchtstromen
Toestand van het materiaal	Onbeschadigd, niet verweerd

Monstername

#	Type	Referentie	Resultaat
4.1	Puntmonster	6020384788 Achterplaat haard	Chrysotiel

Technische gegevens

Beschrijving	achterplaat haard
Omgeving	Binnen
Primaire drager	Ruimteverwarming
Asbestmateriaal	Plaat, paneel, tablet - Type Menuiserie
Bindmiddel van asbestmateriaal	Cement
Gebondenheid op basis van bindmiddel	Hecht
Hoeveelheid (oppervlakte - dikte - aantal)	• 1,00 m ² - 0,40 cm - 1 stuk
Totaal volume	0,004 m ³
Eenvoudig bereikbaar	Ja
Bevestigingswijze	• Geklemd
Identificatiemethode	Een monstername door de asbestdeskundige met laboanalyse door een asbestlabo.
Destructieve handeling voor identificatie	Nee



Overzichtsfoto



Detailfoto

Conclusie

Actie

Het asbestmateriaal valt onder de mijlpaal van 2040.

Hoe zorgt u voor een asbestveilige toestand?

Zorgvuldig beheren

Advies van de asbestdeskundige

Te nemen maatregelen

- Zorg voor een veilig beheer. Vermijd het beschadigen van het asbestmateriaal. Controleer de toestand jaarlijks op wijzigingen.

Voorstel van verwijderingsmethode

- Eenvoudige handelingen: mag via doe-het-zelf of door werknemer(s) met opleidingsattest eenvoudige handelingen
Buisdeel is ombuis voor inkomende gasleiding en kan enkel door de netbeheerder (met personeel met opleidingsattest) verwijderd worden.

Terug te vinden op volgend plan

Zone 1: Hoofdgebouw

- Plan 1.1: grondplan kelder

Detailinformatie

Risicobeoordeling

Eindbeoordeling materiaalrisico	Laag materiaalrisico en/of verlaagde kans op vezelvrijgave
---------------------------------	--

Berekening materiaalrisico

Gebondenheid	Categorie 1: hechtgebonden in oorsprong
Asbestsoort (vezeltype)	Crocidoliet aanwezig
Asbestconcentratie	Laag (< 50%)
Afschermingsgraad van het gehele materiaal	Geheel of deels vrij aan de binnenlucht, maar geen contact met binnenluchtstromen
Toestand van het materiaal	Onbeschadigd, niet verweerd

Monstername

#	Type	Referentie	Resultaat
5.1	Puntmonster	6020384779 Buisdeel kelder	Chrysotiel, Crocidoliet

Technische gegevens

Beschrijving	wachtbuis kelder
Omgeving	Binnen
Primaire drager	HVAC infrastructuur en uitrusting
Asbestmateriaal	Buis, koker, leiding, pijp, doorvoer
Bindmiddel van asbestmateriaal	Cement
Gebondenheid op basis van bindmiddel	Hecht
Hoeveelheid (lengte - omtrek - dikte - aantal)	<ul style="list-style-type: none">• 3,00 m - 40,00 cm - 0,40 cm - 1 stuk
Totaal volume	0,005 m ³
Eenvoudig bereikbaar	Ja
Bevestigingswijze	<ul style="list-style-type: none">• Verlijmd, ingegoten, versmeerd
Identificatiemethode	Een monstername door de asbestdeskundige met laboanalyse door een asbestlabo.
Destructieve handeling voor identificatie	Nee

Beperkingen

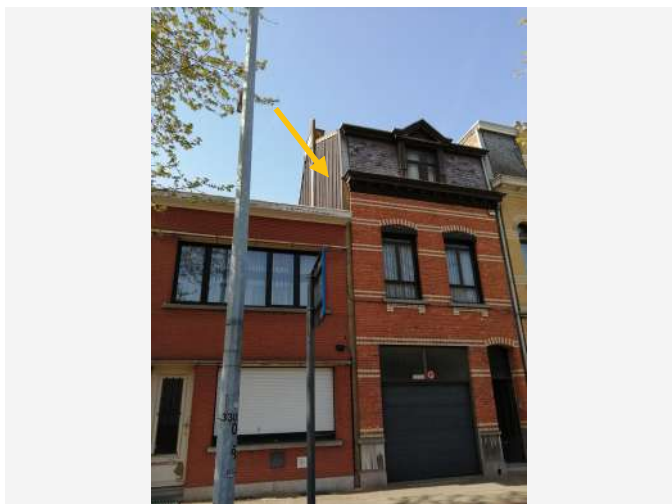

Situeringfoto

Conclusie

Permanente beperking

Reden: Het te onderzoeken materiaal situeert zich hoger dan 3,50 m te rekenen vanaf een veilige ondergrond

Uitleg van de asbestdeskundige: zijgevel niet bereikbaar voor inspectie

Terug te vinden op volgende plannen

Zone 1: Hoofdgebouw

- Plan 1.4: grondplan zolderverdieping
- Plan 1.5: grondplan zoldertip
- Plan 1.6: buitenschildelen links-voor

Adviezen



Situeringfoto



Detailfoto

Informatie over een niet-asbestverdacht materiaal

Constructie in staal & aluminium, volledig beglaasd met rubber dichtingen. Betonplint.

Planttafel in serre : metaal.

Terug te vinden op volgend plan

Zone 2: Serre

- Plan 2.1: grondplan serre

Detailinformatie

Basis voor advies	De asbestdeskundige beoordeelt het materiaal als niet-asbestverdacht.
-------------------	---

Fiche 8: tegellijm faiencetegels

Advies



Situeringfoto



Detailfoto

Informatie over een materiaal dat de asbestdeskundige niet kan waarnemen of vaststellen

Toepassing niet waarneembaar.

Staalname enkel mogelijk mits destructief onderzoek

Terug te vinden op volgend plan

Zone 1: Hoofdgebouw

- Plan 1.3: grondplan verdieping

Detailinformatie

Basis voor advies	Beoordeling op basis van expertise met een vaststelling door de asbestdeskundige.
Primaire drager	Binnenwand

Fiche 9: anti-bonsplaat spoeltafel

Advies



Situeringfoto



Detailfoto

Informatie over een materiaal dat niet aanwezig is

klassieke anti-bonsplaat ontbreekt

Terug te vinden op volgend plan

Zone 1: Hoofdgebouw

- Plan 1.3: grondplan verdieping

Detailinformatie

Basis voor advies

Beoordeling op basis van expertise met een vaststelling door de asbestdeskundige.

Geen asbest

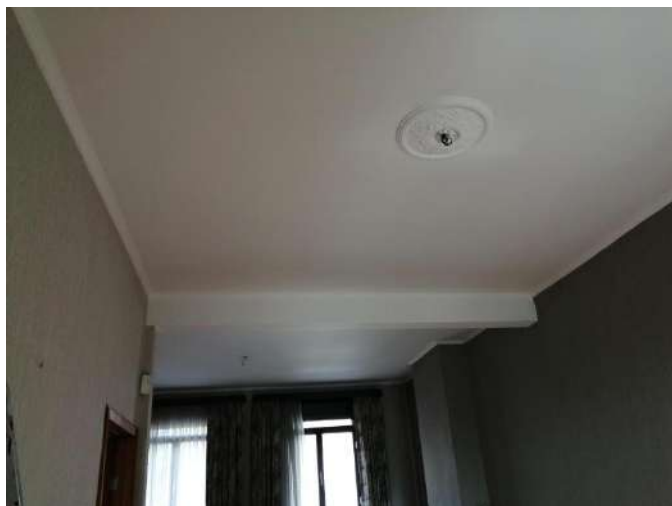

Overzichtsfoto



Detailfoto

Conclusie

Geen asbest

Terug te vinden op volgende plannen

Zone 1: Hoofdgebouw

- Plan 1.8: gipsplan gelijkvloers
- Plan 1.9: gipsplan verdieping
- Plan 1.10: gipsplan zolderverdieping

Detailinformatie

Monstername

#	Type	Referentie	Resultaat
10.1	Mengmonster	6020384789 Gips plafonds	Geen asbest

Technische gegevens

Beschrijving	gips plafonds
Omgeving	Binnen
Primaire drager	Plafond
Bindmiddel van materiaal	Gips - kalk
Gebondenheid op basis van bindmiddel	Niet-hechtgebonden
Hoeveelheid (oppervlakte - dikte - aantal)	• 120,00 m ² - 1,30 cm - 1 stuk
Totaal volume	1,56 m ³
Identificatiemethode	Een monstername door de asbestdeskundige met laboanalyse door een asbestlabo.
Destructieve handeling voor identificatie	Nee
Opmerking	geen toepassing in garage, doorgang, keuken, badkamer

Fiche 11: plafond kelder

Geen asbest



Overzichtsfoto



Detailfoto

Conclusie

Geen asbest

Terug te vinden op volgend plan

Zone 1: Hoofdgebouw

- Plan 1.11: gipsplan kelder

Detailinformatie

Monstername

#	Type	Referentie	Resultaat
11.1	Mengmonster	6020384780 Plafond kelder	Geen asbest

Technische gegevens

Beschrijving	plafond kelder
Omgeving	Binnen
Primaire drager	Plafond
Bindmiddel van materiaal	Gips - kalk
Gebondenheid op basis van bindmiddel	Niet-hechtgebonden
Hoeveelheid (oppervlakte - dikte - aantal)	• 10,00 m ² - 1,30 cm - 1 stuk
Totaal volume	0,13 m ³
Identificatiemethode	Een monstername door de asbestdeskundige met laboanalyse door een asbestlabo.
Destructieve handeling voor identificatie	Nee

Fiche 12: roofing tuinberging

Geen asbest



Overzichtsfoto



Detailfoto

Conclusie

Geen asbest

Terug te vinden op volgend plan

Zone 3: bergplaats - werkplaats

- Plan 3.1: grondplan tuinberging

Detailinformatie

Monstername

#	Type	Referentie	Resultaat
12.1	Puntmonster	6020384795 Roofing tuinberging	Geen asbest

Technische gegevens

Beschrijving	roofing tuinberging
Omgeving	Buiten
Primaire drager	Plat dak
Bindmiddel van materiaal	Bitumen (roofing, teer, asfalt)
Gebondenheid op basis van bindmiddel	Hecht
Hoeveelheid (oppervlakte - aantal)	• 25,00 m ² - 1 stuk
Totale oppervlakte	25,00 m ²
Identificatiemethode	Een monstername door de asbestdeskundige met laboanalyse door een asbestlabo.
Destructieve handeling voor identificatie	Nee
Opmerking	enkel toplaag werd onderzocht

Fiche 13: singles

Geen asbest



Overzichtsfoto



Detailfoto

Conclusie

Geen asbest

Terug te vinden op volgend plan

Zone 4: kippen

- Plan 4.1: grondplan kippen

Detailinformatie

Monstername

#	Type	Referentie	Resultaat
13.1	Puntmonster	6020384793 Singles	Geen asbest

Technische gegevens

Beschrijving	singles
Omgeving	Buiten
Primaire drager	Schuin dak
Bindmiddel van materiaal	Bitumen (roofing, teer, asfalt)
Gebondenheid op basis van bindmiddel	Hecht
Hoeveelheid (oppervlakte - aantal)	• 4,00 m ² - 1 stuk
Totale oppervlakte	4,00 m ²
Identificatiemethode	Een monstername door de asbestdeskundige met laboanalyse door een asbestlabo.
Destructieve handeling voor identificatie	Nee

Fiche 14: mastiek zolder

Geen asbest



Overzichtsfoto



Detailfoto

Conclusie

Geen asbest

Terug te vinden op volgend plan

Zone 1: Hoofdgebouw

- Plan 1.4: grondplan zolderverdieping

Detailinformatie

Monstername

#	Type	Referentie	Resultaat
14.1	Puntmonster	6020384783 Mastiek zolder	Geen asbest

Technische gegevens

Beschrijving	mastiek zolder
Omgeving	Buiten
Primaire drager	Wandopening verticaal (raam, deur, ...)
Bindmiddel van materiaal	Kitten, mastiek, pasta
Gebondenheid op basis van bindmiddel	Hecht
Hoeveelheid (lengte - aantal)	<ul style="list-style-type: none">• 5,00 m - 1 stuk
Totale lengte	5,00 m
Identificatiemethode	Een monstername door de asbestdeskundige met laboanalyse door een asbestlabo.
Destructieve handeling voor identificatie	Nee

Fiche 15: roofing woning

Geen asbest



Overzichtsfoto

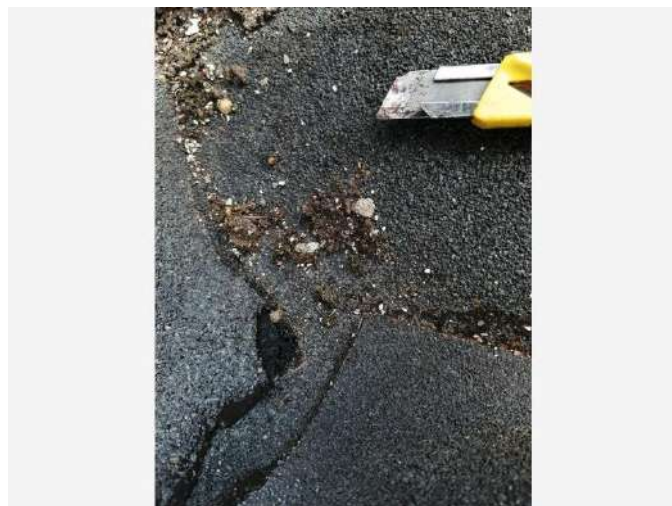

Detailfoto

Conclusie

Geen asbest

Terug te vinden op volgende plannen

Zone 1: Hoofdgebouw

- Plan 1.4: grondplan zolderverdieping
- Plan 1.7: buitenschildelen links-achter

Detailinformatie

Monstername

#	Type	Referentie	Resultaat
15.1	Puntmonster	6020384784 Roofing woning	Geen asbest

Technische gegevens

Beschrijving	roofing woning
Omgeving	Buiten
Primaire drager	Plat dak
Bindmiddel van materiaal	Bitumen (roofing, teer, asfalt)
Gebondenheid op basis van bindmiddel	Hecht
Hoeveelheid (oppervlakte - aantal)	<ul style="list-style-type: none">• 30,00 m² - 1 stuk• 15,00 m² - 1 stuk
Totale oppervlakte	45,00 m ²
Identificatiemethode	Een monstername door de asbestdeskundige met laboanalyse door een asbestlabo.
Destructieve handeling voor identificatie	Nee
Opmerking	enkel toplaag wordt onderzocht.

Fiche 16: mastiek tuinberging

Geen asbest



Overzichtsfoto



Detailfoto

Conclusie

Geen asbest

Terug te vinden op volgend plan

Zone 3: bergplaats - werkplaats

- Plan 3.1: grondplan tuinberging

Detailinformatie

Monstername

#	Type	Referentie	Resultaat
16.1	Puntmonster	6020384791 Mastiek tuinberging	Geen asbest

Technische gegevens

Beschrijving	mastiek tuinberging
Omgeving	Buiten
Primaire drager	Wandopening verticaal (raam, deur, ...)
Bindmiddel van materiaal	Kitten, mastiek, pasta
Gebondenheid op basis van bindmiddel	Hecht
Hoeveelheid (lengte - aantal)	<ul style="list-style-type: none">• 1,50 m - 12 stuks
Totale lengte	18,00 m
Identificatiemethode	Een monstername door de asbestdeskundige met laboanalyse door een asbestlabo.
Destructieve handeling voor identificatie	Nee



Overzichtsfoto



Detailfoto

Conclusie

Afvalstof, geen asbest

Terug te vinden op volgend plan

Zone 5: Overig gebied

- Plan 5.1: Vaststellingen buiten de constructies

Detailinformatie

Monstername

#	Type	Referentie	Resultaat
17.1	Puntmonster	6020384792 Bitumineuze golfplaten	Geen asbest

Technische gegevens

Beschrijving	resten bitumineuze golfplaten
Type afvalstof	Betreft stock-voorraad of gedemonteerde materialen
Aanwezige resten	achtergelaten bitumineuze golfplaten
Omgeving	Buiten
Primaire drager	Bodem
Materialen	<ul style="list-style-type: none">• Dak- en gevelbekleding - Golfplaat
Bindmiddel van materiaal	Bitumen (roofing, teer, asfalt)
Gebondenheid op basis van bindmiddel	Hecht
Hoeveelheid (gewicht - aantal)	<ul style="list-style-type: none">• 50,00 kg - 1 stuk• 20,00 kg - 1 stuk
Totaal gewicht	70,00 kg
Identificatiemethode	Een monstername door de asbestdeskundige met laboanalyse door een asbestlabo.

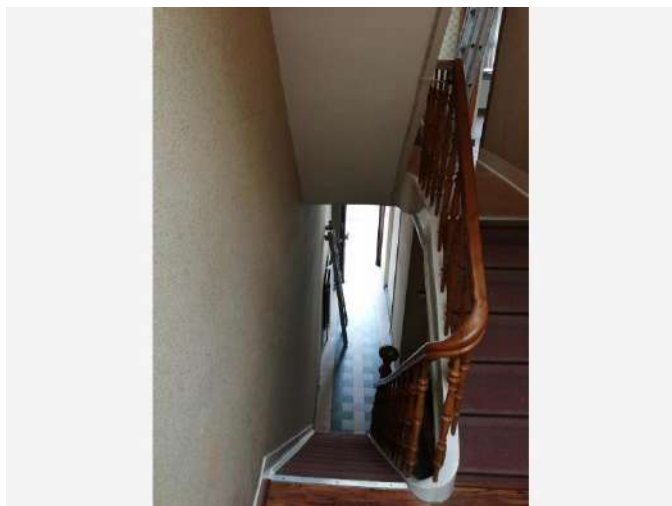

Overzichtsfoto

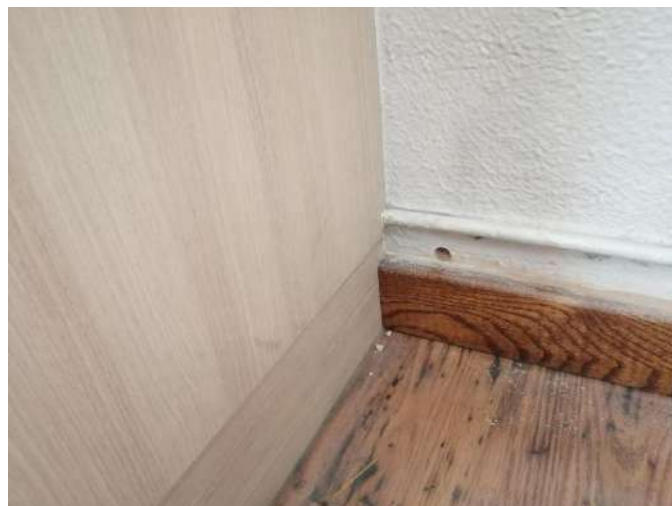

Detailfoto

Conclusie

Geen asbest

Terug te vinden op volgende plannen

Zone 1: Hoofdgebouw

- Plan 1.8: gipsplan gelijkvloers
- Plan 1.9: gipsplan verdieping
- Plan 1.10: gipsplan zolderverdieping

Detailinformatie

Monstername

#	Type	Referentie	Resultaat
18.1	Mengmonster	602038478 Gips wanden	Geen asbest

Technische gegevens

Beschrijving	gips wanden
Omgeving	Binnen
Primaire drager	Binnenwand
Bindmiddel van materiaal	Gips - kalk
Gebondenheid op basis van bindmiddel	Niet-hechtgebonden
Hoeveelheid (oppervlakte - dikte - aantal)	• 400,00 m ² - 1,30 cm - 1 stuk
Totaal volume	5,20 m ³
Identificatiemethode	Een monstername door de asbestdeskundige met laboanalyse door een asbestlabo.
Destructieve handeling voor identificatie	Nee



Overzichtsfoto



Detailfoto

Conclusie

Geen asbest

Terug te vinden op volgende plannen

Zone 1: Hoofdgebouw

- Plan 1.2: grondplan gelijkvloers
- Plan 1.3: grondplan verdieping
- Plan 1.4: grondplan zolderverdieping
- Plan 1.7: buitenschildelen links-achter

Detailinformatie

Monstername

#	Type	Referentie	Resultaat
19.1	Mengmonster	6020384785 Crepi	Geen asbest

Technische gegevens

Beschrijving	crepi
Omgeving	Grenst aan binnen- en buitenlucht
Primaire drager	Wand buitenschil
Bindmiddel van materiaal	Cement
Gebondenheid op basis van bindmiddel	Hecht
Hoeveelheid (gewicht - aantal)	<ul style="list-style-type: none">• 180,00 kg - 1 stuk
Totaal gewicht	180,00 kg
Identificatiemethode	Een monstername door de asbestdeskundige met laboanalyse door een asbestlabo.
Destructieve handeling voor identificatie	Nee

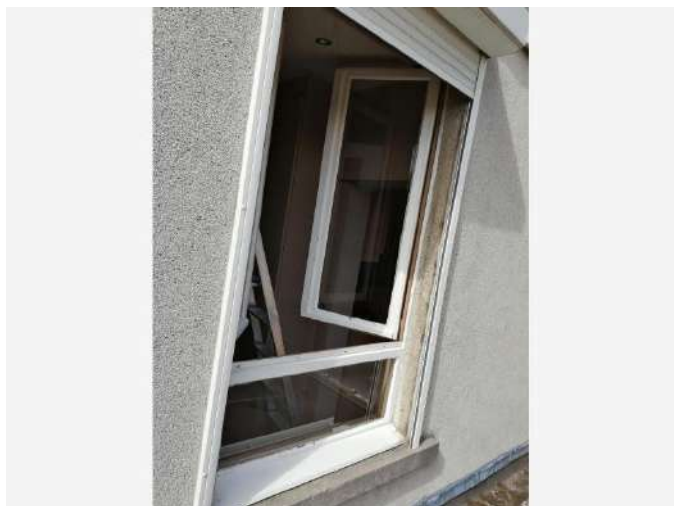

Overzichtsfoto



Detailfoto

Conclusie

Geen asbest

Terug te vinden op volgend plan

Zone 1: Hoofdgebouw

- Plan 1.3: grondplan verdieping

Detailinformatie

Monstername

#	Type	Referentie	Resultaat
20.1	Puntmonster	6020384787 Mastiek keuken	Geen asbest

Technische gegevens

Beschrijving	mastiek badkamer verdieping
Omgeving	Binnen
Primaire drager	Wandopening verticaal (raam, deur, ...)
Bindmiddel van materiaal	Kitten, mastiek, pasta
Gebondenheid op basis van bindmiddel	Hecht
Hoeveelheid (lengte - aantal)	<ul style="list-style-type: none">• 3,00 m - 1 stuk
Totale lengte	3,00 m
Identificatiemethode	Een monstername door de asbestdeskundige met laboanalyse door een asbestlabo.
Destructieve handeling voor identificatie	Nee

Fiche 21: leien voorgevel

Geen asbest



Overzichtsfoto



Detailfoto

Conclusie

Geen asbest

Terug te vinden op volgende plannen

Zone 1: Hoofdgebouw

- Plan 1.4: grondplan zolderverdieping
- Plan 1.6: buitenschildelen links-voor

Detailinformatie

Monstername

#	Type	Referentie	Resultaat
21.1	Puntmonster	6020384782 Leien	Geen asbest

Technische gegevens

Beschrijving	leien voorgevel
Omgeving	Buiten
Primaire drager	Wand buitenschil
Bindmiddel van materiaal	Cement
Gebondenheid op basis van bindmiddel	Hecht
Hoeveelheid (oppervlakte - aantal)	• 7,00 m ² - 1 stuk
Totale oppervlakte	7,00 m ²
Identificatiemethode	Een monstername door de asbestdeskundige met laboanalyse door een asbestlabo.
Destructieve handeling voor identificatie	Nee

Fiche 22: cementplint kelder

Geen asbest



Overzichtsfoto



Detailfoto

Conclusie

Geen asbest

Terug te vinden op volgend plan

Zone 1: Hoofdgebouw

- Plan 1.11: gipsplan kelder

Detailinformatie

Monstername

#	Type	Referentie	Resultaat
22.1	Mengmonster	6020384781 Cementbezetting	Geen asbest

Technische gegevens

Beschrijving	cementplint kelder
Omgeving	Binnen
Primaire drager	Binnenwand
Bindmiddel van materiaal	Cement
Gebondenheid op basis van bindmiddel	Hecht
Hoeveelheid (gewicht - aantal)	<ul style="list-style-type: none">• 125,00 kg - 1 stuk
Totaal gewicht	125,00 kg
Identificatiemethode	Een monstername door de asbestdeskundige met laboanalyse door een asbestlabo.
Destructieve handeling voor identificatie	Nee

Overige ruimtes en materialen

Overige niet-asbestverdachte ruimtes en materialen

De asbestdeskundige moet tijdens de inspectie bepaalde ruimtes en materialen die vaak asbest bevatten altijd controleren. Hieronder vindt u een opsomming van de aangetroffen niet-asbestverdachte ruimtes en materialen.

Beschrijving	Notitie	Terug te vinden op plannen
Fiche 23: onderdak straatkant	onderdak in kunststof	Plan 1.6: buitenschildelen links-voor
Fiche 24: leidingisolatie	leidingisolatie in PE	Plan 1.1: grondplan kelder Plan 1.2: grondplan gelijkvloers
Fiche 25: rookgaskanaal	rookgaskanalen in traditioneel metselwerk	Plan 1.2: grondplan gelijkvloers Plan 1.3: grondplan verdieping Plan 1.4: grondplan zolderverdieping Plan 1.5: grondplan zoldertip
Fiche 26: dakbedekking hellende daken	dakbedekking schuine daken in traditionele sneldekkpannen	Plan 1.6: buitenschildelen links-voor Plan 1.7: buitenschildelen links-achter
Fiche 27: CV-ketel & pakkingen	bouwjaar installatie : 2010	Plan 1.1: grondplan kelder

Fiche 23: onderdak straatkant



Situeringfoto

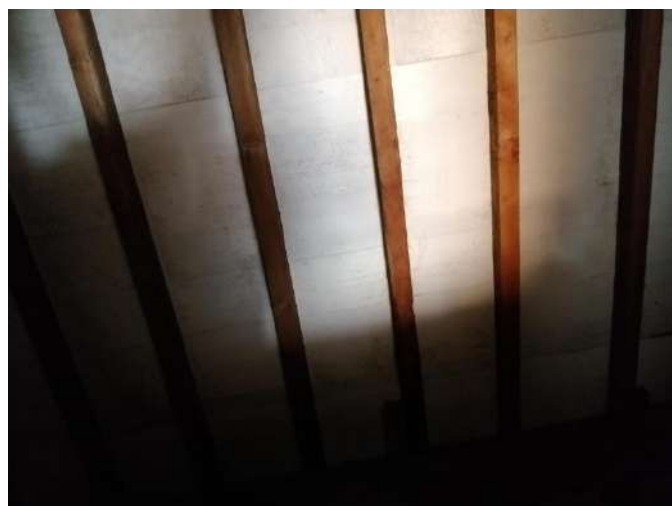

Detailfoto

Fiche 24: leidingisolatie



Situeringfoto



Detailfoto

Fiche 25: rookgaskanaal



Situeringfoto



Detailfoto

Fiche 26: dakbedekking hellende daken



Situeringfoto



Detailfoto

Fiche 27: CV-ketel & pakkingen



Situeringfoto



Detailfoto

Niet aanwezige ruimtes en materialen

De asbestdeskundige moet tijdens de inspectie bepaalde ruimtes en materialen die vaak asbest bevatten altijd controleren. Hieronder vindt u een opsomming van de niet aanwezige ruimtes en materialen.

Beschrijving	Notitie	Terug te vinden op plannen
Fiche 28: onderdak tuinzijde	onderdak ontbreekt	Plan 1.7: buitenschildelen links-achter
Fiche 29: lift	-	-

Fiche 28: onderdak tuinzijde



Situeringfoto



Detailfoto

Waarom is dit asbestattest belangrijk voor u?

Het is algemeen bekend dat het inademen van asbestvezels gevaarlijk is voor de gezondheid. Daarom is het belangrijk dat u weet waar zich asbest bevindt en welke maatregelen u kan nemen om gezondheidsrisico's te vermijden. Zo maakt u uw woning of gebouw asbestveilig en behoudt u de waarde. De eerste stap hebt u daarvoor al gezet met dit asbestattest.

De gebruikte begrippen in dit hoofdstuk worden achteraan in de begrippenlijst uitgelegd.

Wat is asbest?

Asbest is een schadelijke stof die in meer dan 3.500 materialen verwerkt is. In de vorige eeuw was asbest populair vanwege de vele nuttige toepassingen, maar ondertussen kennen we de grote gezondheidsrisico's. Vaak weten we niet dat asbest ook in onze eigen woning of onze gebouwen verborgen zit. Asbest is in België verboden sinds 2001. Er is een grote kans dat asbest aanwezig is in gebouwen die gebouwd zijn voor 2001.

Wanneer asbestvezels vrijkomen in de lucht kunnen ze ingeademd worden en gezondheidsrisico's veroorzaken. Men wordt niet onmiddellijk ziek, dit gebeurt pas 20 tot 40 jaar na de blootstelling. Vooral een regelmatige blootstelling of een blootstelling aan een hoge concentratie zijn risicovol. Kinderen en jongeren zijn extra kwetsbaar. Sommige mensen schatten de risico's voor zichzelf te laag in. Toch krijgen jaarlijks nog veel mensen de diagnose van een asbestziekte. Meestal is die niet te genezen.

Hoe interpreteert u het asbestattest?

Asbest kan zich ook bevinden op niet-geïnspecteerde plaatsen

Een standaard asbestattest is opgemaakt door een asbestdeskundige volgens de richtlijnen van het Inspectieprotocol dat de verplichte inspanningen beschrijft. Een asbestdeskundige voert standaard een visuele inspectie uit van de constructies en objecten op de locatie. Hij tilt losse elementen op om erachter of eronder te inspecteren. Hij neemt ook monsters voor labo-analyses en raadpleegt bewijsdocumenten. **De volgende zaken zijn niet standaard voorzien:**

- De asbestdeskundige inspecteert **geen verborgen asbest** waarvoor hij objecten moet demonteren, beschadigen of openbreken. Wenst de eigenaar ook ingesloten asbest te laten inspecteren dan kan hij de asbestdeskundige vragen om een aanvullend (destructief) onderzoek te doen, bijvoorbeeld voorafgaand aan werken of sloop.
- De asbestdeskundige inspecteert **geen ondergrondse objecten** en geen asbest vermengd in bodem, steenslag of puin. Wat zichtbaar is aan de oppervlakte (opliggend) kan hij wel inspecteren.
- De asbestdeskundigen inspecteert ook **geen roerende objecten** zoals voertuigen, losse meubels en gereedschap. Wenst de eigenaar ook roerende objecten te laten inspecteren dan kan hij de asbestdeskundige vragen om dit aanvullend mee te inspecteren.
- De asbestdeskundige inspecteert **geen** delen die voor hem **ontoegankelijk en onveilig zijn**. Wanneer hij een deel niet heeft kunnen beoordelen, wordt dat aangeduid in het attest als een beperking. Constructies met een bouwjaar 2001 of recenter moeten niet geïnspecteerd worden. In het attest duidt de asbestdeskundige ze aan als een uitsluiting.
- De asbestdeskundige inspecteert **geen** constructies- en terreindelen waartoe de eigenaar geen opdracht gaf omdat ze **buiten de eigendomsgrenzen** liggen of **geen onderdeel** vormden van een **verkoop**.

Bevatten alle asbestverdachte materialen asbest?

Op basis van ervaring en expertise kan een asbestdeskundige zonder monsters te nemen oordelen of een materiaal mogelijk asbest kan bevatten. Voor sommige materialen is dit nooit mogelijk en moet hij een monster nemen voor een labo-analyse. Een asbestverdacht materiaal wordt als asbesthoudend beschouwd, tenzij de asbestdeskundige over een laboanalyse beschikt die aantoonst dat het geen asbest bevat.

Hoe interpreteert u de risicobeoordeling?

De mogelijke categorieën zijn:

- Categorie 1: materiaal met een hoog risico en/of met een hoge kans op vezelvrijgave
- Categorie 2: materiaal met een verhoogd risico en/of een verhoogde kans op vezelvrijgave
- Categorie 3: materiaal met een laag risico en/of lage kans op vezelvrijgave
- Categorie 4: materiaal met een zeer laag risico en/of zeer lage kans op vezelvrijgave

Het soort asbest, de concentratie ervan in het materiaal, de toestand van het bindmiddel, de mate van afdekking en de aanwezigheid in binnen- of buitenlucht zijn factoren die het risico bepalen. Het vrijkomen van asbestvezels in een binnenruimte is risicovoller dan in de buitenlucht. In de buitenlucht gaan asbestvezels sneller verwaaien of verdunnen. In binnenruimtes is dit niet het geval en kunnen de concentraties hoog oplopen. Dit verhoogt het risico op het inademen van asbestvezels.

Voor materialen uit categorie 1 of 2 moet u maatregelen nemen om een asbestveilige toestand te verkrijgen: (dringend) wegnemen of een (dringende) maatregel nemen om het risico naar (zeer) laag te brengen. Voor materialen uit categorie 3 en 4 is dit niet nodig. U beheert ze zorgvuldig om de asbestveilige toestand te behouden.

Wat betekenen de mijlpalen 2032, 2034 en 2040?

Tegen 2032 moet elke eigenaar van een gebouw ouder dan 2001 over een asbestattest beschikken. Voor de gemene delen in gebouwen in mede-eigendom (VME) moet dit al tegen 2027. Tegen 2034 wil de Vlaamse Regering reeds het meest risicovolle asbest weg hebben. Dit gaat over de eenvoudig bereikbare, niet-hechtgebonden asbestmaterialen en asbestcementen dak- en gevelbekleding en rookgas- en hemelwaterafvoerkanalen aan de buitenkant van de gebouwen. Tegen 2040 wil de Vlaamse regering dan de overige asbestmaterialen in slechte staat weg hebben en de asbestmaterialen in goede staat in veilig beheer.

De detailinformatie per asbestmateriaal in het asbestattest vermeldt of die onder de mijlpaal 2034 of 2040 valt.

Wat moet u nu doen?

Het voorblad van dit asbestattest vermeldt of uw eigendom asbestveilig is of niet en welke acties nodig zijn om een asbestveilige toestand te verkrijgen of behouden.

Conclusie asbestveilig, maar niet asbestvrij

Goed nieuws. Uw eigendom voldoet reeds aan de doelstelling van de Vlaamse Regering om asbestveilig te zijn. Asbestveilig betekent niet asbestvrij, er kunnen nog asbestmaterialen met een laag risico aanwezig zijn die u zorgvuldig moet beheeren om de asbestveilige toestand te behouden. Hoe u zorgvuldig beheert, leest u in het volgende hoofdstuk.

Er kunnen ook niet-geïnspecteerde asbestmaterialen verborgen aanwezig zijn, bijvoorbeeld ingesloten in wanden, vloeren of onder de grond. Die kan een asbestdeskundige enkel met een aanvullend onderzoek opsporen. Daarom is het verstandig om dit aanvullend onderzoek voorafgaand aan (renovatie)werken te laten uitvoeren. Daarbij gaat de asbestdeskundige voor de werkzone ook verborgen asbest opsporen door objecten te demonteren, te doorboren of open te breken. Voert een aannemer met werknemers de werken uit dan is dit voor hem sowieso een verplichting als werkgever.

Conclusie niet-asbestveilig. Wat nu?

Geen paniek, op het voorblad van dit asbestattest vindt u de acties die u kan ondernemen om de risico's weg te nemen en een asbestveilige toestand te verkrijgen. Meer informatie per asbestbron vindt u terug in de detailinformatie per asbestmateriaal verder in het asbestattest.

De te nemen maatregelen zijn niet altijd duur of moeilijk. Indien de geraamde verwijderingskost wel hoog is, kan u voor een asbestmateriaal dat visueel als asbestverdacht werd aangeduid, overwegen om een **bevestigende labo-analyse** te laten uitvoeren.

Heeft u al de acties uitgevoerd zodat de toestand asbestveilig wordt? Dan laat u uw asbestattest binnen één jaar vernieuwen zodat een asbestdeskundige de asbestveilige toestand kan rapporteren in het vernieuwde asbestattest.

Asbest beheren en verwijderen

Asbest zorgvuldig (veilig) beheren

Indien er asbestmaterialen aanwezig zijn in of rondom het gebouw, zorg er dan voor dat deze geen risico vormen voor de gezondheid van mensen of het leefmilieu. Asbest met een (zeer) laag risico hoeft u niet te verwijderen. Bewaak dat het risico laag blijft door ervoor te zorgen dat de toestand niet wijzigt. De toestand kan wijzigen door beschadigingen of veroudering waardoor het asbestmateriaal brozer wordt en asbestvezels kan loslaten.

Beschadiging kan u vermijden door het asbestmateriaal af te schermen van een mogelijk contact. Een bedekkende verflaag kan bijvoorbeeld asbestmaterialen zoals pleisterwerk beschermen. Wijzigt de toestand waardoor het risico verhoogt? Dan verwijdert u het asbestmateriaal of neemt u een maatregel om het risico te verlagen als verwijderen niet mogelijk is.

Insluiten mag enkel om asbestmaterialen met een laag risico zorgvuldig te beheren of om in afwachting van verwijdering het risico van asbestmaterialen met een verhoogd of hoog risico te verlagen. Als u een asbestmateriaal insluit, zorgt u ervoor dat het later nog altijd makkelijk weg te nemen is en niet verkleefd is aan andere materialen. Als u asbest insluit, moet u dit steeds melden aan de asbestdeskundige die uw asbestattest opmaakt.

Asbest dat bij werken eenvoudig bereikbaar wordt, moet u verwijderen. Opnieuw insluiten mag niet.

Asbest verwijderen

De wetgeving beschrijft drie verwijderingsmethodes. In het asbestattest rapporteert de asbestdeskundige elk asbestmateriaal in een fiche met daarin op het einde een advies over wie het mag verwijderen en welke methode er moet worden toegepast. Bepaalde asbestmaterialen mag u zelf via eenvoudige handelingen verwijderen of laten verwijderen door een aannemer met werknemers met opleidingsattest "eenvoudige handelingen". Een erkend asbestverwijderaar mag alle verwijderingsmethodes uitvoeren. Er bestaat geen lijst van aannemers "eenvoudige handelingen", vraag uw aannemer daarom naar de opleidingsattesten. Een lijst van erkend asbestverwijderaars vindt u op www.asbestinfo.be > Asbest verwijderen.

Mag en wil u **zelf verwijderen**? Zorg er dan voor dat:

- u zich vooraf goed informeert op www.asbestinfo.be > Asbest verwijderen;
- u zich beschermt met een FFP3-mondmasker, wegwerpovertall en -handschoenen en afspoelbaar schoeisel;
- er geen minderjarigen of derden aanwezig zijn;
- u beschikt over PE-folie en zakken om loskomende deeltjes en afval op te vangen en te verpakken;
- u beschikt over een vernevelaar (water) of fixeermiddel om het asbestmateriaal eerst te fixeren;
- u weet hoe u het asbestmateriaal veilig kan demonteren zonder stof of breuken;

- u beschikt over natte doeken om eventuele resten en stof weg te nemen.

Laat u de werken uitvoeren door een **aannemer**? Dan is die als werkgever verantwoordelijk om de juiste verwijdermethodiek te bepalen aan de hand van een werkplan. Hij oordeelt of zijn werknemers met opleidingsattest “eenvoudige handelingen” de verwijdering mogen uitvoeren of dat hij moet beschikken over de erkenning als asbestverwijderaar. Bezorg de aannemer steeds vooraf een kopie van dit asbestattest. Hij moet oordelen of nog aanvullend onderzoek (destructieve handelingen) nodig is om ingesloten asbest op te sporen. Soms kan het nodig zijn om bijkomend monsters te laten nemen, bijvoorbeeld bij pleisterwerk om preciezer niet-asbesthoudende van asbesthoudende zones te onderscheiden. Ook voor asbestmaterialen die visueel werden geïdentificeerd, kan het aangewezen zijn een bevestigende labo-analyse te laten uitvoeren indien de geraamde verwijderingskost hoog is.

Het is altijd verstandig meerdere en gedetailleerde offertes te vragen. Vergelijk ze goed en kijk na of de aannemer voldoet om de asbestverwijdering te mogen uitvoeren en welke maatregelen hij voorziet om veilig te werken. Dit staat beschreven in het werkplan dat de aannemer altijd bij de verplichte werfmelding moet toevoegen. Vraag de aannemer naar een kopie hiervan. Goedkoop is vaak duurkoop: een onzorgvuldige asbestverwijdering veroorzaakt gezondheidsrisico's en mogelijk extra kosten voor het opruimen van de asbestresten.

Hou zeker een kopie bij van de facturen, het werkplan en andere bewijsdocumenten zoals foto's. Zo kan u altijd aantonen dat asbestverwijdering correct werd uitgevoerd.

Werkt u samen met een architect? Bezorg hem dan zeker ook vooraf een kopie van uw asbestattest.

Kostprijsraming en ondersteuning asbestverwijdering

Zoals hierboven beschreven, mag u bepaalde asbestmaterialen zelf verwijderen of kan u een aannemer of erkend asbestverwijderaar inschakelen. In beide gevallen kan u mogelijk beroep doen op ondersteuning zoals premies of voordelige ophaling van asbestafval aan huis. Op de website van de OVAM www.asbestinfo.be vindt u meer informatie en een gratis tool om de kostprijs te ramen voor de verwijdering van een asbestmateriaal.

Asbestafval

Asbestmaterialen hergebruiken mag niet. Het aantreffen van ongebruikte of gedemonteerde asbestmaterialen of achtergelaten asbestresten rapporteert de asbestdeskundige daarom in regel als asbestafval. Asbestafval moet u altijd tijdig wegnemen. Het achterlaten of opslaan is verboden tenzij u daarvoor over een vergunning beschikt. Kleine hoeveelheden asbestcementafval kan u verpakt afleveren op uw recyclagepark. Een grotere hoeveelheid asbestcementafval kan u laten ophalen aan huis of door uw aannemer laten afvoeren.

Indien eenvoudig bereikbaar asbestafval aanwezig is, moet u dit wegnemen om een asbestveilige toestand te verkrijgen. Is het niet eenvoudig bereikbaar, dan moet u maatregelen nemen zodat het geen risico kan vormen voor de mensen of het leefmilieu.

Onroerend erfgoed

Op de databank van het agentschap Onroerend Erfgoed geo.onroenderfgoed.be kan u nakijken of uw gebouw een beschermd onroerend erfgoed is.

Het beschermingsbesluit verduidelijkt wat er precies beschermd is: bv. het geheel van de constructie en omgeving, enkel de constructie, enkel delen van de constructie of cultuurgooden. Het besluit vermeldt ook welke vorm van bescherming van toepassing is: monument, cultuurhistorisch landschap, stads- en dorpsgezicht of archeologische site.

Voorliggend asbestattest geeft u advies over hoe om te gaan met asbesthoudend materiaal. Indien het asbesthoudend materiaal ook een beschermd statuut heeft, kan u advies vragen aan het agentschap Onroerend Erfgoed. Zo vermijdt u dat u de erfgoedwaarde van het beschermd onroerend erfgoed aantast. Ook komt u zo te

weten of er een melding of toelating nodig is om het asbesthoudende beschermde materiaal te mogen verwijderen.

Het agentschap is bereikbaar via:

- telefoon: 02 553 16 50
- e-mail: info@onroerendergoed.be
- website: <https://www.onroerendergoed.be/contact>

Wanneer mijn asbestattest laten vernieuwen?

Geldigheidsduur

Doorheen de tijd kan de situatie in of rondom een gebouw wijzigen. Ook de toestand en het risico van aanwezige asbestmaterialen kan veranderen. Daarom vermeldt het voorblad van uw asbestattest een datum tot wanneer het geldig is. Daarna kan u het niet meer gebruiken bij een verkoop en moet u het laten vernieuwen door een asbestdeskundige. Die komt opnieuw ter plaatse om de toestand te controleren en indien nodig wijzigingen te rapporteren voor het nieuwe asbestattest. Enkel bij een verkoop mag de geldigheidstermijn niet verstreken zijn. Om te voldoen aan de mijlpaal 2032 maakt dat niet uit. De vernieuwing van een asbestattest zal in regel minder kosten dan de eerste opmaak van een volledig asbestattest.

In het geval de asbestdeskundige geen asbest heeft aangetroffen, vermeldt het asbestattest (afgeleverd vanaf datum 8 april 2024) voor de geldigheidsduur “onbeperkt (tenzij de toestand wijzigt)”. Er kunnen wel nog niet-geïnspecteerde asbestmaterialen verborgen in wanden of vloeren aanwezig zijn. Daarom laat u voorafgaand aan werken best een aanvullend onderzoek uitvoeren.

Gewijzigde toestand

Ongeacht de (onbeperkte) geldigheidsduur van uw asbestattest moet u als eigenaar uw asbestattest toch binnen een termijn van één jaar laten vernieuwen als er sprake is van een gewijzigde toestand. Dit is het geval als:

- er nieuwe asbestmaterialen zijn aangetroffen (die niet weggenomen worden);
- de acties, vermeld op het voorblad, werden uitgevoerd waardoor de toestand van niet-asbestveilig naar asbestveilig wijzigt;
- de toestand van de asbestmaterialen zichtbaar gewijzigd is door een calamiteit of een incident.

Contacteer een asbestdeskundige om uw asbestattest te laten vernieuwen. U vindt de lijst op www.asbestinfo.be.

Meer weten?

De Vlaamse overheid bundelt alle informatie rond asbest en haar beleid op de website www.asbestinfo.be. U vindt er de meest actuele informatie over hoe u moet omgaan met asbest en welke ondersteuning er bestaat. Zo kan u steeds goed geïnformeerd aan de slag met uw asbestattest.

Begrippenlijst

Begrip	Toelichting
Asbestmateriaal	<p>Verzamelbegrip voor de aangetroffen asbestverdachte materialen en asbestverdachte afvalstoffen die deel uitmaken van een constructie en een impact hebben op de asbestveiligheid.</p> <p>Asbestverdacht betekent dat de asbestdeskundige op basis van wat hij visueel en auditief vaststelt, oordeelt dat het vermoedelijk asbest bevat. Een asbestverdacht(e) materiaal of afvalstof beschouwen we als asbesthoudend tenzij een laboanalyse aantoont dat het niet-asbesthoudend is.</p>
Hechtgebonden asbestmateriaal	Asbestmaterialen die in oorsprong hoofdzakelijk uit een bindmiddel bestaan dat de asbestvezels stevig bindt: cement, bitumen, mastiek, kunststof of lijm.
Niet-hechtgebonden asbestmateriaal	Alle andere asbestmaterialen. Ze bevatten in oorsprong nauwelijks bindmiddel of bestaan uit een bindmiddel dat de asbestvezels nauwelijks bindt. Voorbeelden hiervan zijn leidingisolatie, pleisterwerk, Pical-platen, koorden, ...
Aanvullend onderzoek met destructieve handelingen	Bij een aanvullend onderzoek met destructieve handelingen gaat een asbestdeskundige materialen demonteren en beschadigen om onderliggende of ingesloten asbestverdachte materialen te inspecteren. Dit is nodig voor de start van werken zoals sloop- en renovatie of voor herstellings- of onderhoudswerken. Standaard voert de asbestdeskundige een niet-destructief onderzoek uit. Als opdrachtgever kan u een aanvullend onderzoek met destructieve handelingen aanvragen via de opdrachtovereenkomst.
Inspectieprotocol	Het inspectieprotocol is de wettelijke procedure die een asbestdeskundige moet volgen om een correcte asbestinventarisatie uit te voeren voor het opmaken van een standaard asbestattest. Het legt vast welke handelingen minimaal nodig zijn (standaard verplichtingen) en hoe die uitgevoerd moeten worden.
Risicobeheersmaatregel	Een maatregel die het risico dat uitgaat van een asbestverdacht materiaal verlaagt van een verhoogd of hoog risico naar een laag risico. De maatregel moet de kans op het vrijkomen of het inademen van asbestvezels verlagen.
Eenvoudig bereikbaar	Asbestmaterialen zijn eenvoudig bereikbaar indien ze waarneembaar en weg te nemen zijn zonder impact op de stabiliteit en erfgoedkenmerken van een constructie. Ze moeten ook onbedekt zijn tenzij de bedekking kan weggenomen worden zonder het te beschadigen of tenzij de bedekking louter bestaat uit een dunne laag verf, coating, behang, kunststof of textiel.
Zorgvuldig of veilig beheer	<p>Zorgvuldig of veilig beheer betekent:</p> <ul style="list-style-type: none"> • de toestand van asbestmaterialen met een laag risico behouden; • een verhoogd of hoog risico van niet-eenvoudige bereikbare asbestmaterialen en -afval verlagen naar een laag risico (risicobeheersmaatregel) en behouden.

Eenvoudige handelingen	<p>Begrip uit de wetgeving dat de methode beschrijft voor de verwijdering van asbestmaterialen die een werknemer met opleidingsattest “eenvoudige handelingen” of een particulier zelf mag uitvoeren. Alle andere asbestverwijderingen mogen enkel door erkende asbestverwijderaars worden verwijderd.</p> <p>Deze verwijderingsmethode betekent dat het asbestmateriaal eenvoudig kan weggenomen worden (bv. door het los te schroeven) met minimale risico’s op beschadiging waarbij asbestvezels kunnen vrijkomen. Bijvoorbeeld voor asbestcement leien of golfplaten.</p>
Hermetische zone	<p>Begrip uit de wetgeving dat de methode beschrijft voor de verwijdering van asbestmaterialen waarbij er een grote kans bestaat op het vrijkomen van asbestvezels. Een soort luchtdichte tent bestaande uit een houten structuur en plastic folie wordt opgebouwd rondom het te verwijderen asbestmateriaal. Binnen deze hermetische zone wordt een onderdruk gecreëerd zodat eventueel vrijkomende asbestvezels niet kunnen ontsnappen. Deze methode mogen enkel erkend asbestverwijderaars gebruiken.</p>
Couveusezak	<p>Begrip uit de wetgeving dat de methode beschrijft voor de verwijdering van asbestmaterialen waarbij met plastic folie plaatselijk een soort luchtdichte couveuse rondom het asbestmateriaal wordt gemaakt. Enkel erkende asbestverwijderaars mogen deze verwijderingsmethode gebruiken. Ze kan maar zelden worden toegepast, bijvoorbeeld om kleine trajecten leidingisolatie te verwijderen in de buitenlucht.</p>
Erkend asbestverwijderaar	<p>Aannemers erkend voor de verwijdering van asbestmaterialen via “eenvoudige handelingen” maar ook voor asbestverwijderingen via de methodiek van “hermetische zone” of “couveusezak”.</p>
Roerend goed	<p>Objecten of goederen die niet duurzaam verbonden zijn met een constructie of in de grond om ter plaatse te blijven. Het gaat over losse, verplaatsbare zaken zoals bijvoorbeeld gereedschap, voertuigen of materieel. Indien ze asbestverdacht zijn, maken ze toch geen deel uit van de asbestmaterialen waarvoor acties nodig zijn om een asbestveilige toestand te verkrijgen of behouden.</p>